



KEGEL-BŁAZUSIAK

kegel.pl



**ODZIEŻ**

**OBUWIE DO PRACY**

WORKWEAR FOOTWEAR

od 1979

**ubieramy ludzi do pracy**



**KEGEL-BŁAZUSIAK**

**we dress people to work**

since 1979

protective



4

food&gastro



230

111



128

medical



282

work



162

footwear



296



## Norma / Norm EN 1149-5



### ODZIEŻ OCHRONNA – WŁAŚCIWOŚCI ELEKTROSTATYCZNE.

#### PRZEZNACZENIE:

Odzież ochronna rozpraszająca ładunek elektrostatyczny, jako element jednolitego systemu uziemień w celu zapobiegania wyładowaniom zapalającym.

#### DLA KOGO?

Stanowiska pracujące w przestrzeniach zagrożonych wybuchem, czyli w miejscach w których występuje lub może wystąpić atmosfera wybuchowa (mieszanka palnych gazów, par, mgieł lub pyłów z powietrzem, której może nastąpić gwałtowne spalanie po zainicjowaniu zapłonem)  
Szczegółowe informacje na temat każdego z produktów zostały zawarte w instrukcji użytkowania oraz wszywcie pielęgnacyjnej.

### ODZIEŻ OCHRONNA DLA SPAWACZY I PRACOWNIKÓW W ZAWODACH POKREWNYCH

#### PRZEZNACZENIE:

Ten typ odzieży ochronnej jest przeznaczony do ochrony użytkownika przed rozpryskami małych kropli stopionego metalu, krótkotrwałym kontaktem z płomieniem, promieniowaniem cieplnym wytwarzanym przez łuk elektryczny podczas spawania i procesach podobnych, minimalizuje możliwość porażenia prądem elektrycznym przy przypadkowym, krótkotrwałym kontakcie z przewodami elektrycznymi pod napięciem w przybliżeniu do 100 V prądu stałego w normalnych warunkach spawania.

#### DLA KOGO?

Osoby spawające oraz Ci których praca naraża ich na podobny typ i poziom ryzyka.  
Dobierając odzież dla spawaczy należy zwrócić uwagę na technikę spawania oraz warunki otoczenia.

#### KLASYFIKACJA:

A1 – rozprzestrzenianie się płomienia, zapalenie powierzchniowe  
A2 – rozprzestrzenianie się płomienia, zapalenie krawędziowe  
Odzież dla spawaczy występować może w dwóch klasach:  
Klasa 1 – określa ochronę przed mniej niebezpiecznymi technikami spawania i sytuacjami, powodującymi niższe poziomy oddziaływania rozprysków i promieniowania cieplnego.  
Klasa 2 – określa ochronę przed bardziej niebezpiecznymi technikami spawania i sytuacjami powodującymi wyższe poziomy oddziaływania rozprysków i promieniowania cieplnego.  
Szczegółowe informacje na temat każdego z produktów zostały zawarte w instrukcji użytkowania oraz wszywcie pielęgnacyjnej.

### PROTECTIVE CLOTHING. ELECTROSTATIC PROPERTIES.

#### APPLICATION:

Protective clothing to dissipate electrostatic charge as a part of a uniform earthing system to prevent ignition discharge.

#### FOR WHOM?

Persons working in potentially explosive atmospheres i.e. areas where explosive atmosphere can be present (mixture of air and inflammable gases, vapours, mists or dust where violent combustion can occur in case of ignition). Detailed information on each of the products is included in the instructions for use and on the care label.

### PROTECTIVE CLOTHING FOR USE IN WELDING AND ALLIED PROCESSES

#### APPLICATION:

That type of protective clothing is intended to protect the user from small splashes of molten metal, brief contact with flame and heat radiation produced by electric arc during welding or similar processes. It minimizes the risk of electrocution in case of inadvertent, brief contact with live electrical cables up to approx. 100V DC in normal welding conditions.

#### FOR WHOM?

Welders or other persons whose job makes them exposed to a similar type and level of risk. When selecting the clothing for welders, attention should be paid to the welding technique and the environmental conditions.

#### CLASSIFICATION:

A1 – flame spread, surface ignition  
A2 – flame spread, edge ignition  
Clothing for welders is available in two classes:  
Class 1 – Protects against less hazardous welding techniques and situations, causing lower spatter and radiant heat  
Class 2 – Protects against riskier welding techniques and situations, which cause higher levels of spatter and radiant heat  
Detailed information on each of the products is included in the instructions for use and on the care label.

## Norma / Norm EN ISO 11612



### ODZIEŻ DO OCHRONY PRZED CZYNNIKAMI GORĄCYMI I PŁOMIENIEM.

#### PRZEZNACZENIE:

Ochrona przed czynnikami gorącymi i płomieniem

#### DLA KOGO?

Wszystkie osoby, które pracują w środowisku generującym zagrożenia związane z płomieniem, czynnikami gorącymi i rozpryskami stopionego metalu, na przykład pracownicy: odlewni, rafinerii, platform wiertniczych, drogowi i kolejowi, ciepłowni, elektrowni itp.

#### KLASYFIKACJA:

Odporność odzieży na rodzaj czynnika jest określona kodami literowymi:  
A1 – rozprzestrzenianie się płomienia, zapalenie powierzchniowe  
A2 – rozprzestrzenianie się płomienia, zapalenie krawędziowe  
B – ciepło konwekcyjne  
C – promieniowanie cieplne  
D – rozprysk stopionego aluminium  
E – rozprysk stopionego żelaza  
F – ciepło kontaktowe  
Szczegółowe informacje na temat każdego z produktów zostały zawarte w instrukcji użytkowania oraz wszywcie pielęgnacyjnej.

### WYMAGANIA DOTYCZĄCE ODZIEŻY ZAPEWNIAJĄCEJ OGRANICZONĄ SKUTECZNOŚĆ OCHRONY PRZED CIEKŁYMI CHEMIKALIAMI (TYP 6 I TYP PB [6])

#### PRZEZNACZENIE:

Odzież chroniąca przed chemikaliami o ograniczonej skuteczności, przeznaczona do stosowania w sytuacjach potencjalnego narażenia na drobno rozpyloną ciecz, ciekłe aerozole lub rozbryzgi o niewielkim ciśnieniu i objętości, przed którymi nie jest wymagana całkowita bariera na przenikanie cieczy.

#### DLA KOGO?

Dla osób potencjalnie narażonych na małe ilości rozpylonej cieczy i przypadkowe, niewielkie ochłapanie cieczą na przykład pracowników: zakładów chemicznych, laboratoriów, rafinerii, garbarni itp.

#### KLASYFIKACJA:

Typ 6 i Typ PB [6], których dotyczy omawiana norma, przeznaczone są do stosowania w przypadkach, w których ryzyko zostało oszacowane jako małe, a całkowita bariera przed przenikaniem cieczy nie jest konieczna, np. kiedy użytkownicy mogą w porę podjąć działania w sytuacji, gdy ich odzież jest zanieczyszczona – np. spłukać wodą. Typ 6 – Odzież chroniąca przed chemikaliami, przykrywająca co najmniej tułów i kończyny lub dwuczęściowe ubiory ze skarpetkami lub ochraniaczami na buty. Wymaga przeprowadzenia testu rozpylonej cieczy, dla kompletnego ubioru. Typ PB [6] – (partial body) – częściowe ochrony ciała.

### CLOTHING TO PROTECT AGAINST HEAT AND FLAME.

#### APPLICATION:

Protection against heat and flame

#### FOR WHOM?

All persons who work in environments where risks related to flame, heat or splashes of molten metal may occur, e.g. employees of foundries, refinery, offshore platforms, road or railway construction industries, heating stations, power plants etc.

#### CLASSIFICATION:

Resistance of clothing to the specific factor is indicated by the following code letters:  
A1 – flame spread, surface ignition  
A2 – flame spread, edge ignition  
B – convective heat  
C – radiant heat  
D – molten aluminium splash  
E – molten iron splash  
F – contact heat  
Detailed information

### PERFORMANCE REQUIREMENTS FOR CHEMICAL PROTECTIVE CLOTHING OFFERING LIMITED PROTECTION AGAINST LIQUID CHEMICALS (TYPE 6 AND TYPE PB [6]).

#### APPLICATION:

Clothing to protect against chemicals with limited performance, intended for use in case of potential exposure to fine mist of liquid, liquid aerosols or splashes of low pressure and volume where full liquid permeation barrier is not required.

#### FOR WHOM?

For persons potentially exposed to small quantities of sprayed liquid or inadvertent, small liquid splashes, e.g. employees of chemical plants, laboratories, refineries, tanneries etc.

#### CLASSIFICATION:

Type 6 and Type PB [6], the standard in question refers to, are applicable where the risk is assessed to be low and the total liquid permeation barrier is not necessary, e.g. where the users may take actions, in time, in case the clothing becomes contaminated, e.g. rinse it with water.  
Type 6 – Clothing which provides protection against chemicals and covers at least the trunk and the limbs or two-piece suits with socks or boot covers. Requires spray test for the complete clothing.  
Type PB [6] – (partial body) – partial body protection. Clothing which covers and protects only specific parts of the body, e.g. coats, aprons, sleeves etc. It is not subjected to spray test for a complete suit.

## Norma / Norm EN ISO 11611



### ODZIEŻ OCHRONNA DLA SPAWACZY I PRACOWNIKÓW W ZAWODACH POKREWNYCH

#### PRZEZNACZENIE:

Ten typ odzieży ochronnej jest przeznaczony do ochrony użytkownika przed rozpryskami małych kropli stopionego metalu, krótkotrwałym kontaktem z płomieniem, promieniowaniem cieplnym wytwarzanym przez łuk elektryczny podczas spawania i procesach podobnych, minimalizuje możliwość porażenia prądem elektrycznym przy przypadkowym, krótkotrwałym kontakcie z przewodami elektrycznymi pod napięciem w przybliżeniu do 100 V prądu stałego w normalnych warunkach spawania.

#### DLA KOGO?

Osoby spawające oraz Ci których praca naraża ich na podobny typ i poziom ryzyka.  
Dobierając odzież dla spawaczy należy zwrócić uwagę na technikę spawania oraz warunki otoczenia.

#### KLASYFIKACJA:

A1 – rozprzestrzenianie się płomienia, zapalenie powierzchniowe  
A2 – rozprzestrzenianie się płomienia, zapalenie krawędziowe  
Odzież dla spawaczy występować może w dwóch klasach:  
Klasa 1 – określa ochronę przed mniej niebezpiecznymi technikami spawania i sytuacjami, powodującymi niższe poziomy oddziaływania rozprysków i promieniowania cieplnego.  
Klasa 2 – określa ochronę przed bardziej niebezpiecznymi technikami spawania i sytuacjami powodującymi wyższe poziomy oddziaływania rozprysków i promieniowania cieplnego.  
Szczegółowe informacje na temat każdego z produktów zostały zawarte w instrukcji użytkowania oraz wszywcie pielęgnacyjnej.

### PROTECTIVE CLOTHING FOR USE IN WELDING AND ALLIED PROCESSES

#### APPLICATION:

That type of protective clothing is intended to protect the user from small splashes of molten metal, brief contact with flame and heat radiation produced by electric arc during welding or similar processes. It minimizes the risk of electrocution in case of inadvertent, brief contact with live electrical cables up to approx. 100V DC in normal welding conditions.

#### FOR WHOM?

Welders or other persons whose job makes them exposed to a similar type and level of risk. When selecting the clothing for welders, attention should be paid to the welding technique and the environmental conditions.

#### CLASSIFICATION:

A1 – flame spread, surface ignition  
A2 – flame spread, edge ignition  
Clothing for welders is available in two classes:  
Class 1 – Protects against less hazardous welding techniques and situations, causing lower spatter and radiant heat  
Class 2 – Protects against riskier welding techniques and situations, which cause higher levels of spatter and radiant heat  
Detailed information on each of the products is included in the instructions for use and on the care label.

## Norma / Norm EN 13034



### WYMAGANIA DOTYCZĄCE ODZIEŻY ZAPEWNIAJĄCEJ OGRANICZONĄ SKUTECZNOŚĆ OCHRONY PRZED CIEKŁYMI CHEMIKALIAMI (TYP 6 I TYP PB [6])

#### PRZEZNACZENIE:

Odzież chroniąca przed chemikaliami o ograniczonej skuteczności, przeznaczona do stosowania w sytuacjach potencjalnego narażenia na drobno rozpyloną ciecz, ciekłe aerozole lub rozbryzgi o niewielkim ciśnieniu i objętości, przed którymi nie jest wymagana całkowita bariera na przenikanie cieczy.

#### DLA KOGO?

Dla osób potencjalnie narażonych na małe ilości rozpylonej cieczy i przypadkowe, niewielkie ochłapanie cieczą na przykład pracowników: zakładów chemicznych, laboratoriów, rafinerii, garbarni itp.

#### KLASYFIKACJA:

Typ 6 i Typ PB [6], których dotyczy omawiana norma, przeznaczone są do stosowania w przypadkach, w których ryzyko zostało oszacowane jako małe, a całkowita bariera przed przenikaniem cieczy nie jest konieczna, np. kiedy użytkownicy mogą w porę podjąć działania w sytuacji, gdy ich odzież jest zanieczyszczona – np. spłukać wodą. Typ 6 – Odzież chroniąca przed chemikaliami, przykrywająca co najmniej tułów i kończyny lub dwuczęściowe ubiory ze skarpetkami lub ochraniaczami na buty. Wymaga przeprowadzenia testu rozpylonej cieczy, dla kompletnego ubioru. Typ PB [6] – (partial body) – częściowe ochrony ciała.

### PERFORMANCE REQUIREMENTS FOR CHEMICAL PROTECTIVE CLOTHING OFFERING LIMITED PROTECTION AGAINST LIQUID CHEMICALS (TYPE 6 AND TYPE PB [6]).

#### APPLICATION:

Clothing to protect against chemicals with limited performance, intended for use in case of potential exposure to fine mist of liquid, liquid aerosols or splashes of low pressure and volume where full liquid permeation barrier is not required.

#### FOR WHOM?

For persons potentially exposed to small quantities of sprayed liquid or inadvertent, small liquid splashes, e.g. employees of chemical plants, laboratories, refineries, tanneries etc.

#### CLASSIFICATION:

Type 6 and Type PB [6], the standard in question refers to, are applicable where the risk is assessed to be low and the total liquid permeation barrier is not necessary, e.g. where the users may take actions, in time, in case the clothing becomes contaminated, e.g. rinse it with water.  
Type 6 – Clothing which provides protection against chemicals and covers at least the trunk and the limbs or two-piece suits with socks or boot covers. Requires spray test for the complete clothing.  
Type PB [6] – (partial body) – partial body protection. Clothing which covers and protects only specific parts of the body, e.g. coats, aprons, sleeves etc. It is not subjected to spray test for a complete suit.

Przykrywają i chronią tylko określone części ciała, np. płaszcze, fartuchy, rękawy itp. Nie jest poddawana badaniu rozpylonej cieczy, dla kompletnego ubioru.

**KLASYFIKACJA:**

Wymagania dotyczące materiału oraz konstrukcji szwów:

- Odporność na ścieranie (klasa od 1 do 6 – w zależności od ilości cykli ścierania)
- Wytrzymałość na rozdzielanie (klasa od 1 do 6 – w zależności od siły rozdzielania)
- Wytrzymałość na przekłucie (klasa od 1 do 6 – w zależności od siły przekłucia)
- Niezwilżalność przez ciecz (klasa od 1 do 3 – według wskaźnika niezwilżalności)
- Odporność na przesiąkanie cieczy (klasa od 1 do 3 – według wskaźnika przesiąkliwości)

Ostatnie dwa z powyższych wymagań testowane są przy pomocy roztworu kwasu siarkowego (H<sub>2</sub>SO<sub>4</sub> 30%) i wodorotlenku sodu (NaOH 10%) oraz opcjonalnie nierozcieńczonego O-Xylenu i Butan-1-olu. Im wyższa klasy, tym wyższy poziom ochrony. Odzież produkowana jest z tkanin impregnowanych. Nowy wyrób gwarantuje ochronę do 5 cykli prania, następnie zaleca się odnowienie impregnatu w procesie konserwacji z zastosowaniem odpowiedniej procedury i środków chemicznych, co pozwoli na wydłużenie ochrony nawet do 50 cykli prania. W celu uzyskania szczegółowych informacji prosimy o kontakt z pracownikami Kegel-Błazusiak. Szczegółowe informacje na temat każdego z produktów zostały zawarte w instrukcji użytkownika oraz wszywcie pielęgnacyjnej.

**ODZIEŻ O INTENSYWNEJ WIDZIALNOŚCI (EN 471)****PRZEZNACZENIE:**

Odzież zapewniająca widoczność użytkownika dla operatorów pojazdów lub innych urządzeń mechanicznych, w każdych warunkach oświetlenia, zarówno w świetle dziennym, jak i w ciemności przy oświetleniu przez reflektory pojazdu.

**DLA KOGO?:**

Osób których praca wymaga wizualnej sygnalizacji ich obecności na przykład pracowników drogowych, centrów logistycznych, magazynów, lotnisk, przewoźników itp.

**KLASYFIKACJA:**

Odzież o intensywnej widzialności została podzielona na 3 klasy związane z powierzchnią materiału o intensywnej widzialności i materiału odbłaskowego. Klasa 1 jest najniższą klasą, czyli odzież zakwalifikowana do tej klasy posiada najmniejszą dopuszczalną powierzchnię odbłaskowego. Szczegółowe informacje na temat każdego z produktów zostały zawarte w instrukcji użytkownika oraz wszywcie pielęgnacyjnej.

**CLASSIFICATION:**

Requirements for fabric and seam design:

- Abrasion resistance (class 1 to 6 – according to the number of abrasion cycles)
- Tear resistance (class 1 to 6 – according to tearing force)
- Puncture resistance (class 1 to 6 – according to puncture force)
- Repellency to liquids (class 1 to 3 – according to repellency index)
- Resistance to penetration by liquids (class 1 to 3 – according to penetration index)

The latter two of the above requirements are tested using sulphuric acid (H<sub>2</sub>SO<sub>4</sub> 30%) and sodium hydroxide (NaOH 10%) and, optionally, undiluted O-xylene and butan-1-ol. The higher the class, the higher the protection rate.

Clothing is made of impregnated fabric. New products guarantee a protection for up to 5 washing cycles. It is recommended to re-impregnate the clothing afterwards in the maintenance process using appropriate procedures and chemicals to extend the protection period up to as many as 50 washing cycles. For detailed information please contact the employees of Kegel-Błazusiak.

Detailed information on each of the products is included in the instructions for use and on the care label.

**HIGH-VISIBILITY CLOTHING (EN 471)****APPLICATION:**

Clothing to ensure visibility of the user to the operators of vehicles or other mechanical equipment in any lighting conditions, both in daylight or darkness when illuminated by vehicle headlights.

**FOR WHOM?:**

Persons whose job requires visual indication of presence e.g. road workers, employees of logistic centres, warehouses, airports, carriers etc.

**CLASSIFICATION:**

High visibility clothing was assigned to 3 classes according to the surface of the high visibility material and the reflective material. Class 1 is the lowest class i.e. clothing of that class has the smallest allowed area of high visibility material and reflective material.

Detailed information on each of the products is included in the instructions for use and on the care label.

## Norma / Norm

## EN 342

**ZESTAWY ODZIEŻOWE I WYROBY ODZIEŻOWE CHRONIĄCE PRZED ZIMNEM****PRZEZNACZENIE:**

Odzież chroniąca przed oddziaływaniem zimnego otoczenia o temperaturze równej lub niższej niż -5°C. Powyższe oddziaływania zawierają w sobie nie tylko niską temperaturę powietrza, lecz także wilgotność i prędkość przepływu powietrza.

**DLA KOGO?:**

Dla osób pracujących w przestrzeni otwartej lub/i zamkniętej w niskich temperaturach.

**KLASYFIKACJA:**

Bardzo ważny jest prawidłowy dobór odzieży chroniącej przed zimnem do warunków i rodzaju pracy, w szczególności biorąc pod uwagę zakres temperatur otoczenia oraz aktywność fizyczną użytkownika. W celu ułatwienia doboru odzieży należy posłużyć się wynikami pomiarów izolacyjności cieplnej I<sub>cler</sub> i odnieść je do poniższych tabel:

**ENSEMBLES AND GARMENTS FOR PROTECTION AGAINST COLD****APPLICATION:**

Clothing to provide protection against cold environment of the temperatures equal to or lower than -5°C. The above influence covers not only low air temperature but also humidity and air flow velocity.

**FOR WHOM?:**

For persons working outdoors and / or indoors at low temperatures.

**CLASSIFICATION:**

It is very important to properly select cold-protective clothing to match the working conditions and type of work while taking into account, in particular, the range of environment temperatures and physical activity of the user. To facilitate the selection of clothing use the thermal insulation measurements I<sub>cler</sub> and refer them to the tables below

Izolacyjność Insulation I <sub>cler</sub>	Aktywność stojącego użytkownika Wearer standing activity			
	Prędkość powietrza Air velocity			
	0,4 m/s		3 m/s	
	8h	1h	8h	1h
0,390	5°C	12°C	13°C	-3°C
0,470	0°C	-20°C	7°C	-9°C
<b>0,506*</b>	<b>-4,6°C</b>	<b>-24°C</b>	<b>3,50C</b>	<b>-130C</b>
0,540	-5°C	-26	4°C	-14°C
0,620	-10°C	-32°C	0°C	-20°C

\*wynik dla art. 1001, art. 1002, art. 5001, art. 6001

\*result for product 1001, product 1002, product 5001, product 6001

Izolacyjność Insulation I <sub>cler</sub> m <sup>2</sup> .K/W	Aktywność ruchowa użytkownika / Wearer moving activity							
	lekka / light 115 W/m <sup>2</sup>				średnia / medium 170 W/m <sup>2</sup>			
	Prędkość powietrza / Air velocity							
	0,4 m/s		3 m/s		0,4 m/s		3 m/s	
	8h	1h	8h	1h	8h	1h	8h	1h
0,390	-9°C	-28°C	0°C	-16°C	-29°C	-49°C	-16°C	-33°C
0,470	-17°C	-38°C	-6°C	-24°C	-40°C	-60°C	-24°C	-43°C
<b>0,506*</b>	<b>-22,5°C</b>	<b>-42°C</b>	<b>-10°C</b>	<b>-28°C</b>	<b>-46,5°C</b>	<b>-66,5°C</b>	<b>-29,5°C</b>	<b>-48,5°C</b>
0,540	-24°C	-45°C	-11°C	-30°C	-49°C	-71°C	-32°C	-52°C
0,620	-31°C	-55°C	-17°C	-38°C	-60°C	-84°C	-40°C	-61°C

\*wynik dla art. 1001, art. 1002, art. 5001, art. 6001

\*result for product 1001, product 1002, product 5001, product 6001

Aby osiągnąć deklarowane poziomy ochrony należy pamiętać o stosowaniu odpowiedniej odzieży spodniej, takiej jak bielizna termoaktywna z linii 111.

Szczegółowe informacje na temat każdego z produktów zostały zawarte w instrukcji użytkownika oraz wszywcie pielęgnacyjnej.

To make sure the declared protection levels are met remember to use appropriate base layer such as thermal underwear of the line #111.

Detailed information on each of the products is included in the instructions for use and on the care label.

Norma / Norm  
EN ISO 20471



OCHRONA PRZED DESZCZEM

PRZEZNACZENIE:

Odzież chroniąca przed opadami atmosferycznymi.

DLA KOGO?

Osoby wykonujące pracę na zewnątrz, narażone na trudne warunki pogodowe, potrzebujące ochrony przed opadami atmosferycznymi i silnym wiatrem.

KLASYFIKACJA:

Odzież klasyfikowana jest ze względu na poziom wodoszczelności (testowana jest zarówno tkanina jak i szwy) oraz oporu pary wodnej. Oba czynniki posiadają 3 klasy. W przypadku wodoszczelności ustalane są one na podstawie wielkości ciśnienia hydrostatycznego działającego na materiał oraz szwy.

PROTECTION AGAINST RAIN

APPLICATION:

Clothing to provide protection against precipitation.

FOR WHOM?

Persons who work outdoors, are exposed to harsh weather and need protection from precipitation or strong wind.

CLASSIFICATION:

Clothing is classified according to waterproofness level (both fabric and seams are tested) and water vapour resistance. Both factors have 3 classes. As regards waterproofness the classes are determined based on the hydrostatic pressure which acts on the fabric and the seams:

Wodoszczelność Water penetration WP	Klasa / class		
	1	2	3
Materiał / Fabric	Wp ≥ 8 000 Pa przed wstępnym przygotowaniem / before pre-treatment	Wp ≥ 8 000 Pa po wstępnym przygotowaniu / after pre-treatment	Wp ≥ 13 000 Pa po wstępnym przygotowaniu / after pre-treatment
Szew / Seam	Wp ≥ 8 000 Pa	Wp ≥ 8 000 Pa	Wp ≥ 13 000 Pa

Wstępne przygotowaniu obejmuje 5 prań oraz działanie odpowiednich cieczy / Pre-treatment covers 5 washings and impact of relevant liquids.

Klasę oporu pary wodnej zestawia się z tabelą zalecanego czasu noszenia:  
Water vapour resistance class is related to the table of recommended wearing time:

Temperatura środowiska pracy	Klasa / class		
	1	2	3
25°C	60	105	205
20°C	75	250	-
15°C	100	-	-
10°C	240	-	-
5°C	-	-	-

„-” oznacza: nie ma określonego limitu czasu noszenia  
“-” means no wearing time limit is specified

W przypadku występowania otworów wentylacyjnych i/lub przerw czas noszenia może być wydłużony. Szczegółowe informacje na temat każdego z produktów zostały zawarte w instrukcji użytkowania oraz wszywcie pielęgnacyjnej.

Where ventilation holes and/or breaks are present wearing time can be extended. Detailed information on each of the products is included in the instructions for use and on the care label.

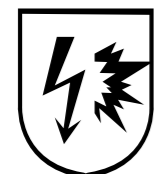

ODZIEŻ OCHRONNA PRZED ZAGROŻENIAMI TERMICZNYMI SPOWODOWANYMI ŁUKIEM ELEKTRYCZNYM

PRZEZNACZENIE:

Odzież chroniąca przed zagrożeniami termicznymi spowodowanymi łukiem elektrycznym.

DLA KOGO?

Osoby wykonujące pracę w której mogą być narażone na działanie łuku elektrycznego np. podczas serwisowania sprzętu w elektrowniach, rozdzielniach elektrycznych, pracując przy użyciu sprzętu o wysokim napięciu.

PROTECTIVE CLOTHING AGAINST THERMAL HAZARDS OF AN ELECTRIC ARC

APPLICATION:

Clothing to protect against thermal hazards of an electric arc.

FOR WHOM?

Persons performing jobs where they could be exposed to electric arc e.g. when servicing equipment at power plants, electrical substations, working on high-voltage equipment.

KLASYFIKACJA:

Odzież spełniająca tę normę nie jest odpowiednia do ochrony przed innym niż termicznym, zagrożeniem spowodowanymi przez łuk elektryczny, takim jak:  
- porażeniem prądem elektrycznym  
- hałasem  
- emisją promieniowania UV  
- gorącym olejem  
- wpływem toksyn

Jednak omawiana norma może być stosowana razem z normami obejmującymi wspomniane zagrożenia.

Odzież której zgodność potwierdzana jest z normą IEC 61482-2 badana może być według jednej z dwóch podanych metod według:

- IEC 61482-1-1 (open arc) – określający wynik według wskaźnika ATPV lub EBT
  - IEC 61482-1-2 (box test) – określający klasę odzieży w zależności od natężenia łuku wykorzystanego w teście:
    - Klasa 1 – 4 kA
    - Klasa 2 – 7 kA
- Szczegółowe informacje na temat każdego z produktów zostały zawarte w instrukcji użytkowania oraz wszywcie pielęgnacyjnej.

CLASSIFICATION:

Clothing which meets the standard is not suitable to protect the wearer against hazards other than thermal hazard caused by electric arc such as:  
- electrocution  
- noise  
- UV radiation  
- hot oil  
- toxins

However, the standard in question can be used together with standards which cover the above mentioned hazards.

Clothing confirmed to meet IEC 61482-2 standard can be tested according to one of the two methods:

- IEC 61482-1-1 (open arc) – which determines the result according to ATPV or EBT rating
  - IEC 61482-1-2 (box test) – which determines the clothing class according to the intensity of arc used in the test:
    - Class 1 – 4 kA
    - Class 2 – 7 kA
- Detailed information on each of the products is included in the instructions for use and on the care label.

MULTI PROTEC

ODZIEŻ MULTIOCHRONNA  
MULTI PROTECTIVE GARMENTS



Norma / Norm EN ISO 11612



Norma / Norm EN ISO 11611



Norma / Norm EN 13034



Norma / Norm EN 1149



Norma / Norm EN ISO 20471



Norma / Norm EN 61482



Norma / Norm EN 343

MULTI PROTEC ODZIEŻ MULTIOCHRONNA  
MUTIFUNCTION GARMENTS

Nr.Art	Normy / Norms	strona / page
1804	EN ISO 13688, EN ISO 11612, EN 13034 EN 1149-5	14
1805	EN ISO 13688, EN ISO 11612, EN 1149-5	15
3802	EN ISO 13688, EN ISO 11612, EN 13034, EN 1149-5	16
6802	EN ISO 13688, EN ISO 11611, EN ISO 11612, EN 13034, EN 1149-5	17
1803	EN ISO 13688, EN ISO 11612, EN 13034, EN 1149-5, EN ISO 20471, EN 343	18
3820	EN ISO 13688, EN ISO 11611, EN ISO 11612, EN 1149-5	21
5820	EN ISO 13688, EN ISO 11611, EN ISO 11612, EN 1149-5	22
6820	EN ISO 13688, EN ISO 11611, EN ISO 11612, EN 1149-5	23
0898	EN ISO 13688, EN ISO 11612	24
0899	EN ISO 13688, EN ISO 11612	24
5803	EN ISO 13688, EN ISO 11611, EN ISO 11612, EN 1149-5, IEC 61482-2	25
5799	EN ISO 13688, EN ISO 11611, EN ISO 11612, IEC 61482-2	26
3594	EN ISO 13688, EN ISO 11611, EN ISO 11612, EN 13034, EN 1149-5, IEC 61482-2	27
5593	EN ISO 13688, EN ISO 11611, EN ISO 11612, EN 13034, EN 1149-5, IEC 61482-2	28
5594	EN ISO 13688, EN ISO 11611, EN ISO 11612, EN 13034, EN 1149-5, IEC 61482-2	29
6593	EN ISO 13688, EN ISO 11611, EN ISO 11612, EN 13034, EN 1149-5, IEC 61482-2	30

**MULTI PROTEC**  
ODZIEŻ MULTIOCHRONNA  
MULTI PROTECTIVE GARMENTS

Norma / Norm **EN ISO 11612**

Norma / Norm **EN ISO 11611**

Norma / Norm **EN 13034**

Norma / Norm **EN 1149**

Norma / Norm **EN ISO 20471**

Norma / Norm **EN 61482**

Norma / Norm **EN 343**

6594	CE	EN ISO 13688, EN ISO 11611, EN ISO 11612, EN 13034, EN 1149-5, IEC 61482-2	31
1691	CE	EN ISO 13688, EN ISO 11611, EN ISO 11612, EN 13034, EN 1149-5, IEC 61482-2	32
1692	CE	EN ISO 13688, EN ISO 11611, EN ISO 11612, EN 13034, EN 1149-5, IEC 61482-2	34
5693	CE	EN ISO 13688, EN ISO 11611, EN ISO 11612, EN 13034, EN 1149-5, IEC 61482-2	36
6693	CE	EN ISO 13688, EN ISO 11611, EN ISO 11612, EN 13034, EN 1149-5, IEC 61482-2	38
3691	CE	EN ISO 13688, EN ISO 11611, EN ISO 11612, EN 13034, EN 1149-5	40
5691	CE	EN ISO 13688, EN ISO 11611, EN ISO 11612, EN 13034, EN 1149-5	41
6691	CE	EN ISO 13688, EN ISO 11611, EN ISO 11612, EN 13034, EN 1149-5	42
1797	CE	EN ISO 13688, EN ISO 11611, EN ISO 11612, EN 13034, EN 1149-5, EN ISO 20471	43
3799	CE	EN ISO 13688, EN ISO 11611, EN ISO 11612, EN 13034, EN 1149-5, EN ISO 20471	44
5798	CE	EN ISO 13688, EN ISO 11611, EN ISO 11612, EN 13034, EN 1149-5, EN ISO 20471	45
6798	CE	EN ISO 13688, EN ISO 11611, EN ISO 11612, EN 13034, EN 1149-5, EN ISO 20471	46
6797	CE	EN ISO 13688, EN ISO 11611, EN ISO 11612, EN 13034, EN 1149-5, EN ISO 20471	47
3796	CE	EN ISO 13688, EN ISO 11611, EN ISO 11612, EN 13034, EN 1149-5	48
5797	CE	EN ISO 13688, EN ISO 11611, EN ISO 11612, EN 13034, EN 1149-5	49
6796	CE	EN ISO 13688, EN ISO 11611, EN ISO 11612, EN 13034, EN 1149-5	50
7305	CE	EN ISO 13688, EN ISO 11611, EN ISO 11612, EN 13034, EN 1149-5	51
3896	CE	EN ISO 13688, EN ISO 11611, EN ISO 11612, EN 1149-5	52
5896	CE	EN ISO 13688, EN ISO 11611, EN ISO 11612, EN 1149-5	53
6896	CE	EN ISO 13688, EN ISO 11611, EN ISO 11612, EN 1149-5	54
1897	CE	EN ISO 13688, EN ISO 11611, EN ISO 11612, EN 1149-5	55
5897	CE	EN ISO 13688, EN ISO 11611, EN ISO 11612, EN 1149-5	56
6897	CE	EN ISO 13688, EN ISO 11611, EN ISO 11612, EN 1149-5	57
3595	CE	EN ISO 13688, EN ISO 11611, EN ISO 11612, IEC 61482-2	58
3895	CE	EN ISO 13688, EN ISO 11611, EN ISO 11612, EN 1149-5, IEC 61482-2	59
4895	CE	EN ISO 13688, EN ISO 11612, IEC 61482-2	60
5595	CE	EN ISO 13688, EN ISO 11611, EN ISO 11612, IEC 61482-2	61
5895	CE	EN ISO 13688, EN ISO 11611, EN ISO 11612, EN 1149-5, IEC 61482-2	62
6595	CE	EN ISO 13688, EN ISO 11611, EN ISO 11612, IEC 61482-2	63
6895	CE	EN ISO 13688, EN ISO 11612, EN 1149-5, IEC 61482-2	64
0434	CE	EN ISO 13688, EN ISO 11611, EN ISO 11612, EN 1149-5	65
0436	CE	EN ISO 13688, EN ISO 11612, EN 1149-5	65
3140	CE	EN ISO 13688, EN ISO 11611, EN ISO 11612	66
5140	CE	EN ISO 13688, EN ISO 11611, EN ISO 11612	67
3795	CE	EN ISO 13688, EN ISO 11611, EN ISO 11612	68
5795	CE	EN ISO 13688, EN ISO 11611, EN ISO 11612	69
1512	CE	EN ISO 13688, EN 13034, EN 1149-5	70
3511	CE	EN ISO 13688, EN 13034, EN 1149-5	71
6511	CE	EN ISO 13688, EN 13034, EN 1149-5	72
1510	CE	EN ISO 13688, EN 13034, EN 1149-5	73
1511	CE	EN ISO 13688, EN 13034, EN 1149-5	74
6510	CE	EN ISO 13688, EN 13034, EN 1149-5	75

**ACID PROTEC**  
ODZIEŻ KWASOOCHRONNA  
ACID-RESISTANT CLOTHING

Norma / Norm **EN 13034**

**ANTYSTATIC PROTEC**  
ODZIEŻ OCHRONNA ANTYELEKTROSTATYCZNA  
ANTI-ELECTROSTATIC PROTECTIVE GARMENT

Norma / Norm **EN 1149-5**

**WINTER PROTEC**  
ODZIEŻ CIEPŁOCHRONNA  
HEAT-PROTECTIVE CLOTHING

Norma / Norm **EN 342**

**HI-VIS PROTEC**  
ODZIEŻ OSTRZEGAWCZA  
HIGH-VISIBILITY GARMENTS

Norma / Norm **EN ISO 20471**

**ACID PROTEC ODZIEŻ KWASOOCHRONNA**  
ACID-RESISTANT CLOTHING

Nr. Art	Normy / Norms	strona / page
1512	EN ISO 13688, EN 13034	76
3511	EN ISO 13688, EN 13034	77
6511	EN ISO 13688, EN 13034	78
4892	EN ISO 13688, EN 13034	79
4893	EN ISO 13688, EN 13034	80
5892	EN ISO 13688, EN 13034	81
5893	EN ISO 13688, EN 13034	82
1510	EN ISO 13688, EN 13034	83
1511	EN ISO 13688, EN 13034	84
6510	EN ISO 13688, EN 13034	85

**ANTYSTATIC PROTEC ODZIEŻ OCHRONNA ANTYELEKTROSTATYCZNA**  
ANTI-ELECTROSTATIC PROTECTIVE GARMENT

Nr. Art	Normy / Norms	strona / page
0850	EN ISO 13688, EN 1149-5	87
3486	EN ISO 13688, EN 1149-5	88, 89
3487	EN ISO 13688, EN 1149-5	90, 91
3511	EN ISO 13688, EN 1149-5	92, 93
3694	EN ISO 13688, EN 1149-5	94, 95
4018	EN ISO 13688, EN 1149-5	96, 97
4511	EN ISO 13688, EN 1149-5	98, 99
4512	EN ISO 13688, EN 1149-5	100, 101
5005	EN ISO 13688, EN 1149-5	102, 103
5007	EN ISO 13688, EN 1149-5	104, 105
5694	EN ISO 13688, EN 1149-5	106, 107
5695	EN ISO 13688, EN 1149-5	108, 109
6486	EN ISO 13688, EN 1149-5	110, 111
6487	EN ISO 13688, EN 1149-5	112, 113
6488	EN ISO 13688, EN 1149-5	114, 115
6511	EN ISO 13688, EN 1149-5	116, 117
2301	EN ISO 13688, EN 1149-5	118
1510	EN ISO 13688, EN 1149-5	119
1511	EN ISO 13688, EN 1149-5	120
6510	EN ISO 13688, EN 1149-5	121
7405	EN ISO 13688, EN 1149-5	122

**WINTER PROTEC ODZIEŻ CIEPŁOCHRONNA**  
INSULATED GARMENTS

Nr. Art	Normy / Norms	strona / page
1001	EN ISO 13688, EN 342	123
1002	EN ISO 13688, EN 342	124
5001	EN ISO 13688, EN 342	125
6001	EN ISO 13688, EN 342	126

**HI-VIS PROTEC ODZIEŻ OSTRZEGAWCZA**  
HIGH VISIBILITY GARMENTS

Nr. Art	Normy / Norms	strona / page
2001	EN ISO 13688, EN ISO 20471	127
2010	EN ISO 13688, EN ISO 20471	127



**1804 KURTKA**

- // antyelektrostatyczna, trudnopalna, chroniąca przed czynnikami gorącymi i ciekłymi chemikaliami
- // zapinana na zamek, kryty wąską plisą z odblaskową wypustką, zapinaną na zatrzaski
- // podkroj szyć wykończony wysoką stójką z odblaskową wypustką (możliwość schowania kaptura)
- // kaptur dopinany na zamek
- // karczki przodów i tyłu kontrastowe
- // rękawy cięte wzdłuż - górna część z tkaniny kontrastowej, z odblaskową wypustką, wykończone mankietem z gumą, z regulacją na zapinki z rzepem
- // dół wykończony odszyciem z tyłu lekko wydłużony, po bokach zapinki na rzep, regulujące obwód
- // wewnątrz wykończona podszewką
- // taśmy odblaskowe na rękawach i w dole kurtki
- // możliwość podpięcia Polaru art. 1805-157



**WYCOFANO  
DISCONTINUED**



**1804 JACKET**

- // anti-electrostatic, flame-retardant, protecting against hot factors and liquid chemicals
- // zip fastening, covered with pleat with reflective piping with snaps
- // neck-cut finished with stand-up collar with reflective piping (possibility to tuck hood)
- // hood attached with zipper
- // front and back yokes out of contrast fabric
- // one breast pocket covered with flap fastened with snaps
- // vertical cuts in front side
- // two front pockets in the seam
- // upper part of sleeves out of contrast fabric, reflective piping, sleeves finished with cuffs with rubber with Velcro regulation
- // bottom finished with hem, back part little longer, on sides Velcro regulation
- // lining inside
- // reflective tapes on sleeves and bottom of the jacket
- // the ability to connect the art. 1805-157 to the jacket

**1805 KURTKA POLAROWA**

- // antyelektrostatyczny, trudnopalny, chroniący przed czynnikami gorącymi
- // zapinany na zamek, kryty plisą z tkaniny zapinaną na rzep
- // podkroj szyć wykończony stójką
- // dwie kieszenie dolne z zakładanymi listewkami (z tkaniny)
- // dół wykończony podwinięciem
- // rękawy wykończone mankietem
- // taśmy odblaskowe na rękawach i na korpuse
- // zaczepy przy rękawach, umożliwiające podpięcie do kurtki art. 1804-078

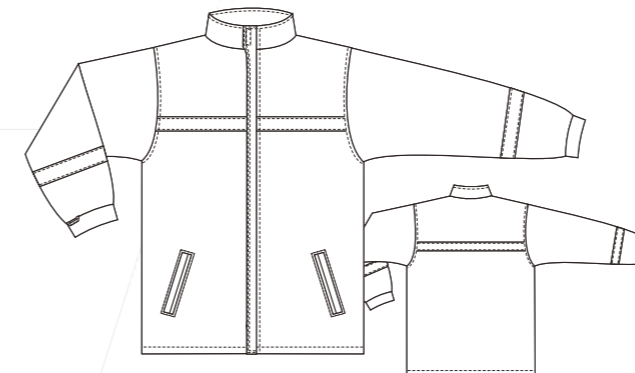

**1805 POLAR JACKET**

- // anti-electrostatic, flame-retardant, protecting against hot factors
- // zip fastening, covered with pleat with velcro
- // neck-cut finished with a stand-up collar
- // two lower pockets with folded slats (made of fabric)
- // bottom finished with a fold
- // sleeves finished with a cuff
- // reflective tape on the sleeves and on the body
- // hooks on the sleeves, enabling connection to the jacket art. 1804-078



**1804 078 KURTKA**

**1804 078 JACKET**

NORMY/STANDARDS

EN ISO 13688



EN 1149-5



EN ISO 11612 A1, B1, C1, F1



EN 13034

ROZMIARY/SIZES

SIM I L XL XXL

TKANINA/FABRIC

205 g/m<sup>2</sup>; 48,5% MAC / 34% CO / 17% PA / 0,5% ASM + Membrana: 100% PU  
Podszełka / lining :100% CO

TECHNOLOGIE/TECHNOLOGIES



KOLORY/COLOURS

// 3020\* 3032\* 3040\*



4010\* 4060\*



\*UWAGA: Aktualną listę dostępnych kolorów prosimy sprawdzić z działem obsługi klienta. Proszę pytać o czas realizacji

\*INFO: Please ask about delivery date.

**1805 157 KURTKA POLAROWA**

**1805 157 POLAR JACKET**

NORMY/STANDARDS

EN ISO 13688



EN 1149-5



EN ISO 11612 A1+A2, C2, F2

ROZMIARY/SIZES

SIM I L XL XXL

TKANINA/FABRIC

405 g/m<sup>2</sup>; 54% MAC / 44% CO / 2% ASM

TECHNOLOGIE/TECHNOLOGIES



KOLORY/COLOURS

// 4030\*



\*UWAGA: Aktualną listę dostępnych kolorów prosimy sprawdzić z działem obsługi klienta. Proszę pytać o czas realizacji

\*INFO: Please ask about delivery date.

**3802 BLUZA**

- // antystatyczna, trudnopalna, dla spawaczy, chroniąca przed czynnikami gorącymi i ciekłymi chemikaliami
- // zapinana na zamek, kryty wąską plisą z odblaskową wypustką, zapinaną na zatrzaski
- // podkrój szyi wykończony stoją z odblaskową wypustką
- // karczki przodów i tyłu kontrastowe
- // jedna kieszeń piersiowa, kryta patką, zapinana a zatrzask
- // pionowe cięcia po bokach przodu
- // dwie kieszenie przednie, wpuszczane w szwach łączących
- // rękawy cięte wzdłuż-górna część z tkaniny kontrastowej, z odblaskową wypustką, wykończone
- // mankietem z gumą, z regulacją na zapinki z rzepem
- // dół wykończony odszyciem z tyłu lekko wydłużony, po bokach zapinki na rzep, regulujące obwód - taśmy odblaskowe na rękawach i w dole kurtki

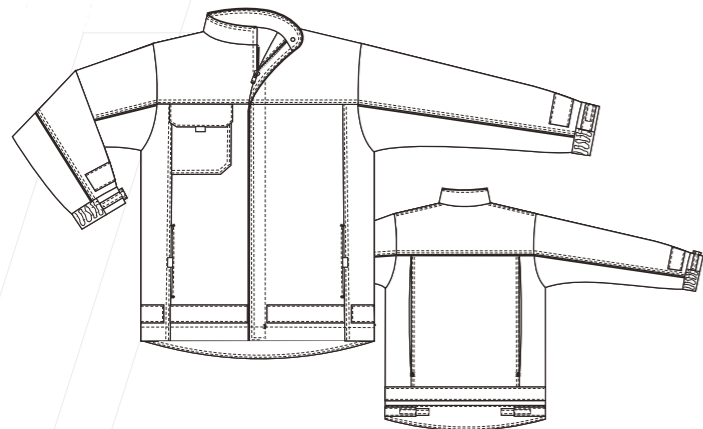
**3802 JACKET**

- // anti-electrostatic, flame-retardant, for welder, protecting against hot factors and liquid chemicals
- // zip fastening, covered with pleat with reflective piping with snaps
- // Neck-cut finished with stand-up collar with reflective piping
- // Front and back yokes out of contrast fabric
- // One breast pocket covered with flap fastened with snaps
- // Vertical cuts in front side
- // Two front pockets in the seam
- // Upper part of sleeves out of contrast fabric, reflective piping, sleeves finished with cuffs with rubber with Velcro regulation
- // Bottom finished with hem, back part little longer, on sides Velcro regulation
- // Reflective tapes on sleeves and bottom of the jacket

**6802 OGRODNICZKI**

- // antystatyczne, trudnopalne, dla spawaczy, chroniące przed czynnikami gorącymi i ciekłymi chemikaliami
- // górna część karczka przodu - tworzy patkę kieszeni
- // na karczku kieszeń zapinana na zamek i rozpiętek przedni zapinany na zamek
- // rozpiętek boczny zapinany na guzik do wewnątrz z dodatkową regulacją obwodu
- // dwie kieszenie przednie wpuszczane (włoty kieszeni kontrastowe)
- // dwie kieszenie udowe, asymetryczne, kryte patkami z zapieciem na zatrzask
- // kieszeń tylna, kryta patką (mocowaną po bokach)
- // karczek tylny profilowany
- // z tyłu, w pasie guma dopasowująca
- // szelki z regulacją na klamerki, z tyłu szeroka guma
- // nogawki dwukolorowe, wykończone obrębem
- // taśmy odblaskowe w dolnej części nogawek

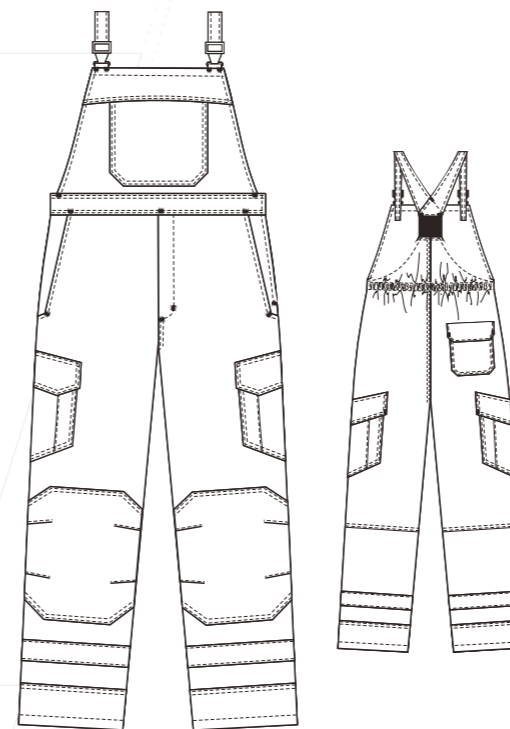
**6802 BIB-TROUSERS**

- // anti-electrostatic, flame-retardant, for welder, protecting against hot factors and liquid chemicals
- // upper part of yoke makes cover for pocket
- // un bib there is a pocket fastened with snap
- // zip fly
- // side slit fastened with button with regulation
- // two side pockets (contrast fabric)
- // back pocket covered with flap
- // back yoke contoured
- // rubber band in the back part of waist
- // braces with buckles regulation with wide rubber in the back part
- // bicolor legs finished with hem
- // reflective tapes in the bottom of legs

**3802 074 BLUZA****3802 074 JACKET**

## NORMY/STANDARDS

EN ISO 13688



EN 1149-5



EN ISO 11611 KLASA 1, A1



EN ISO 11612 A1, B1, C1, E1, F1



EN 13034

## ROZMIARY/SIZES

46 | 48 | 50 | 52 | 54 | 56 | 58 | 60 | 62

## TKANINA/FABRIC

265 g/m<sup>2</sup>; 48,5% MAC / 34% CO / 17% PA / 0,5% ASM

## TECHNOLOGIE/TECHNOLOGIES



## KOLORY/COLOURS

// 3020\* 3032\* 3040\*



4010\* 4060\*



\*UWAGA: Aktualną listę dostępnych kolorów prosimy sprawdzić z działem obsługi klienta. Proszę pytać o czas realizacji

\*INFO: Please ask about delivery date.

**6802 074 OGRODNICZKI****6802 074 BIB-TROUSERS**

## NORMY/STANDARDS

EN ISO 13688



EN 1149-5



EN ISO 11611 KLASA 1, A1



EN ISO 11612 A1, B1, C1, E1, F1



EN 13034

## ROZMIARY/SIZES

46 | 48 | 50 | 52 | 54 | 56 | 58 | 60 | 62

## TKANINA/FABRIC

265 g/m<sup>2</sup>; 48,5% MAC / 34% CO / 17% PA / 0,5% ASM

## TECHNOLOGIE/TECHNOLOGIES



## KOLORY/COLOURS

// 3020\* 3032\* 3040\*



4010\* 4060\*



\*UWAGA: Aktualną listę dostępnych kolorów prosimy sprawdzić z działem obsługi klienta. Proszę pytać o czas realizacji

\*INFO: Please ask about delivery date.

1803 KURTKA

- // antyelektrostatyczna, trudnopalna, chroniąca przed czynnikami gorącymi, ciekłymi chemikaliami i deszczem, o intensywnej widzialności
- // zapinana na zamek, kryty podwójna plisa, zapinana na zatrzaski, ułatwiająca odprowadzanie wody
- // podkroj szyi wykończony stojką (możliwość schowania kaptura)
- // kaptur dopinany na zamek
- // karczki przodów i tyłu kontrastowe
- // z tyłu karczek z wywietrznikami
- // jedna kieszeń piersiowa, kryta patka, zapinana na zatrzask
- // pionowe ciecica po bokach przodu
- // dwie kieszenie dolne, zapinane na zamek
- // rękawy cięte wzdłuż - górna część z tkaniny kontrastowej, wykończone mankietem z zapinka na rzep
- // dół wykończony odszyciem z tyłu lekko wydłużony, po bokach zapinki na rzep, regulujące obwód
- // wewnątrz wykończona podszywka
- // taśmy odbłaskowe na rękawach i w dole kurtki

1803 JACKET

- // anti-electrostatic, flame-retardant, protecting against hot factors, liquid chemicals and rain, high visibility
- // zip fastening, covered double pleat with snaps, facilitating the drainage of water
- // neck-cut finished with a stand-up collar (possibility to hide the hood)
- // zippered hood
- // front yokes and contrast back
- // on the back - the vents
- // one chest pocket, covered with pleat with snaps
- // vertical cutting on the sides of the front
- // two lower pockets, zippered
- // sleeves cut along the upper part of the contrast fabric, finished with a cuff with Velcro clasp
- // bottom finished with sewing at the back slightly elongated, on the sides Velcro regulator
- // inside lining finished
- // reflective tape on the sleeves and in the bottom of the jacket



WYCOFANO  
DISCONTINUED



1803 078 KURTKA

1803 078 JACKET

NORMY/STANDARDS

EN ISO  
13688

- EN 1149-5
- EN ISO 11612 A1, B1, C1, F1
- EN 13034
- EN ISO 20471 KLASA 1
- EN 343 WP - 3, AP - 2

ROZMIARY/SIZES

SIM I L I X L I X X L

TKANINA/FABRIC

205 g/m<sup>2</sup>; 48,5% MAC / 34% CO / 17% PA / 0,5% ASM + Membrana: 100% PU  
Podszywka / lining :100% CO

TECHNOLOGIE/TECHNOLOGIES



KOLORY/COLOURS

// 9123\* 9125\* 9494\*



\*UWAGA: Aktualną listę dostępnych kolorów prosimy sprawdzić z działem obsługi klienta. Proszę pytać o czas realizacji

\*INFO: Please ask about delivery date.

MoltenGard

KEGEL-BŁAZUSIAK



ochrona przed płomieniem i czynnikami gorącymi  
/ protection against flames and heat



ochrona przed odpryskami stopionego metalu  
/ protection against molten metal splashes



ochrona przed elektrycznością statyczną  
/ protection against static electricity



# MOLTENGARD

KEGEL-BŁAZUSIAK®

Maximum **PROTECTION**

Ubranie ochronne MOLTENGARD łączy w sobie nowoczesność zastosowanych rozwiązań światowych i funkcjonalność produktu. W produkcji zastosowano najbardziej zaawansowane surowce i technologie m.in. tkaninę ThermGuard™ MoltenRepel wykonaną dzięki połączeniu technologii Teflon® z włóknami aramidowymi. Ubranie MOLTENGARD zapewnia ochronę przed dużymi i małymi rozpryskami metali i minerałów takich jak żelazo, aluminium, miedź, magnez i kriolit w stopniu przekraczającym aktualnie obowiązujące normy. Jest przeznaczone przede wszystkim dla pracowników przemysłu ciężkiego oraz stanowisk pracy gdzie wykorzystuje się procesy wytapiania, odlewania, spawania, cięcia i szlifowania. Ozpryski stopionego metalu nie przywierają do ubrania, a jego konstrukcja ogranicza do minimum elementy mogące spowolnić lub zatrzymać płynący metal. Właściwości antyelektrostatyczne ubrania pozwalają na pracę w strefach zagrożenia wybuchem. Nowatorskie zapięcie bluzy zaprojektowane przez technologów Kegel-Błazusiak® zabezpiecza przed przedostaniem się stopionego metalu pod ubranie i jednocześnie zapewnia możliwość natychmiastowego rozpięcia. Konstrukcja ubrania MOLTENGARD powstała w oparciu o testy na stanowiskach pracy oraz konsultacje ze służbami BHP i doświadczonymi pracownikami przemysłu. Ubranie nie traci właściwości ochronnych nawet po 50 cyklach prań przemysłowych.

Protective clothing moltengard provides protection against big and small metal splashes like iron, aluminum, copper as well as cryolite and magnesium in excess of current standards. Protective clothing moltengard has been designed most of all for the heavy industry workers and workplaces where there are processes of smelting, casting, welding, cutting and grinding. Thanks to combined technology of TEFLON® and technology of meta aramid surface of the clothing becomes non-adhesive for molten metal while maintaining resistance to heat and flame. Splashes of molten metal don't stick to the fabric: but flow over the surface in which helps as well the construction of clothing through eliminating to the minimum elements which could slow down or stop flowing metal. In the previously used clothes liquid metal could stick to the surface and to conduct heat through the fabric: causing a serious risk of burns and clothing ignition. Additionally anti-electrostatic properties of the clothing allow to work in explosion hazardous areas. Design was created as a result of tests on workplaces, consultations with the safety men and workers unique solution of Jacket fastening prevents the penetration of molten metal under clothing and also provides the ability to instant unfastening the Jacket. Two layer specially designed fabric: external site - TEFLON® - guarantees maximum protection against anticipated hazards in highest classes of protection, internal site - "meta-aramid" creates a thermal barrier and provides a high comfort. Unusual protective properties of moltengard clothing in many cases allow the replacement of the two types of clothing (fire retardant and aluminum) with one which provides maximum protection and comfort. Clothing does not lose the protective properties even after 50 industrial washing cycles.

## 3820 BLUZA MOLTENGARD

- // antyelektrostatyczne, trudnopalne, dla spawaczy, chroniące przed czynnikami gorącymi
- // specjalne dwurzędowe zapięcie
- // plisa przodu tworzy fałd, zabezpieczający przed przedostawianiem się stopionego metalu do wewnątrz
- // podkroj szyi wykończony stójką zapinaną na kryty zatrzask
- // jedna kieszeń wewnętrzna zapinana na rzep
- // rękawy wykończone obrębem, wewnątrz wszyty ściągacz
- // dół bluzy wykończony obrębem

## 3820 MOLTENGARD JACKET

- // anti-electrostatic, flame-retardant, for welders, protecting against hot factors
- // concealed snaps fastening, two rows
- // front pleat inner fold protects against ingress of molten metal splatter inside
- // neck-cut finished with stand up collar fastened with concealed snap
- // one inner pocket fastened with velcro
- // sleeves finished with hem with welt inside
- // bottom finished with hem

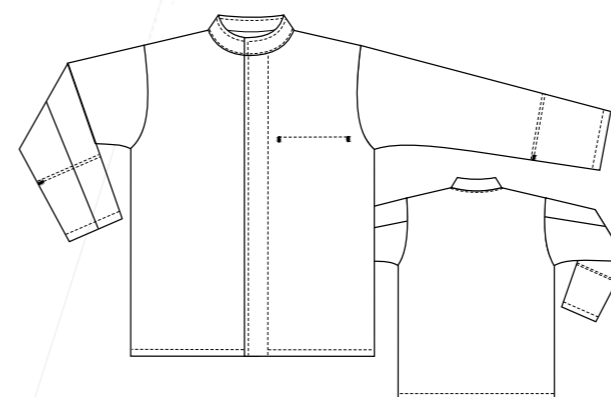

## 3820 237 BLUZA MOLTENGARD

## 3820 237 MOLTENGARD JACKET

### NORMY/STANDARDS

EN ISO  
13688



EN 1149-5



EN ISO 11611 KLASA 2, A1+A2



EN ISO 11612 A1+A2, B2, C2, D3, E3, F1

### ROZMIARY/SIZES

46 | 48 | 50 | 52 | 54 | 56 | 58 | 60 | 62

### TKANINA/FABRIC

600 g/m<sup>2</sup>; 72% Teflon® PTFE / 28% Aramid

### TECHNOLOGIE/TECHNOLOGIES



### KOLORY/COLOURS

// 4015\*



\*UWAGA: Aktualną listę dostępnych kolorów prosimy sprawdzić z działem obsługi klienta. Proszę pytać o czas realizacji

\*INFO: Please ask about delivery date.

**5820 SPODNIE MOLTENGARD**

- // antyelektrostatyczne, trudnopalne, dla spawaczy, chroniące przed czynnikami gorącymi
- // zapinane na guzik, po bokach w pasie regulacja obwodu zapinkami
- // rozporek zapinany na zamek
- // dwie kieszenie boczne wpuszczane
- // dół nogawek wykończony obrębem

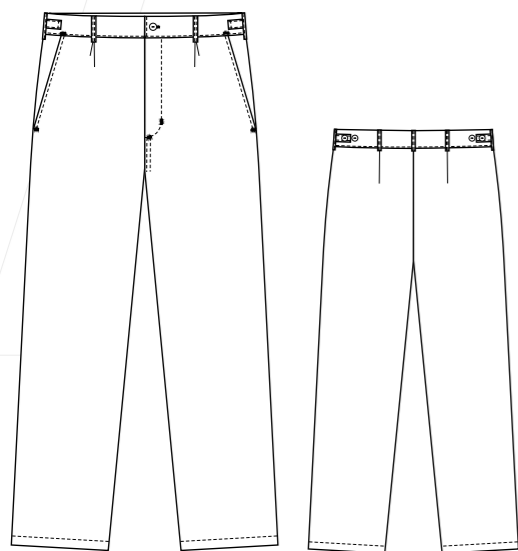
**5820 MOLTENGARD TROUSERS**

- // anti-electrostatic, flame-retardant, for welders, protecting against hot factors
- // button fastening, waistband adjustable with clasps
- // zip fly
- // two side pockets
- // trousers -legs finished with hem

**6820 OGRODNICZKI MOLTENGARD**

- // antyelektrostatyczne, trudnopalne, dla spawaczy, chroniące przed czynnikami gorącymi
- // szelki z tkaniny z gumą z tyłu
- // regulacja długości szelek rozdzielczymi klamerkami
- // rozporek zapinany na zamek
- // dwie kieszenie przednie
- // guma w pasie dopasowująca obwód
- // nogawki wykończone obrębem

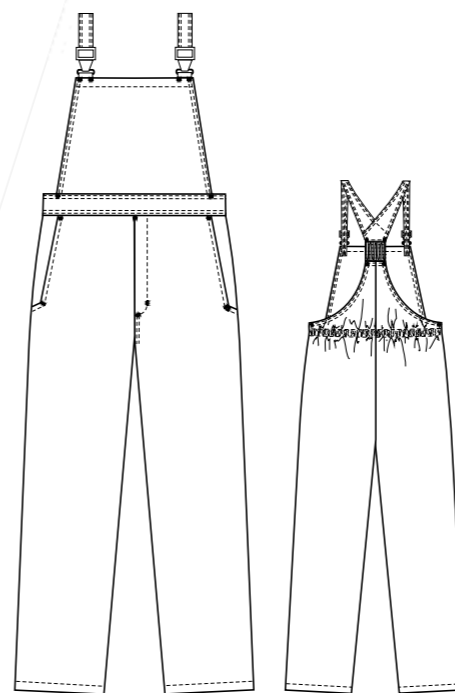
**6820 MOLTENGARD BIB-TROUSERS**

- // anti-electrostatic, flame-retardant, for welders, protecting against hot factors
- // braces out of basis fabric: with rubber in the back part, buckles regulation
- // zip fly
- // two side pockets
- // rubber band in the waist
- // trousers -legs finished with hem

**5820 237 SPODNIE MOLTENGARD****5820 237 MOLTENGARD TROUSERS**

## NORMY/STANDARDS

EN ISO  
13688

EN 1149-5



EN ISO 11611 KLASA 2, A1+A2



EN ISO 11612 A1+A2, B2, C2, D3, E3, F1

## ROZMIARY/SIZES

46 | 48 | 50 | 52 | 54 | 56 | 58 | 60 | 62

## TKANINA/FABRIC

600 g/m<sup>2</sup>; 72% Telfon® PTFE / 28% Aramid

## TECHNOLOGIE/TECHNOLOGIES



## KOLORY/COLOURS

// 4015\*



\*UWAGA: Aktualną listę dostępnych kolorów prosimy sprawdzić z działem obsługi klienta. Proszę pytać o czas realizacji

\*INFO: Please ask about delivery date.

**6820 237 OGRODNICZKI MOLTENGARD****6820 237 MOLTENGARD BIB-TROUSERS**

## NORMY/STANDARDS

EN ISO  
13688

EN 1149-5



EN ISO 11611 KLASA 2, A1+A2



EN ISO 11612 A1+A2, B2, C2, D3, E3, F1

## ROZMIARY/SIZES

46 | 48 | 50 | 52 | 54 | 56 | 58 | 60 | 62

## TKANINA/FABRIC

600 g/m<sup>2</sup>; 72% Telfon® PTFE / 28% Aramid

## TECHNOLOGIE/TECHNOLOGIES



## KOLORY/COLOURS

// 4015\*



\*UWAGA: Aktualną listę dostępnych kolorów prosimy sprawdzić z działem obsługi klienta. Proszę pytać o czas realizacji

\*INFO: Please ask about delivery date.

**0898 OCHRANIACZE NA BUTY**

- // trudnopalne, chroniące przed czynnikami gorącymi
- // profilowane i modelowane usztywniającym, metalowym stelażem elastycznym
- // zapinany z tyłu na szerokie rzepy (pionowo - ostry rzep, poziomo doczepiający)
- // występuje w trzech rozmiarach (I, II, III)

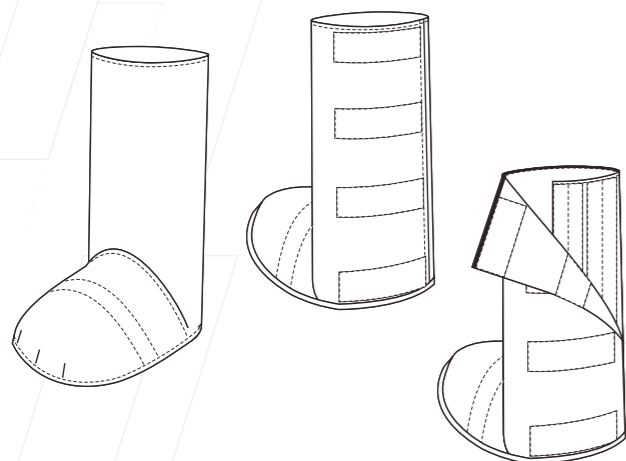
**0898 237 OCHRANIACZE NA BUTY****0898 237 BOOTS PROTECTION**

## NORMY/STANDARDS

EN ISO  
13688

EN ISO 11612 A1+A2, B2, C2, D3, E3, F1

## ROZMIARY/SIZES

uniwersalny / uni-size

## TKANINA/FABRIC

600 g/m<sup>2</sup>; 72% Telfon® PTFE / 28% Aramid

## TECHNOLOGIE/TECHNOLOGIES



## KOLORY/COLOURS

// 4015\*



\*UWAGA: Aktualną listę dostępnych kolorów prosimy sprawdzić z działem obsługi klienta. Proszę pytać o czas realizacji

\*INFO: Please ask about delivery date.

**0898 BOOTS PROTECTION**

- // flame-retardant, protecting against hot factors
- // profiled and modeled with a stiffening, flexible metal frame
- // fastened at the back with wide Velcro
- // comes in three sizes (I, II, III)

**0899 OCHRANIACZ NA KARK**

- // trudnopalny, chroniący przed czynnikami gorącymi
- // zaokrąglony kształt
- // dziurki umożliwiające przypięcie do kasku ochronnego

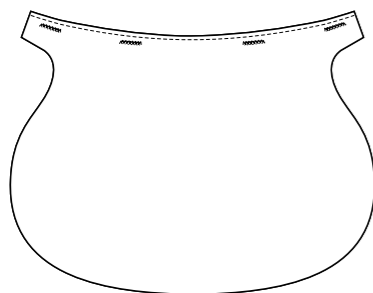
**0899 237 OCHRANIACZ NA KARK****0899 237 NECK PROTECTION**

## NORMY/STANDARDS

EN ISO  
13688

EN ISO 11612 A1+A2, B2, C2, D3, E3, F1

## ROZMIARY/SIZES

uniwersalny / uni-size

## TKANINA/FABRIC

600 g/m<sup>2</sup>; 72% Telfon® PTFE / 28% Aramid

## TECHNOLOGIE/TECHNOLOGIES



## KOLORY/COLOURS

// 4015\*



\*UWAGA: Aktualną listę dostępnych kolorów prosimy sprawdzić z działem obsługi klienta. Proszę pytać o czas realizacji

\*INFO: Please ask about delivery date.

**0899 NECK PROTECTION**

- // flame-retardant, protecting against hot factors
- // rounded shape
- // holes for attaching to a protective helmet

**3803 BLUZA**

- // trudnopalna, dla spawaczy, chroniąca przed czynnikami gorącymi i działaniem termicznym łuku elektrycznego
- // zapinana na zamek kryty plisą, zapinaną na rzepy
- // karczki przednie z tkaniny kontrastowej
- // podkroj szyi wykończony stojką zapinaną na rzep
- // dwie kieszenie piersiowe, kryte szerokimi zakładkami- patkami, zapinanymi na rzep
- // rękawy wykończone mankietami z gumą
- // dół bluzy wykończony obrębem
- // taśma odblaskowa na karczku przednim

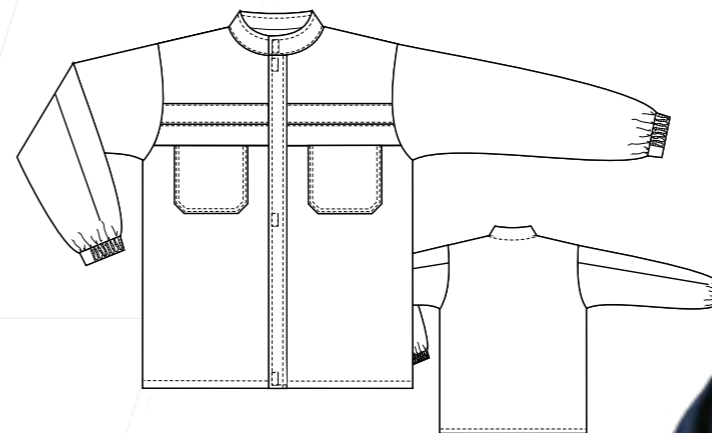
**3803 384 BLUZA****3803 384 JACKET**

## NORMY/STANDARDS

EN ISO  
13688

EN ISO 11611 KLASA 2, A1+A2



EN ISO 11612 A1+A2, B1, C1, D3, E3, F1



IEC 61482-2 KLASA 1 (4 KA)

## ROZMIARY/SIZES

46 | 48 | 50 | 52 | 54 | 56 | 58 | 60 | 62

## TKANINA/FABRIC

370 g/m<sup>2</sup>; 100% MARLAN V

## TECHNOLOGIE/TECHNOLOGIES

**3803 JACKET**

- // flamae-retardant, for welders, protecting against hot factors and thermal hazards of an electric arc
- // zip fastening covered with pleat fastened with velcro
- // front yokes out of contrast fabric
- // neck-cut finished with stand collar fastened with velcro
- // two breast pockets covered with wide flaps fastened with velcro
- // sleeves finished with cuffs with rubber
- // bottom of jacket finished with hem
- // reflective tape on front yoke



## KOLORY/COLOURS

// 4030\*

\*4069

4060\*



\*UWAGA: Aktualną listę dostępnych kolorów prosimy sprawdzić z działem obsługi klienta. Proszę pytać o czas realizacji

\*INFO: Please ask about delivery date.

**5799 SPODNIE**

- // trudnopalne, dla spawaczy, chroniące przed czynnikami gorącymi i działaniem termicznym łuku elektrycznego
- // zapinane na guzik, po bokach regulacja obwodu zapinkami
- // rozporek zapinany na zamek
- // dwie kieszenie przednie naszywane, kryte patkami zapinanymi na rzepy
- // jedna kieszeń miarowa, kryta patką mocowaną po bokach
- // nogawki dwukolorowe wykończone obrębem

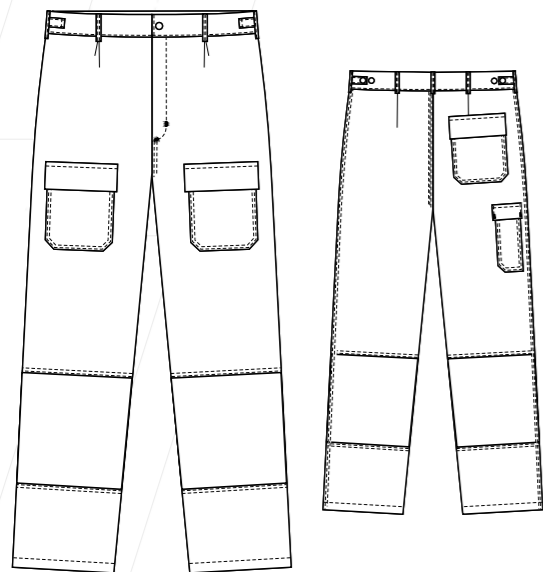
**5799 TROUSERS**

- // flame-retardant, for welders, protecting against hot factors and thermal hazards of an electric arc
- // button fastening, waistband adjustable with clasps
- // zip fly
- // two front patch pockets covered with flaps with velcro
- // one back pocket with flap velcro
- // one tool pocket covered with flap fixed on sides
- // legs in two colours, finished with hem

**5799 384 SPODNIE**  
**5799 384 TROUSERS**

## NORMY/STANDARDS

EN ISO 13688



EN ISO 11611 KLASA 2, A1+A2



EN ISO 11612 A1+A2, B1, C1, D3, E3, F1



IEC 61482-2 KLASA 1 (4 KA)

## ROZMIARY/SIZES

46 | 48 | 50 | 52 | 54 | 56 | 58 | 60 | 62

## TKANINA/FABRIC

370 g/m<sup>2</sup>; 100% MARLAN V

## TECHNOLOGIE/TECHNOLOGIES



## KOLORY/COLOURS

// 3040\* 3050\* 4030\*



\*UWAGA: Aktualną listę dostępnych kolorów prosimy sprawdzić z działem obsługi klienta. Proszę pytać o czas realizacji

\*INFO: Please ask about delivery date.

**3594 BLUZA**

- // antyelektrostatyczna, trudnopalna, dla spawaczy, chroniąca przed czynnikami gorącymi, ciekłymi chemikaliami i działaniem termicznym łuku elektrycznego
- // zapinana na zamek kryty plisą, zapinana na napy
- // podkroj szyi wykończony stójką
- // jedna kieszeń piersiowa naszywana, kryta patką, mocowaną po bokach
- // dwie kieszenie dolne naszywane, kryte patkami, mocowanymi po bokach
- // jedna kieszeń wewnętrzna
- // rękawy wykończone mankietem z gumą
- // na plecach zakładki (ułatwiają swobodę w ruchu)
- // dół wykończony paskiem, po bokach guma dopasowująca

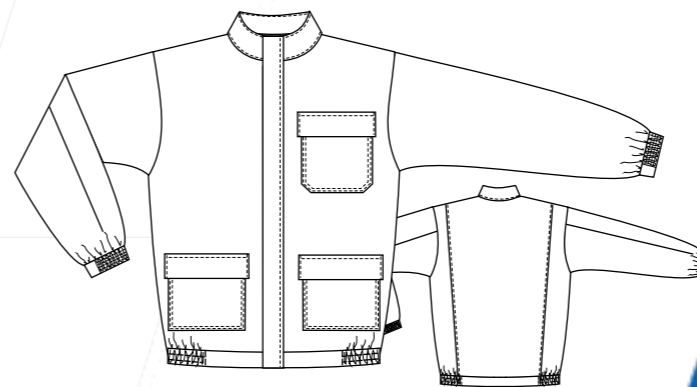
**3594 090 BLUZA**  
**3594 090 JACKET**

## NORMY/STANDARDS

EN ISO 13688



EN 1149-5



EN ISO 11611 KLASA 1, A1+A2



EN ISO 11612 A1+A2, B1, C1, E1, F1



EN 13034



IEC 61482-2 KLASA 1 (4 KA)

## ROZMIARY/SIZES

46 | 48 | 50 | 52 | 54 | 56 | 58 | 60 | 62

## TKANINA/FABRIC

245 g/m<sup>2</sup>; 75% CO / 24% PS / 1% ASM

## TECHNOLOGIE/TECHNOLOGIES



## KOLORY/COLOURS

// 3040 3050\* 4030\*



\*UWAGA: Aktualną listę dostępnych kolorów prosimy sprawdzić z działem obsługi klienta. Proszę pytać o czas realizacji

\*INFO: Please ask about delivery date.

**5593 SPODNIE**

- // antyelektrostatyczne, trudnopalne, dla spawaczy, chroniące przed czynnikami gorącymi, ciekłymi chemikaliami i działaniem termicznym łuku elektrycznego
- // zapinana na zamek kryty plisą, zapinaną na napy
- // podkroj szyi wykończony stójką
- // jedna kieszeń piersiowa naszywana, kryta patką, mocowaną po bokach
- // dwie kieszenie dolne naszywane, kryte patkami, mocowanymi po bokach
- // jedna kieszeń wewnętrzna
- // rękawy wykończone mankietem z gumą
- // na plecach zakładki (ułatwiają swobodę w ruchu)
- // dół wykończony paskiem, po bokach guma dopasowująca
- // zwężane nogawki

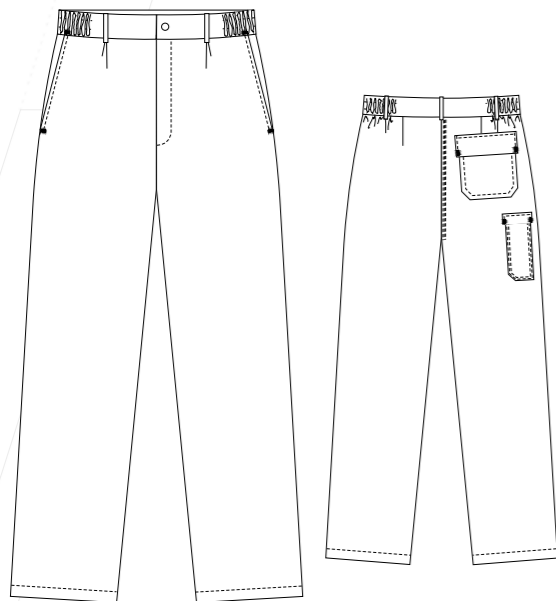
**5593 TROUSERS**

- // anti-electrostatic, flame-retardant, for welders, protecting against hot factors, liquid chemicals and thermal hazards of an electric arc
- // zip fastening, covered with pleat with snaps
- // neck-cut finished with stand up collar
- // one breast patch pocket with flap
- // two lower, patch pockets with flaps
- // one inner pocket
- // sleeves finished with cuffs with rubber
- // tucks in the back
- // bottom finished with belt with rubber bands on the side
- // narrowed legs

**5594 SPODNIE**

- // antyelektrostatyczne, trudnopalne, dla spawaczy, chroniące przed czynnikami gorącymi, ciekłymi chemikaliami i działaniem termicznym łuku elektrycznego
- // zapinane na guzik, po bokach w pasie guma dopasowująca
- // rozporek zapinany na zamek
- // dwie kieszenie przednie wpuszczane
- // jedna kieszeń tylna kryta patką, mocowaną po bokach
- // jedna kieszeń miarowa kryta patką, mocowaną po bokach
- // dół nogawek wykończony obrębem

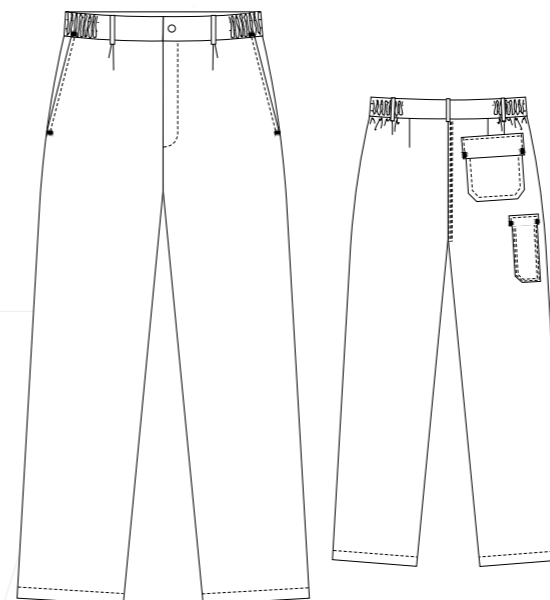
**5594 TROUSERS**

- // anti-electrostatic, flame-retardant, for welders, protecting against hot factors, liquid chemicals and thermal hazards of an electric arc
- // button fastening, waistband with rubber
- // zip fly
- // two side pockets
- // one back pocket with flap
- // one tool pocket with flap
- // trousers -legs finished with hem

**5593 090 SPODNIE****5593 090 TROUSERS**

## NORMY/STANDARDS

EN ISO  
13688

EN 1149-5



EN ISO 11611 KLASA 1, A1+A2



EN ISO 11612 A1+A2, B1, C1, E1, F1



EN 13034



IEC 61482-2 KLASA 1 (4 KA)

## ROZMIARY/SIZES

46 | 48 | 50 | 52 | 54 | 56 | 58 | 60 | 62

## TKANINA/FABRIC

245 g/m<sup>2</sup>; 75% CO / 24% PS / 1% ASM

## TECHNOLOGIE/TECHNOLOGIES



## KOLORY/COLOURS

// 3040\*

3050\*

4030\*



\*\*UWAGA: Aktualną listę dostępnych kolorów prosimy sprawdzić z działem obsługi klienta. Proszę pytać o czas realizacji

\*INFO: Please ask about delivery date.

**5594 090 SPODNIE****5594 090 TROUSERS**

## NORMY/STANDARDS

EN ISO  
13688

EN 1149-5



EN ISO 11611 KLASA 1, A1+A2



EN ISO 11612 A1+A2, B1, C1, E1, F1



EN 13034



IEC 61482-2 KLASA 1 (4 KA)

## ROZMIARY/SIZES

46 | 48 | 50 | 52 | 54 | 56 | 58 | 60 | 62

## TKANINA/FABRIC

245 g/m<sup>2</sup>; 75% CO / 24% PS / 1% ASM

## TECHNOLOGIE/TECHNOLOGIES



## KOLORY/COLOURS

// 3040

3050\*

4030\*



\*\*UWAGA: Aktualną listę dostępnych kolorów prosimy sprawdzić z działem obsługi klienta. Proszę pytać o czas realizacji

\*INFO: Please ask about delivery date.



**6593 OGRODNICZKI**

- // antyelektrostatyczne, trudnopalne, dla spawaczy, chroniące przed czynnikami gorącymi, ciekłymi chemikaliami i działaniem termicznym łuku elektrycznego
- // zapinana na zamek kryty plisą, zapinaną na napy
- // podkrój szyi wykończony stójką
- // jedna kieszeń piersiowa naszywana, kryta patką, mocowaną po bokach
- // dwie kieszenie dolne naszywane, kryte patkami, mocowanymi po bokach
- // jedna kieszeń wewnętrzna
- // rękawy wykończone mankietem z gumą
- // na plecach zakładki (ułatwiają swobodę w ruchu)
- // dół wykończony paskiem, po bokach guma dopasowująca
- // zwężone nogawki

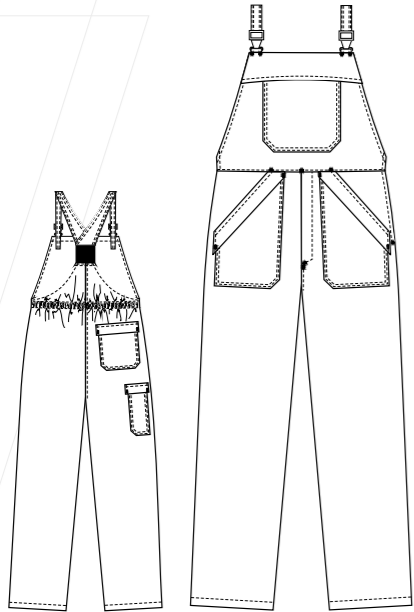

**6593 BIB-TROUSERS**

- // anti-electrostatic, flame-retardant, for welders, protecting against hot factors, liquid chemicals and thermal hazards of an electric arc
- // flap of the pocket on the whole width of bib
- // bib pocket with snap
- // zip fly
- // side slit fastened with button and snaps for regulation
- // two lower, patch pockets with flaps
- // back and tool pocket with flaps
- // contoured back yoke
- // rubber band in the waist
- // braces with buckles, wide rubber in the back
- // trousers -legs finished with hem
- // narrowed legs



**6594 OGRODNICZKI**

- // antyelektrostatyczne, trudnopalne, dla spawaczy, chroniące przed czynnikami gorącymi, ciekłymi chemikaliami i działaniem termicznym łuku elektrycznego
- // patka kieszeni na całej szerokości karczka
- // kieszeń karczka zapinana na napę
- // rozporek przedni zapinany na zamek
- // rozporek boczny zapinany na guzik + napy z regulacją obwodu pasa
- // dwie naszywane kieszenie przednie kryte patkami mocowanymi po bokach
- // kieszeń tylna i miarowa kryta patkami, mocowanymi po bokach
- // karczek tylny profilowany
- // z tyłu, w pasie guma dopasowująca
- // szelki z regulacją na klamerki, z tyłu szeroka guma
- // nogawki wykończone obrębem

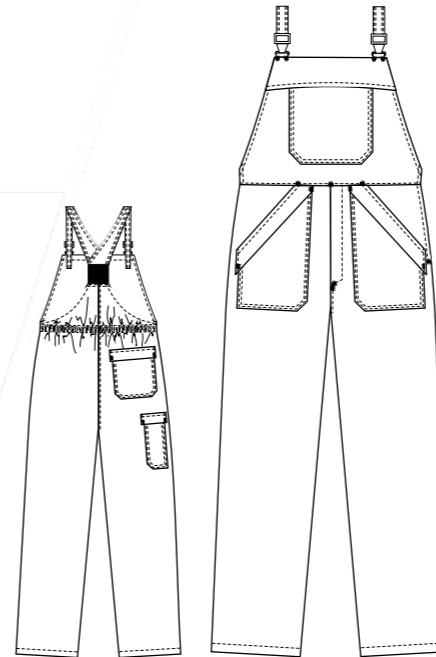

**6594 BIB-TROUSERS**

- // anti-electrostatic, flame-retardant, for welders, protecting against hot factors, liquid chemicals and thermal hazards of an electric arc
- // flap of the pocket on the whole width of bib
- // bib pocket with snap
- // zip fly
- // side slit fastened with button and snaps for regulation
- // two lower, patch pockets with flaps
- // back and tool pocket with flaps
- // contoured back yoke
- // rubber band in the waist
- // braces with buckles, wide rubber in the back
- // trousers -legs finished with hem



**6593 090 OGRODNICZKI**  
**6593 090 BIB-TROUSERS**

NORMY/STANDARDS

- EN ISO 13688
- EN 1149-5
- EN ISO 11611 KLASA 1, A1+A2
- EN ISO 11612 A1+A2, B1, C1, E1, F1
- EN 13034
- IEC 61482-2 KLASA 1 (4 KA)

ROZMIARY/SIZES

46 | 48 | 50 | 52 | 54 | 56 | 58 | 60 | 62

TKANINA/FABRIC

245 g/m<sup>2</sup>; 75% CO / 24% PS / 1% ASM

TECHNOLOGIE/TECHNOLOGIES



KOLORY/COLOURS

// 3040\*      3050\*      4030\*



\*\*UWAGA: Aktualną listę kolorów prosimy sprawdzić z działem obsługi klienta. Proszę pytać o czas realizacji  
\*INFO: Please ask about delivery date.

**6594 090 OGRODNICZKI**  
**6594 090 BIB-TROUSERS**

NORMY/STANDARDS

- EN ISO 13688
- EN 1149-5
- EN ISO 11611 KLASA 1, A1+A2
- EN ISO 11612 A1+A2, B1, C1, E1, F1
- EN 13034
- IEC 61482-2 KLASA 1 (4 KA)

ROZMIARY/SIZES

46 | 48 | 50 | 52 | 54 | 56 | 58 | 60 | 62

TKANINA/FABRIC

245 g/m<sup>2</sup>; 75% CO / 24% PS / 1% ASM

TECHNOLOGIE/TECHNOLOGIES



KOLORY/COLOURS

// 3040      3050\*      4030\*



\*\*UWAGA: Aktualną listę kolorów prosimy sprawdzić z działem obsługi klienta. Proszę pytać o czas realizacji  
\*INFO: Please ask about delivery date.

**1691 KURTKA OCIEPLANA**

- // antyelektrostatyczne, trudnopalne, dla spawaczy, chroniące przed czynnikami gorącymi, ciekłymi chemikaliami i działaniem termicznym łuku elektrycznego
- // zapinana na zamek dwusuwakowy, kryty plisą zapinaną na napy
- // podkrój szyi wykończony kołnierzem
- // kaptur dopinany na zamek
- // cięcie na wysokości pasa (możliwość zastosowania kontrastu)
- // jedna kieszeń piersiowa, z patką zapinaną na napy
- // jedna kieszeń dolna podwójna (z wejściem od góry i z boku)
- // z patkami zapinanymi na napy
- // rękawy wykończone mankietem z gumą
- // dół bluzy wykończony obrębem
- // wewnątrz podszewka ocieplająca
- // możliwość zastosowania taśm odbłaskowych

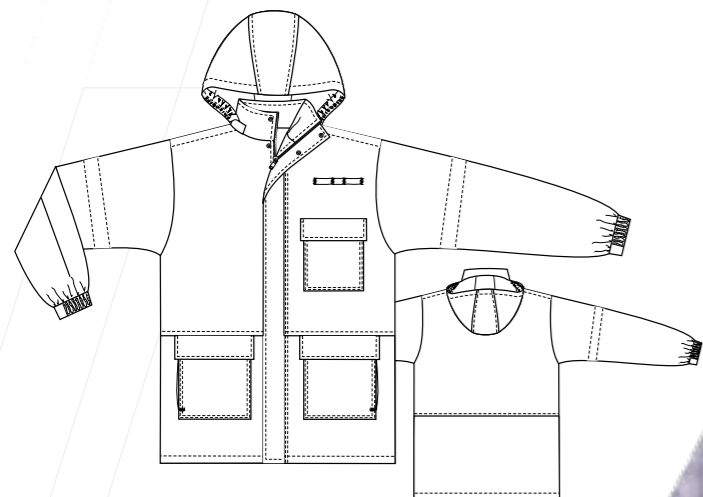

**1691 INSULATED JACKET**

- // anti-electrostatic, flame-retardant, for welders, protecting against hot factors, liquid chemicals and thermal hazards of an electric arc
- // two way zip fastening covered with pleat with snaps
- // neck-cut finished with collar
- // zipper attachable hood
- // cut in the waist height (possibility of use contrast colour)
- // one breast pocket with flap with snaps
- // one breast pocket with velcro
- // two lower double pockets (access from up and side) with flaps with snaps
- // sleeves finished with cuffs with rubber
- // bottom finished with hem
- // insulating lining inside
- // possibility of use of reflective tapes



**1691 124 KURTKA OCIEPLANA  
1691 124 INSULATED JACKET**

NORMY/STANDARDS

EN ISO 13688



EN 1149-5



EN ISO 11611 KLASA 1, A1+A2



EN ISO 11612 A1+A2, B1, C1, E2, F1



EN 13034



IEC 61482-2 KLASA 1 (4KA)

ROZMIARY/SIZES

SIM | L | XL | XXL

TKANINA/FABRIC

300 g/m<sup>2</sup>; 79 CO / 20% PS / 1% ASM  
Podszewka / lining :100% CO + MAC 55% / AR 30% / PS 15%

TECHNOLOGIE/TECHNOLOGIES



KOLORY/COLOURS

// 3022\* 4030\* 3040\* 4070\*

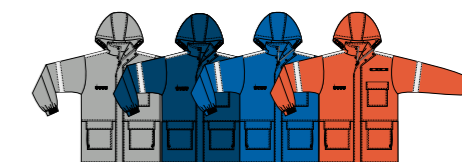

\*UWAGA: Aktualną listę dostępnych kolorów prosimy sprawdzić z działem obsługi klienta. Proszę pytać o czas realizacji

\*INFO: Please ask about delivery date.

**1691 088 KURTKA OCIEPLANA  
1691 088 INSULATED JACKET**

NORMY/STANDARDS

EN ISO 13688



EN 1149-5



EN ISO 11611 KLASA 1, A1+A2



EN ISO 11612 A1+A2, B1, C1, E2, F1



EN 13034

ROZMIARY/SIZES

SIM | L | XL | XXL

TKANINA/FABRIC

300 g/m<sup>2</sup>; 75% CO / 24% PS / 1% ASM  
Podszewka / lining :100% CO + MAC 55% / AR 30% / PS 15%

TECHNOLOGIE/TECHNOLOGIES



KOLORY/COLOURS

// 3022\* 4030\* 3040\* 4070\*

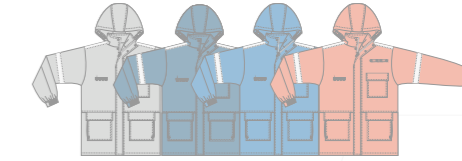

\*UWAGA: Aktualną listę dostępnych kolorów prosimy sprawdzić z działem obsługi klienta. Proszę pytać o czas realizacji

\*INFO: Please ask about delivery date.

**WYCOFANO  
DISCONTINUED**

**1691 090 KURTKA OCIEPLANA  
1691 090 INSULATED JACKET**

NORMY/STANDARDS

EN ISO 13688



EN 1149-5



EN ISO 11611 KLASA 1, A1+A2



EN ISO 11612 A1+A2, B1, C1, E1, F1



EN 13034



IEC 61482-2 KLASA 1 (4 KA)

ROZMIARY/SIZES

SIM | L | XL | XXL

TKANINA/FABRIC

245 g/m<sup>2</sup>; 75% CO / 24% PS / 1% ASM  
Podszewka / lining :100% CO + MAC 55% / AR 30% / PS 15%

TECHNOLOGIE/TECHNOLOGIES



KOLORY/COLOURS

// 3022\* 4030\* 3040\* 4070\*

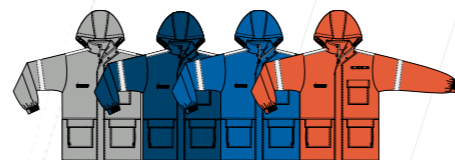

\*UWAGA: Aktualną listę dostępnych kolorów prosimy sprawdzić z działem obsługi klienta. Proszę pytać o czas realizacji

\*INFO: Please ask about delivery date.

**1691 089 KURTKA OCIEPLANA  
1691 089 INSULATED JACKET**

NORMY/STANDARDS

EN ISO 13688



EN 1149-5



EN ISO 11611 KLASA 1, A1+A2



EN ISO 11612 A1+A2, B1, C1, E2, F1



EN 13034

ROZMIARY/SIZES

SIM | L | XL | XXL

TKANINA/FABRIC

350 g/m<sup>2</sup>; 75% CO / 24% PS / 1% ASM  
Podszewka / lining :100% CO + MAC 55% / AR 30% / PS 15%

TECHNOLOGIE/TECHNOLOGIES



KOLORY/COLOURS

// 3022\* 4030\* 3040\* 4070\*

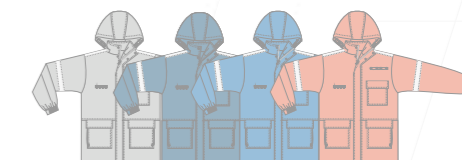

\*UWAGA: Aktualną listę dostępnych kolorów prosimy sprawdzić z działem obsługi klienta. Proszę pytać o czas realizacji

\*INFO: Please ask about delivery date.

**WYCOFANO  
DISCONTINUED**

### 1692 KURTKA OCIEPLANA

- // antyelektrostatyczne, trudnopalne, dla spawaczy, chroniące przed czynnikami gorącymi, ciekłymi chemikaliami i działaniem termicznym łuku elektrycznego
- // zapinana na zamek dwusuwakowy, kryty plisą zapinaną na napy
- // podkrój szyi wykończony kołnierzem
- // cięcie na wysokości pasa (możliwość zastosowania kontrastu)
- // jedna kieszeń piersiowa, z patką zapinaną na napy
- // jedna kieszeń piersiowa, zapinana na rzep
- // dwie kieszenie dolne podwójne (z wejściem od góry i z boku)
- // z patkami zapinanymi na napy
- // rękawy wykończone mankietem z gumą
- // dół bluzy wykończony obrębem
- // wewnątrz podszywka ocieplająca
- // możliwość zastosowania taśm odblaskowych

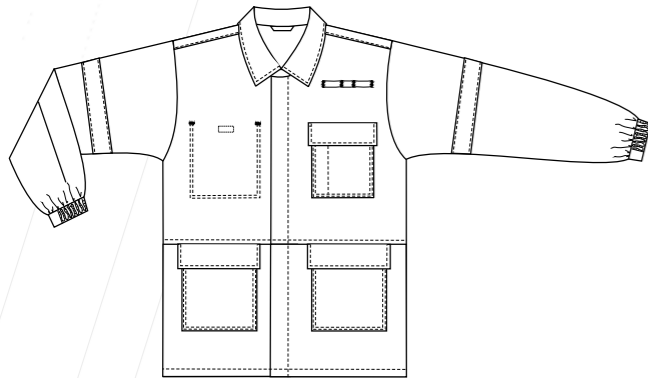

### 1692 INSULATED JACKET

- // anti-electrostatic, flame-retardant, for welders, protecting against hot factors, liquid chemicals and thermal hazards of an electric arc
- // two way zip fastening covered with pleat with snaps
- // neck-cut finished with collar
- // cut in the waist height (possibility of use contrast colour)
- // one breast pocket with flap with snaps
- // one breast pocket with velcro
- // two lower double pockets (access from up and side) with flaps with snaps
- // sleeves finished with cuffs with rubber
- // bottom finished with hem
- // insulating lining inside
- // possibility of use of reflective tapes



### 1692 124 KURTKA OCIEPLANA

#### 1692 124 INSULATED JACKET

##### NORMY/STANDARDS

- EN ISO 13688**
- EN 1149-5
  - EN ISO 11611 KLASA 1, A1+A2
  - EN ISO 11612 A1+A2, B1, C1, E2, F1
  - EN 13034
  - IEC 61482-2 KLASA 1 (4KA)

##### ROZMIARY/SIZES

SIM I L XL I XXL

##### TKANINA/FABRIC

300 g/m<sup>2</sup>; 79 CO / 20% PS / 1% ASM

##### TECHNOLOGIE/TECHNOLOGIES



##### KOLORY/COLOURS

// 3022\* 3040\* 4030\*



\*UWAGA: Aktualną listę dostępnych kolorów prosimy sprawdzić z działem obsługi klienta. Proszę pytać o czas realizacji

\*INFO: Please ask about delivery date.

### 1692 088 KURTKA OCIEPLANA

#### 1692 088 INSULATED JACKET

##### NORMY/STANDARDS

- EN ISO 13688**
- EN 1149-5
  - EN ISO 11611 KLASA 1, A1+A2
  - EN ISO 11612 A1+A2, B1, C1, E2, F1
  - EN 13034

##### ROZMIARY/SIZES

SIM I L XL I XXL

##### TKANINA/FABRIC

300 g/m<sup>2</sup>; 75% CO / 24% PS / 1% ASM

##### TECHNOLOGIE/TECHNOLOGIES



##### KOLORY/COLOURS

// 3022\* 3040\* 4030\*



\*UWAGA: Aktualną listę dostępnych kolorów prosimy sprawdzić z działem obsługi klienta. Proszę pytać o czas realizacji

\*INFO: Please ask about delivery date.

**WYCOFANO  
DISCONTINUED**

### 1692 090 KURTKA OCIEPLANA

#### 1692 090 INSULATED JACKET

##### NORMY/STANDARDS

- EN ISO 13688**
- EN 1149-5
  - EN ISO 11611 KLASA 1, A1+A2
  - EN ISO 11612 A1+A2, B1, C1, E1, F1
  - EN 13034
  - IEC 61482-2 KLASA 1 (4 KA)

##### ROZMIARY/SIZES

SIM I L XL I XXL

##### TKANINA/FABRIC

245 g/m<sup>2</sup>; 75% CO / 24% PS / 1% ASM

##### TECHNOLOGIE/TECHNOLOGIES



##### KOLORY/COLOURS

// 3022\* 3040\* 4030\* 4070\*



\*UWAGA: Aktualną listę dostępnych kolorów prosimy sprawdzić z działem obsługi klienta. Proszę pytać o czas realizacji

\*INFO: Please ask about delivery date.

### 1692 089 KURTKA OCIEPLANA

#### 1692 089 INSULATED JACKET

##### NORMY/STANDARDS

- EN ISO 13688**
- EN 1149-5
  - EN ISO 11611 KLASA 1, A1+A2
  - EN ISO 11612 A1+A2, B1, C1, E2, F1
  - EN 13034

##### ROZMIARY/SIZES

SIM I L XL I XXL

##### TKANINA/FABRIC

350 g/m<sup>2</sup>; 75% CO / 24% PS / 1% ASM

##### TECHNOLOGIE/TECHNOLOGIES



##### KOLORY/COLOURS

// 3022\* 3040\* 4030\*



\*UWAGA: Aktualną listę dostępnych kolorów prosimy sprawdzić z działem obsługi klienta. Proszę pytać o czas realizacji

\*INFO: Please ask about delivery date.

**WYCOFANO  
DISCONTINUED**

**5693 SPODNIE OCIEPLANE**

- // antyelektrostatyczne, trudnopalne, dla spawaczy, chroniące przed czynnikami gorącymi, ciekłymi chemikaliami i działaniem termicznym łuku elektrycznego
- // zapinane na guzik, po bokach w pasie regulacja obwodu zapinkami
- // rozporek zapinany na zamek
- // dwie kieszenie przednie wpuszczane
- // dwie kieszenie naszywane na boku nogawek, z patkami zapinanymi na napy
- // nogawki wykończone obrębem
- // wewnątrz podszewka ocieplająca
- // możliwość zastosowania taśm odblaskowych

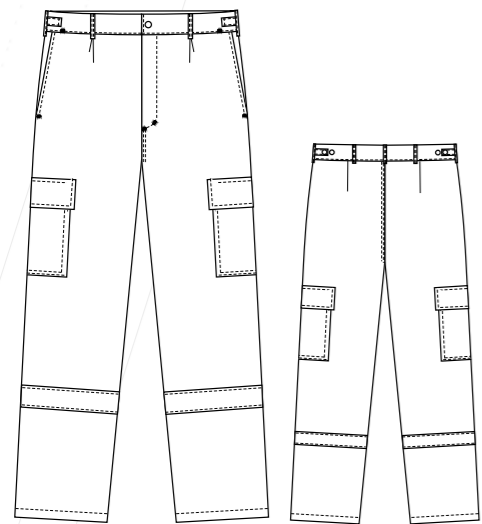

**5693 INSULATED TROUSERS**

- // anti-electrostatic, flame-retardant, for welders, protecting against hot factors, liquid chemicals and thermal hazards of an electric arc
- // button fastening, waistband adjustable with clasps
- // zip fly
- // two side pockets
- // two thigh pockets with flaps with snaps
- // trousers -legs finished with hem
- // insulating lining inside
- // possibility of use of reflective tapes



**5693 090 SPODNIE OCIEPLANE**

**5693 090 INSULATED TROUSERS**

NORMY/STANDARDS

EN ISO 13688

- EN 1149-5
- EN ISO 11611 KLASA 1, A1+A2
- EN ISO 11612 A1+A2, B1, C1, E1, F1
- EN 13034
- IEC 61482-2 KLASA 1 (4 KA)

ROZMIARY/SIZES

SIM I L I X L I X X L

TKANINA/FABRIC

245 g/m<sup>2</sup>; 75% CO / 24% PS / 1% ASM  
Podszewka / lining :100% CO + MAC 55% / AR 30% / PS 15%

TECHNOLOGIE/TECHNOLOGIES



KOLORY/COLOURS

// 3022\* 4030\* 3040\* 4070\*

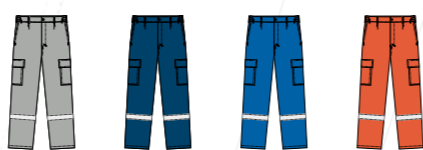

\*UWAGA: Aktualną listę dostępnych kolorów prosimy sprawdzić z działem obsługi klienta. Proszę pytać o czas realizacji  
\*INFO: Please ask about delivery date.

**5693 124 SPODNIE OCIEPLANE**

**5693 124 INSULATED TROUSERS**

NORMY/STANDARDS

EN ISO 13688

- EN 1149-5
- EN ISO 11611 KLASA 1, A1+A2
- EN ISO 11612 A1+A2, B1, C1, E2, F1
- EN 13034
- IEC 61482-2 KLASA 1 (4KA)

ROZMIARY/SIZES

SIM I L I X L I X X L

TKANINA/FABRIC

300 g/m<sup>2</sup>; 79% CO / 20% PS / 1% ASM  
Podszewka / lining :100% CO + MAC 55% / AR 30% / PS 15%

TECHNOLOGIE/TECHNOLOGIES



KOLORY/COLOURS

// 3022\* 4030\* 3040\* 4070\*



\*UWAGA: Aktualną listę dostępnych kolorów prosimy sprawdzić z działem obsługi klienta. Proszę pytać o czas realizacji  
\*INFO: Please ask about delivery date.

**5693 088 SPODNIE OCIEPLANE**

**5693 088 INSULATED TROUSERS**

NORMY/STANDARDS

EN ISO 13688

- EN 1149-5
- EN ISO 11611 KLASA 1, A1+A2
- EN ISO 11612 A1+A2, B1, C1, E2, F1
- EN 13034

ROZMIARY/SIZES

SIM I L I X L I X X L

TKANINA/FABRIC

300 g/m<sup>2</sup>; 75% CO / 24% PS / 1% ASM  
Podszewka / lining :100% CO + MAC 55% / AR 30% / PS 15%

TECHNOLOGIE/TECHNOLOGIES



**WYCOFANO  
DISCONTINUED**

KOLORY/COLOURS

// 3022\* 4030\* 3040\* 4070\*



\*UWAGA: Aktualną listę dostępnych kolorów prosimy sprawdzić z działem obsługi klienta. Proszę pytać o czas realizacji  
\*INFO: Please ask about delivery date.

**5693 089 SPODNIE OCIEPLANE**

**5693 089 INSULATED TROUSERS**

NORMY/STANDARDS

EN ISO 13688

- EN 1149-5
- EN ISO 11611 KLASA 1, A1+A2
- EN ISO 11612 A1+A2, B1, C1, E2, F1
- EN 13034

ROZMIARY/SIZES

SIM I L I X L I X X L

TKANINA/FABRIC

350 g/m<sup>2</sup>; 75% CO / 24% PS / 1% ASM  
Podszewka / lining :100% CO + MAC 55% / AR 30% / PS 15%

TECHNOLOGIE/TECHNOLOGIES



**WYCOFANO  
DISCONTINUED**

KOLORY/COLOURS

// 3022\* 4030\* 3040\* 4070\*



\*UWAGA: Aktualną listę dostępnych kolorów prosimy sprawdzić z działem obsługi klienta. Proszę pytać o czas realizacji  
\*INFO: Please ask about delivery date.

**6693 OGRODNICZKI OCIEPLANE**

- // antyelektrostatyczne, trudnopalne, dla spawaczy, chroniące przed czynnikami gorącymi, ciekłymi chemikaliami i działaniem termicznym łuku elektrycznego
- // górna część karczka przodu tworzy patkę kieszeni
- // na karczku kieszeń zapinana na napy
- // rozporek przedni zapinany na zamek
- // rozporek boczny zapinany na guzik + napy-regulacja obwodu pasa
- // dwie kieszenie przednie wpuszczone
- // dwie kieszenie naszywane na boku nogawek, z patkami zapinanymi na napy
- // karczek tylny profilowany
- // szelki z regulacją na klamerki, z tyłu szeroka guma
- // nogawki wykończone obrębem
- // wewnątrz podszywka ocieplająca
- // możliwość zastosowania taśm odblaskowych

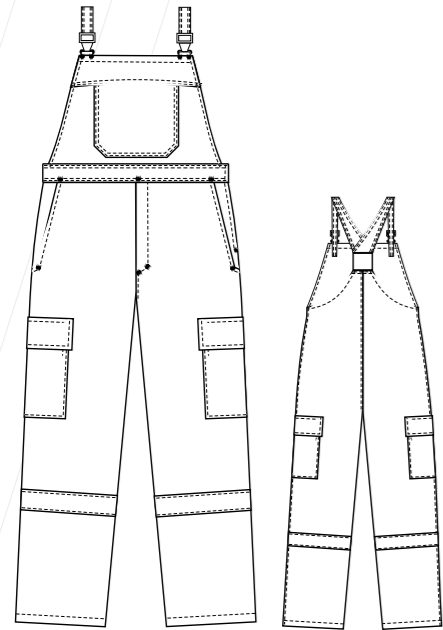

**6693 INSULATED BIB-TROUSERS**

- // anti-electrostatic, flame-retardant, for welders, protecting against hot factors, liquid chemicals and thermal hazards of an electric arc
- // upper part of the bib makes flap over pocket
- // bib pocket fastens with snap
- // zip fly
- // side slit fastened with button and snaps for regulation
- // two side pockets
- // two thigh pockets with flaps with snaps
- // contoured back yoke
- // braces with buckles regulation with wide rubber in the back part
- // trousers -legs finished with hem
- // insulating lining inside
- // possibility of use of reflective tapes



**6693 090 OGRODNICZKI OCIEPLANE**

**6693 090 INSULATED BIB-TROUSERS**

NORMY/STANDARDS

EN ISO 13688

- EN 1149-5
- EN ISO 11611 KLASA 1, A1+A2
- EN ISO 11612 A1+A2, B1, C1, E1, F1
- EN 13034

IEC 61482-2 KLASA 1 (4 KA)

ROZMIARY/SIZES

S I M I L I X L I X X L

TKANINA/FABRIC

245 g/m<sup>2</sup>; 75% CO / 24% PS / 1% ASM  
Podszywka / lining :100% CO + MAC 55% / AR 30% / PS 15%

TECHNOLOGIE/TECHNOLOGIES



KOLORY/COLOURS

// 3022\* 4030\* 3040\* 4070\*

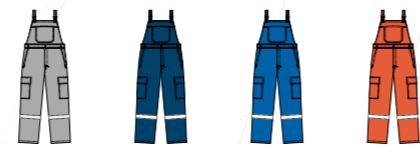

\*UWAGA: Aktualną listę dostępnych kolorów prosimy sprawdzić z działem obsługi klienta. Proszę pytać o czas realizacji  
\*INFO: Please ask about delivery date.

**6693 124 OGRODNICZKI OCIEPLANE**

**6693 124 INSULATED BIB-TROUSERS**

NORMY/STANDARDS

EN ISO 13688

- EN 1149-5
- EN ISO 11611 KLASA 1, A1+A2
- EN ISO 11612 A1+A2, B1, C1, E2, F1
- EN 13034
- IEC 61482-2 KLASA 1 (4KA)

ROZMIARY/SIZES

S I M I L I X L I X X L

TKANINA/FABRIC

300 g/m<sup>2</sup>; 79 CO / 20% PS / 1% ASM

TECHNOLOGIE/TECHNOLOGIES



KOLORY/COLOURS

// 3022\* 4030\* 3040\* 4070\*

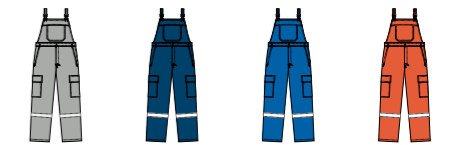

\*UWAGA: Aktualną listę dostępnych kolorów prosimy sprawdzić z działem obsługi klienta. Proszę pytać o czas realizacji

\*INFO: Please ask about delivery date.

**6693 088 OGRODNICZKI OCIEPLANE**

**6693 088 INSULATED BIB-TROUSERS**

NORMY/STANDARDS

EN ISO 13688

- EN 1149-5
- EN ISO 11611 KLASA 1, A1+A2
- EN ISO 11612 A1+A2, B1, C1, E2, F1
- EN 13034

ROZMIARY/SIZES

S I M I L I X L I X X L

TKANINA/FABRIC

300 g/m<sup>2</sup>; 75% CO / 24% PS / 1% ASM  
Podszywka / lining :100% CO + MAC 55% / AR 30% / PS 15%

TECHNOLOGIE/TECHNOLOGIES



KOLORY/COLOURS

// 3022\* 4030\* 3040\* 4070\*

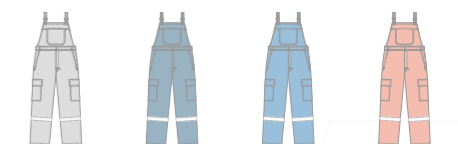

\*UWAGA: Aktualną listę dostępnych kolorów prosimy sprawdzić z działem obsługi klienta. Proszę pytać o czas realizacji

\*INFO: Please ask about delivery date.

**6693 089 OGRODNICZKI OCIEPLANE**

**6693 089 INSULATED BIB-TROUSERS**

NORMY/STANDARDS

EN ISO 13688

- EN 1149-5
- EN ISO 11611 KLASA 1, A1+A2
- EN ISO 11612 A1+A2, B1, C1, E2, F1
- EN 13034

ROZMIARY/SIZES

S I M I L I X L I X X L

TKANINA/FABRIC

350 g/m<sup>2</sup>; 75% CO / 24% PS / 1% ASM  
Podszywka / lining :100% CO + MAC 55% / AR 30% / PS 15%

TECHNOLOGIE/TECHNOLOGIES



KOLORY/COLOURS

// 3022\* 4030\* 3040\* 4070\*

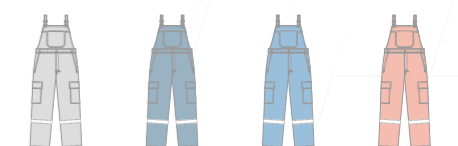

\*UWAGA: Aktualną listę dostępnych kolorów prosimy sprawdzić z działem obsługi klienta. Proszę pytać o czas realizacji

\*INFO: Please ask about delivery date.

WYCOFANO  
DISCONTINUED

WYCOFANO  
DISCONTINUED

**3691 BLUZA**

- // antyelektrostatyczne, trudnopalne, dla spawaczy, chroniące przed czynnikami gorącymi i ciekłymi chemikaliami
- // zapinana na zamek, kryty plisą zapinaną na napy
- // podkroj szyi wykończony kołnierzem, pod szyją zapięcie – pasek z rzepem
- // cięcie na wysokości pasa (możliwość zastosowania kontrastu)
- // potrójny zaczep na lewym przodzie- nad kieszenia
- // jedna kieszonka piersiowa- lewa naszywana, z patką zapinaną na napy
- // jedna kieszonka piersiowa wewnętrzna- prawa naszywana, zapinana na rzep
- // dwie kieszenie dolne naszywane, z patkami zapinanymi na napy
- // rękawy wykończone mankietem z gumą
- // dół bluzy wykończony obrębem
- // możliwość zastosowania taśm odbłaskowych

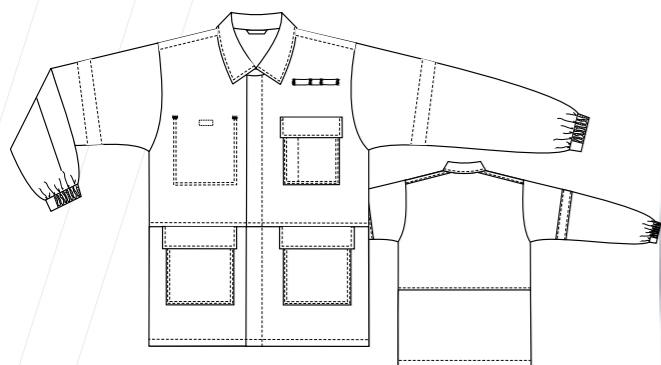
**3691 JACKET**

- // anti-electrostatic, flame-retardant, for welders, protecting against hot factors and liquid chemicals
- // zip fastening, covered with pleat with snaps
- // neck-cut finished with collar under neck strap with velcro
- // cut in the waist height (possibility of use contrast colour)
- // triple catch on the left front side – over the pocket
- // one breast patch pocket-left with flap with snaps
- // one breast patch inner pocket-right with velcro
- // two lower pockets with flaps with snaps
- // sleeves finished with cuffs with rubber
- // bottom finished with hem
- // possibility of use of reflective tapes

**3691 089 BLUZA****3691 089 JACKET****NORMY/STANDARDS****EN ISO 13688**

EN 1149-5



EN ISO 11611 KLASA 1, A1+A2



EN ISO 11612 A1+A2, B1, C1, E2, F1



EN 13034

**ROZMIARY/SIZES**

46 | 48 | 50 | 52 | 54 | 56 | 58 | 60 | 62

**TKANINA/FABRIC**350 g/m<sup>2</sup>; 75% CO / 24% PS / 1% ASM**TECHNOLOGIE/TECHNOLOGIES****KOLORY/COLOURS**

// 3022\* 3040\* 4030\* 4070\*



\*UWAGA: Aktualną listę dostępnych kolorów prosimy sprawdzić z działem obsługi klienta. Proszę pytać o czas realizacji

\*INFO: Please ask about delivery date.

**3691 313 BLUZA****3691 313 JACKET****NORMY/STANDARDS****EN ISO 13688**

EN 1149-5



EN ISO 11611 KLASA 1, A1+A2



EN ISO 11612 A1+A2, B1, C1, E2, F1



EN 13034

**ROZMIARY/SIZES**

46 | 48 | 50 | 52 | 54 | 56 | 58 | 60 | 62

**TKANINA/FABRIC**300 g/m<sup>2</sup>; 80% CO / 19% PS / 1% ASM**TECHNOLOGIE/TECHNOLOGIES****KOLORY/COLOURS**

// 3022\* 4030\* 3040\*



\*UWAGA: Aktualną listę dostępnych kolorów prosimy sprawdzić z działem obsługi klienta. Proszę pytać o czas realizacji

\*INFO: Please ask about delivery date.

**5691 SPODNIE**

- // antyelektrostatyczne, trudnopalne, dla spawaczy, chroniące przed czynnikami gorącymi i ciekłymi chemikaliami
- // zapinane na guzik, po bokach w pasie regulacja obwodu zapinkami
- // rozpiętek zapinany na zamek
- // dwie kieszenie przednie wpuszczane
- // dwie kieszenie naszywane na boku nogawek, z patkami zapinanymi na napy
- // nogawki wykończone obrębem
- // możliwość zastosowania taśm odbłaskowych

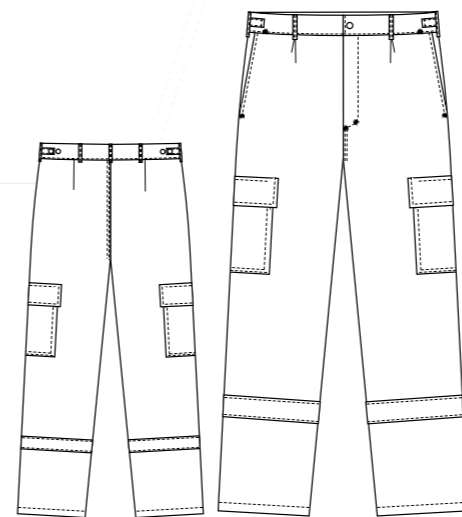
**5691 089 SPODNIE****5691 089 TROUSERS****NORMY/STANDARDS****EN ISO 13688**

EN 1149-5



EN ISO 11611 KLASA 1, A1+A2



EN ISO 11612 A1+A2, B1, C1, E2, F1



EN 13034

**5691 TROUSERS**

- // anti-electrostatic, flame-retardant, for welders, protecting against hot factors and liquid chemicals
- // button fastening, waistband adjustable with clasps
- // zip fly
- // two side pockets
- // two thigh patch pockets with flaps with snaps
- // trousers -legs finished with hem
- // possibility of use of reflective tapes

**ROZMIARY/SIZES**

46 | 48 | 50 | 52 | 54 | 56 | 58 | 60 | 62

**TKANINA/FABRIC**350 g/m<sup>2</sup>; 75% CO / 24% PS / 1% ASM**TECHNOLOGIE/TECHNOLOGIES****KOLORY/COLOURS**

// 3022\* 3040\* 4030\* 4070\*



\*UWAGA: Aktualną listę dostępnych kolorów prosimy sprawdzić z działem obsługi klienta. Proszę pytać o czas realizacji

\*INFO: Please ask about delivery date.

**5691 313 SPODNIE****5691 313 TROUSERS****NORMY/STANDARDS****EN ISO 13688**

EN 1149-5



EN ISO 11611 KLASA 1, A1+A2



EN ISO 11612 A1+A2, B1, C1, E2, F1



EN 13034

**ROZMIARY/SIZES**

46 | 48 | 50 | 52 | 54 | 56 | 58 | 60 | 62

**TKANINA/FABRIC**300 g/m<sup>2</sup>; 80% CO / 19% PS / 1% ASM**TECHNOLOGIE/TECHNOLOGIES****KOLORY/COLOURS**

// 3022\* 3040\* 4030\*\*



\*UWAGA: Aktualną listę dostępnych kolorów prosimy sprawdzić z działem obsługi klienta. Proszę pytać o czas realizacji

\*INFO: Please ask about delivery date.

**6691 OGRODNICZKI**

- // antyelektrostatyczne, trudnopalne, dla spawaczy, chroniące przed czynnikami gorącymi i ciekłymi chemikaliami
- // patka kieszeni na całej szerokości karczka
- // kieszeń karczka zapinana na napy
- // rozporek przedni zapinany na zamek
- // rozporek boczny zapinany na guzik + napy do regulacji obwodu
- // dwie kieszenie przednie wpuszczane
- // dwie kieszenie udowe, kryte patkami zapianymi na napy
- // tył profilowany
- // z tyłu w pasie guma dopasowująca
- // szelki z regulacją na klamerki z tyłu szeroka guma
- // nogawki wykończone obrębem
- // możliwość zastosowania taśm odblaskowych

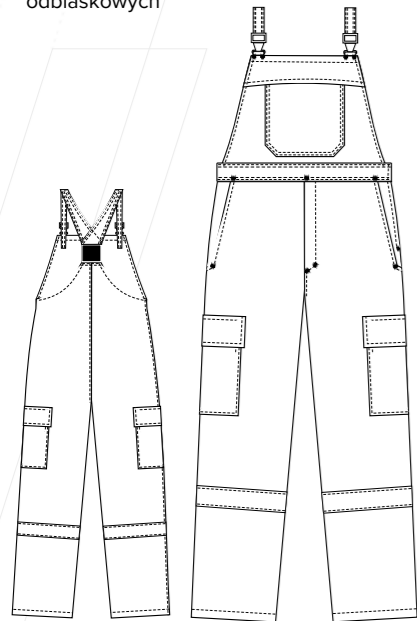

**6691 089 OGRODNICZKI**

**6691 089 BIB-TROUSERS**

**NORMY/STANDARDS**

EN ISO 13688



EN 1149-5



EN ISO 11611 KLASA 1, A1+A2



EN ISO 11612 A1+A2, B1, C1, E2, F1



EN 13034

**6691 313 OGRODNICZKI**

**6691 313 BIB-TROUSERS**

**NORMY/STANDARDS**

EN ISO 13688



EN 1149-5



EN ISO 11611 KLASA 1, A1+A2



EN ISO 11612 A1+A2, B1, C1, E2, F1



EN 13034

**6691 BIB-TROUSERS**

- // anti-electrostatic, flame-retardant, for welders, protecting against hot factors and liquid chemicals
- // flap of the pocket on the whole width of bib
- // bib pocket fastened with snap
- // zip fly
- // side slit fastened with button and snaps for regulation
- // two side pockets
- // two thigh pockets with flaps with snaps
- // contoured back
- // rubber band in the back part of waist
- // braces with buckles regulation with wide rubber in the back part
- // trousers -legs finished with hem
- // possibility of use of reflective tapes



**ROZMIARY/SIZES**

46 | 48 | 50 | 52 | 54 | 56 | 58 | 60 | 62

**TKANINA/FABRIC**

350 g/m<sup>2</sup>; 75% CO / 24% PS / 1% ASM

**TECHNOLOGIE/TECHNOLOGIES**



**KOLORY/COLOURS**

// 3022\* 3040\* 4030\* 4070\*

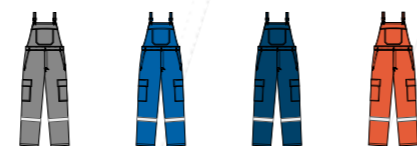

\*UWAGA: Aktualną listę dostępnych kolorów prosimy sprawdzić z działem obsługi klienta. Proszę pytać o czas realizacji

\*INFO: Please ask about delivery date.

**KOLORY/COLOURS**

// 3022\* 3040\* 4030\*

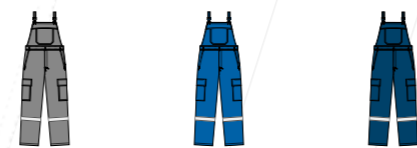

\*UWAGA: Aktualną listę dostępnych kolorów prosimy sprawdzić z działem obsługi klienta. Proszę pytać o czas realizacji

\*INFO: Please ask about delivery date.

**1797 KURTKA OCIEPLANA**

- // antyelektrostatyczna, trudnopalna, dla spawaczy, chroniąca przed czynnikami gorącymi, ciekłymi chemikaliami, o intensywnej widzialności
- // zapinana na zamek kryty wąską plisą | podkrój szyi wykończony stojką
- // korpus dwukolorowy
- // dwie kieszenie piersiowe, lewa mieszkowa zapinana na rzep, prawa zapinana na rzepy
- // dwie kieszenie dolne naszywane, kryte patkami, zapinanymi na rzepy
- // jedna kieszeń wewnętrzna, zapinana na zamek
- // rękawy dwukolorowe, wykończone mankietem z gumą
- // dół kurtki wykończony lamówką tył wydłużony- profilowany
- // wewnątrz podszewka ocieplająca
- // taśmy odblaskowe o szer. 5 cm.na korpucie, i na rękawach

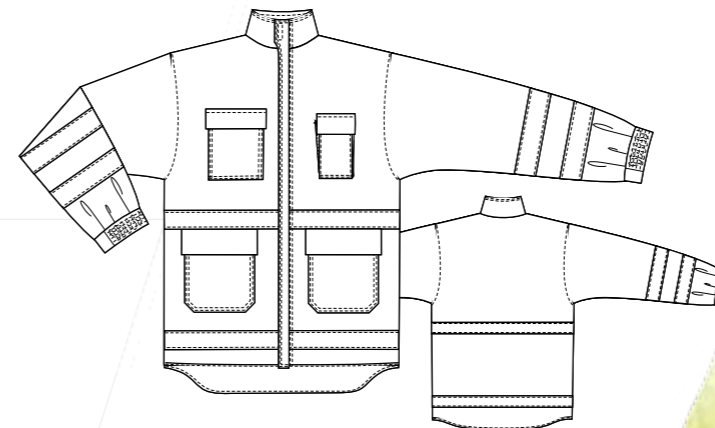

**1797 INSULATED JACKET**

- // anti-electrostatic, flame-retardant, for welders, protecting against hot factors, liquid chemicals, high visibility
- // zip fastening covered with pleat
- // neck-cut finished with stand up collar
- // two colours
- // two breast pockets with velcro fastening
- // two lower patch pockets covered with flaps with velcro
- // one inner pocket with zipper
- // two coloured sleeves finished with cuffs with rubber
- // bottom finished with piping, elongated profiled back
- // insulating lining inside
- // reflective tapes 5cm wide on corps and sleeves



**1797 090 KURTKA OCIEPLANA**

**1797 090 INSULATED JACKET**

**NORMY/STANDARDS**

EN ISO 13688



EN 1149-5



EN ISO 11611 KLASA 1, A1+A2



EN ISO 11612 A1+A2, B1, C1, E1, F1



EN 13034



EN ISO 20471 KLASA 2

**ROZMIARY/SIZES**

S I M I L I X L I X X L

**TKANINA/FABRIC**

245 g/m<sup>2</sup>; 75% CO / 24% PS / 1% ASM

Podszewka / lining :100% CO + MAC 55% / AR 30% / PS 15%

**TECHNOLOGIE/TECHNOLOGIES**



**KOLORY/COLOURS**

// 9026\* -9585\* -9579\*



\*UWAGA: Aktualną listę dostępnych kolorów prosimy sprawdzić z działem obsługi klienta. Proszę pytać o czas realizacji

\*INFO: Please ask about delivery date.

**3799 BLUZA**

- // antyelektrostatyczna, trudnopalna, dla spawaczy, chroniąca przed czynnikami gorącymi i ciekłymi chemikaliami
- // zapinana na zamek, kryty plisa zapinana na kryte rzepy
- // podkroj szyi wykończony stojką
- // karczki przodów, tyłu i rękawów z tkaniny kontrastowej
- // dwie kieszenie piersiowe kryte patką zapinaną na kryty rzep
- // dwie kieszenie dolne wpuszczane zapinana na kryty rzep
- // rękawy wykończone mankietem zapinany na kryty rzep
- // dół bluzy wykończony paskiem z gumą dopasowującą obwód po bokach
- // taśmy odblaskowe naszywane na torsie i na rękawach o szer 5 cm

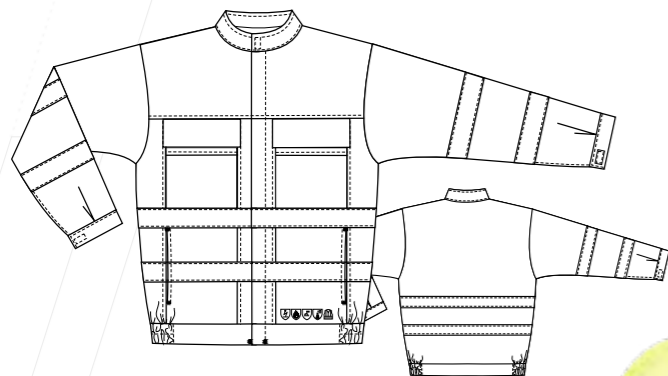

**3799 JACKET**

- // anti-electrostatic, flame-retardant, for welders, protecting against hot factors and liquid chemicals
- // zip fastening, covered with pleat with velcro
- // neck-cut finished with stand up collar
- // front and back yoke and sleeves out of contrast fabric
- // two breast pockets covered with flaps with covered velcro
- // two lower pockets covered with flaps with covered velcro
- // sleeves finished with cuffs fastened with covered velcro
- // bottom finished with belt with rubbers on the sides
- // reflective tapes 5cm wide on breast and sleeves

**5798 SPODNIE**

- // antyelektrostatyczne, trudnopalne, dla spawaczy, chroniące przed czynnikami gorącymi, ciekłymi chemikaliami, o intensywnej widzialności
- // zapinane na guzik, po bokach w pasie regulacja obwodu zapinkami
- // rozporek zapinany na zamek
- // dwie kieszenie przednie naszywane, kryte patkami zapinanymi na rzepy
- // jedna kieszeń miarowa, kryta patką mocowana po bokach
- // nogawki dwukolorowe wykończone obrębem
- // taśmy odblaskowe w dolnej części nogawek o szer 5 cm

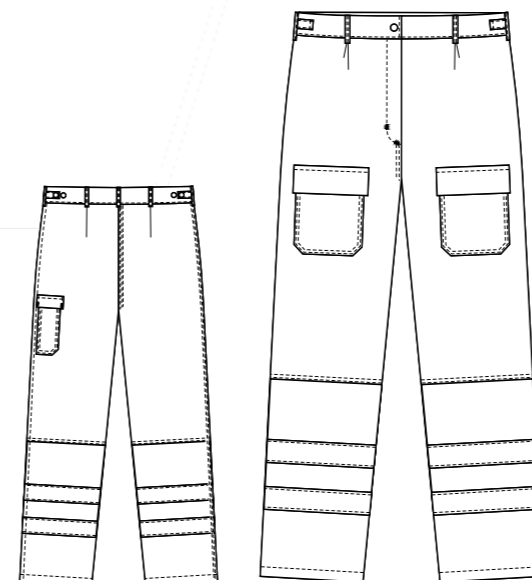

**5798 TROUSERS**

- // anti-electrostatic, flame-retardant, for welders, protecting against hot factors, liquid chemicals, high visibility
- // button fastening, waistband adjustable with clasps
- // zip fly
- // two front patch pockets with flaps fastened with velcro
- // one tool pocket with flap
- // two colours trousers legs finished with hem
- // reflective tapes in the bottom 5cm wide

**3799 090 BLUZA**

**37969 090 JACKET**

NORMY/STANDARDS

- EN ISO 13688
- EN 1149-5
- EN ISO 11611 KLASA 1, A1+A2
- EN ISO 11612 A1+A2, B1, C1, E1, F1
- EN 13034
- EN ISO 20471 KLASA 2

ROZMIARY/SIZES

46 | 48 | 50 | 52 | 54 | 56 | 58 | 60 | 62

TKANINA/FABRIC

245 g/m<sup>2</sup>; 75% CO / 24% PS / 1% ASM

TECHNOLOGIE/TECHNOLOGIES



KOLORY/COLOURS

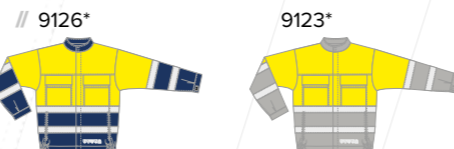

\*UWAGA: Aktualną listę dostępnych kolorów prosimy sprawdzić z działem obsługi klienta. Proszę pytać o czas realizacji  
\*INFO: Please ask about delivery date.

**5798 090 SPODNIE**

**5798 090 TROUSERS**

NORMY/STANDARDS

- EN ISO 13688
- EN 1149-5
- EN ISO 11611 KLASA 1, A1+A2
- EN ISO 11612 A1+A2, B1, C1, E1, F1
- EN 13034
- EN ISO 20471 KLASA 1

ROZMIARY/SIZES

46 | 48 | 50 | 52 | 54 | 56 | 58 | 60 | 62

TKANINA/FABRIC

245 g/m<sup>2</sup>; 75% CO / 24% PS / 1% ASM

TECHNOLOGIE/TECHNOLOGIES



KOLORY/COLOURS

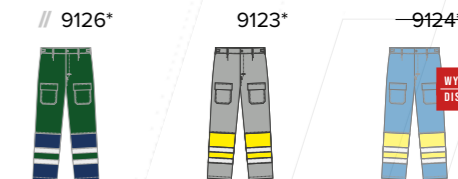

\*UWAGA: Aktualną listę dostępnych kolorów prosimy sprawdzić z działem obsługi klienta. Proszę pytać o czas realizacji  
\*INFO: Please ask about delivery date.



**6798 OGRODNICZKI**

- // antyelektrostatyczne, trudnopalne, dla spawaczy, chroniące przed czynnikami gorącymi, ciekłymi chemikaliami, o intensywnej widzialności
- // górna część karczka cięta
- // na karczku kieszeń z przegradą, kryta patką + okienko na identyfikator
- // rozporek przedni zapinany na zamek
- // dwie kieszenie przednie naszywane, kryte patką zapinaną na rzepy
- // jedna kieszeń miarowa, kryta patką mocowaną po bokach
- // karczek tylny profilowany
- // z tyłu, w pasie guma dopasowująca
- // szelki z regulacją na klamerki, z tyłu szeroka guma
- // nogawki dwukolorowe wykończone obrębem
- // taśmy odblaskowe w dolnej części nogawek o szer 5 cm, a na karczku i szelkach o szer 2,5 cm

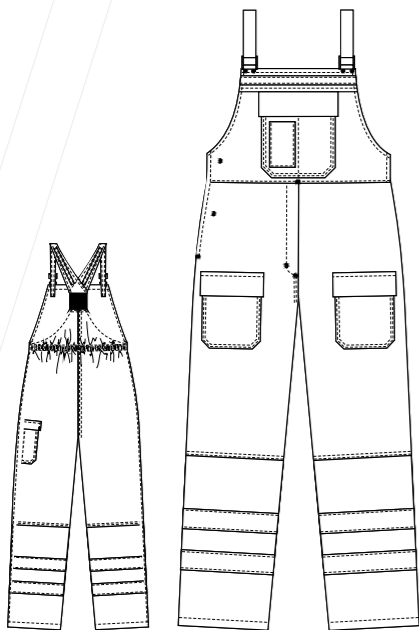
**6798 BIB-TROUSERS**

- // anti-electrostatic, flame-retardant, for welders, protecting against hot factors, liquid chemicals, high visibility
- // upper part of yoke separated
- // bib pocket separated with flap + id window
- // zip fly
- // two front patch pockets with flaps fastened with velcro
- // one tool pocket with flap
- // contoured back yoke
- // rubber band in the back side of waist
- // braces with buckles regulation with wide rubber in the back part
- // two coloured trousers legs finished with hem
- // reflective tapes in the bottom 5cm wide and on bib and braces 2,5cm wide

**6797 OGRODNICZKI OCIEPLANE**

- // antyelektrostatyczne, trudnopalne, dla spawaczy, chroniące przed czynnikami gorącymi, ciekłymi chemikaliami, o intensywnej widzialności
- // karczek przedni odcinany
- // na karczku kieszeń kryta patką, zapinaną na kryte rzepy
- // rozporek przedni zapinany na zamek
- // rozporek boczny zapinany na guzik do wewnątrz z dodatkową regulacją obwodu
- // dwie kieszenie przednie naszywane, kryte patką zapinaną na rzepy
- // dwie kieszenie tylne naszywane, kryte patką zapinaną na rzepy
- // karczek tylny profilowany
- // z tyłu, w pasie guma dopasowująca
- // szelki z regulacją na klamerki, z tyłu szeroka guma
- // nogawki dwukolorowe, wykończone obrębem
- // wewnątrz podszywka ocieplająca
- // taśmy odblaskowe o szer 5 cm w dolnej części nogawek

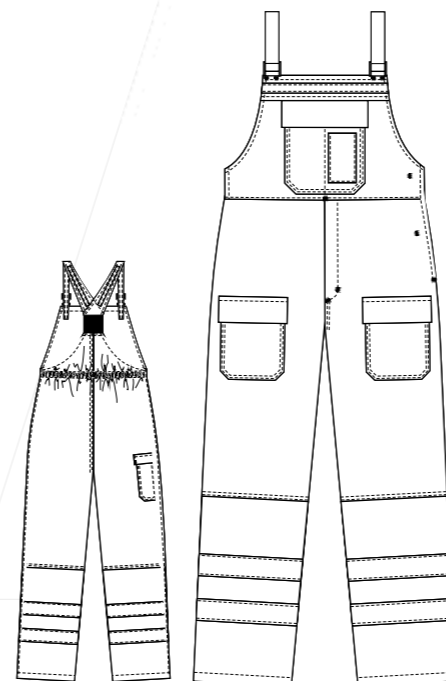
**6797 INSULATED BIB-TROUSERS**

- // anti-electrostatic, flame-retardant, for welders, protecting against hot factors, liquid chemicals, high visibility
- // bib pocket with flap with covered velcro
- // zip fly
- // side slit fastened with button with additional regulation
- // two front patch pockets with flaps fastened with velcro
- // two back patch pockets with flaps fastened with velcro
- // contoured back yoke
- // rubber band in the back side of waist
- // braces with buckles regulation with wide rubber in the back part
- // two coloured trousers legs finished with hem
- // insulating lining inside
- // reflective tapes in the bottom 5cm wide

**6798 090 OGRODNICZKI****6798 090 BIB-TROUSERS**

## NORMY/STANDARDS

EN ISO 13688



EN 1149-5



EN ISO 11611 KLASA 1, A1+A2



EN ISO 11612 A1+A2, B1, C1, E1, F1



EN 13034,



EN ISO 20471 KLASA 1

## ROZMIARY/SIZES

46 | 48 | 50 | 52 | 54 | 56 | 58 | 60 | 62

## TKANINA/FABRIC

245 g/m<sup>2</sup>; 75% CO / 24% PS / 1% ASM

## TECHNOLOGIE/TECHNOLOGIES



// 9126\*



9123\*



-9124\*

WYCOFANO  
DISCONTINUED

\*UWAGA: Aktualną listę dostępnych kolorów prosimy sprawdzić z działem obsługi klienta. Proszę pytać o czas realizacji

\*INFO: Please ask about delivery date.

**6797 090 OGRODNICZKI OCIEPLANE****6797 090 INSULATED BIB-TROUSERS**

## NORMY/STANDARDS

EN ISO 13688



EN 1149-5



EN ISO 11611 KLASA 1, A1+A2



EN ISO 11612 A1+A2, B1, C1, E1, F1



EN 13034



EN ISO 20471 KLASA 1

## ROZMIARY/SIZES

S | M | L | XL | XXL | XXXL

## TKANINA/FABRIC

245 g/m<sup>2</sup>; 75% CO / 24% PS / 1% ASM  
Podszywka / lining :100% CO + MAC 55% / AR 30% / PS 15%

## TECHNOLOGIE/TECHNOLOGIES



## KOLORY/COLOURS

// 9126\*



9123\*



-9124\*

WYCOFANO  
DISCONTINUED

\*UWAGA: Aktualną listę dostępnych kolorów prosimy sprawdzić z działem obsługi klienta. Proszę pytać o czas realizacji

\*INFO: Please ask about delivery date.

**3796 BLUZA**

- // antyelektrostatyczna, trudnopalna, dla spawaczy, chroniąca przed czynnikami gorącymi i ciekłymi chemikaliami
- // zapinana na zamek, kryty plisa zapinana na kryte rzepy
- // podkroj szyi wykończony stojką
- // karczki przodów, tyłu i rękawów z tkaniny kontrastowej
- // dwie kieszenie piersiowe kryte patką zapinaną na kryty rzep
- // dwie kieszenie dolne wpuszczane zapinana na kryty rzep
- // rękawy wykończone mankietem zapinanym na kryty rzep
- // dół bluzy wykończony paskiem z gumą dopasowującą obwód po bokach
- // taśmy odbłaskowe naszywane na torsie i na rękawach o szer 5 cm



**WYCOFANO  
DISCONTINUED**

**3796 JACKET**

- // anti-electrostatic, flame-retardant, for welders, protecting against hot factors and liquid chemicals
- // zip fastening, covered with pleat with velcro
- // neck-cut finished with stand up collar
- // front and back yoke and sleeves out of contrast fabric
- // two breast pockets covered with flaps with covered velcro
- // two lower pockets covered with flaps with covered velcro
- // sleeves finished with cuffs fastened with covered velcro
- // bottom finished with belt with rubbers on the sides
- // reflective tapes 5cm wide on breast and sleeves



**3796 090 BLUZA  
3796 090 JACKET**

NORMY/STANDARDS

- EN ISO 13688
- EN 1149-5
- EN ISO 11611 KLASA 1, A1+A2
- EN ISO 11612 A1+A2, B1, C1, E1, F1
- EN 13034.

ROZMIARY/SIZES

46 | 48 | 50 | 52 | 54 | 56 | 58 | 60 | 62

TKANINA/FABRIC

245 g/m<sup>2</sup>; 75% CO / 24% PS / 1% ASM

TECHNOLOGIE/TECHNOLOGIES



KOLORY/COLOURS

// 9283\*



\*UWAGA: Aktualną listę dostępnych kolorów prosimy sprawdzić z działem obsługi klienta. Proszę pytać o czas realizacji  
\*INFO: Please ask about delivery date.

**5797 SPODNIE**

- // antyelektrostatyczne, trudnopalne, dla spawaczy, chroniące przed czynnikami gorącymi i ciekłymi chemikaliami
- // zapinane na guzik, w pasie po bokach, regulacja obwodu zapinkami
- // rozporek zapinany na zamek
- // dwie kieszenie przednie naszywane, kryte patkami zapinanymi na rzepy
- // jedna kieszeń miarowa, kryta patką mocowaną po bokach
- // nogawki dwukolorowe wykończone obrębem - taśmy odbłaskowe w dolnej części nogawek o szer 5 cm

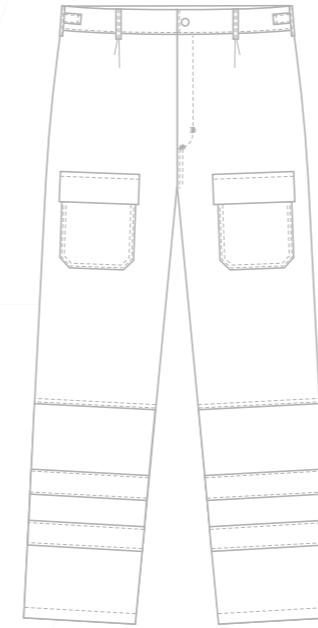

**WYCOFANO  
DISCONTINUED**



**5797 TROUSERS**

- // anti-electrostatic, flame-retardant, for welders, protecting against hot and liquid chemical agents
- // fastened with a button, regulation at the waist on the sides
- // fly zippered
- // two front pockets, covered with flaps fastened with velcro
- // tool pocket, covered with a flap
- // two-tone legs finished with hem
- // reflective tape at the bottom of the legs with a width of 5 cm



**5797 090 OCIEPLANE  
5797 090 TROUSERS**

NORMY/STANDARDS

- EN ISO 13688
- EN 1149-5
- EN ISO 11611 KLASA 1, A1+A2
- EN ISO 11612 A1+A2, B1, C1, E1, F1
- EN 13034

ROZMIARY/SIZES

46 | 48 | 50 | 52 | 54 | 56 | 58 | 60 | 62

TKANINA/FABRIC

245 g/m<sup>2</sup>; 75% CO / 24% PS / 1% ASM

TECHNOLOGIE/TECHNOLOGIES



KOLORY/COLOURS

// 9283\*



\*UWAGA: Aktualną listę dostępnych kolorów prosimy sprawdzić z działem obsługi klienta. Proszę pytać o czas realizacji  
\*INFO: Please ask about delivery date.

6796 OGRODNICZKI

- // antyelektrostatyczne, trudnopalne, dla spawaczy, chroniące przed czynnikami gorącymi i ciekłymi chemikaliami
- // na karczku kieszeń z przegródą, kryta patką
- // rozporek przedni zapinany na zamek
- // rozporek boczny zapinany na guzik do wewnątrz z dodatkową regulacją obwodu
- // dwie kieszenie przednie naszywane
- // jedna kieszeń miarowa, kryta patką
- // karczek tylny profilowany
- // z tyłu, w pasie guma dopasowująca
- // szelki z regulacją na klamerki, z tyłu szeroka guma
- // nogawki dwukolorowe wykończone obrębem
- // taśmy odbłaskowe w dolnej części nogawek o szer 5 cm

6796 BIB-TROUSERS

- // anti-electrostatic, flame-retardant, for welders, protecting against hot factors, liquid chemicals, high visibility
- // bib pocket with flap with covered velcro
- // zip fly
- // side slit fastened with button with additional regulation
- // two front patch pockets with flaps fastened with velcro
- // tool pocket
- // contoured back yoke
- // rubber band in the back side of waist
- // braces with buckles regulation with wide rubber in the back part
- // two coloured trousers legs finished with hem
- // insulating lining inside
- // reflective tapes in the bottom 5cm wide

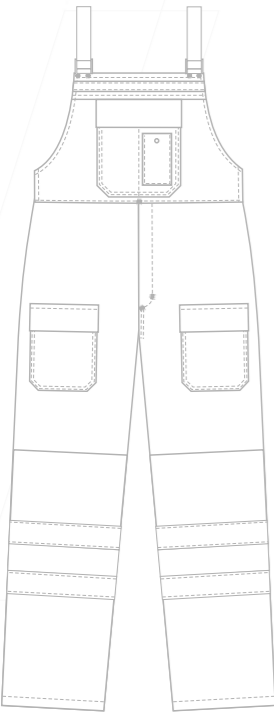

WYCOFANO  
DISCONTINUED

6796 090 OGRODNICZKI

6796 090 BIB-TROUSERS

NORMY/STANDARDS

EN ISO 13688

- EN 1149-5
- EN ISO 11611 KLASA 1, A1+A2
- EN ISO 11612 A1+A2, B1, C1, E1, F1
- EN 13034

ROZMIARY/SIZES

46 | 48 | 50 | 52 | 54 | 56 | 58 | 60 | 62

TKANINA/FABRIC

245 g/m<sup>2</sup>; 75% CO / 24% PS / 1% ASM

TECHNOLOGIE/TECHNOLOGIES



KOLORY/COLOURS

// 9283\*



\*UWAGA: Aktualną listę dostępnych kolorów prosimy sprawdzić z działem obsługi klienta. Proszę pytać o czas realizacji  
\*INFO: Please ask about delivery date.

7305 KOMBINEZON

- // antyelektrostatyczny, trudnopalny, dla spawaczy, chroniący przed czynnikami gorącymi i ciekłymi chemikaliami
- // zapinany na zamek dwusuwakowy, kryty plisą
- // podkrój szyi wykończony kołnierzem
- // karczki przednie odcinane
- // jedna kieszeń piersiowa, mieszkowa z patką – prawy przód
- // jedna kieszeń piersiowa naszywana, z patką – lewy przód
- // dwie kieszenie dolne naszywane kryte patkami, mocowanymi po bokach
- // otwory odszyte w szwach bocznych, zapinane na rzep (umożliwiają korzystanie z kieszeni spodni noszonych pod kombinezonom)
- // rękawy wykończone mankietem z regulacją zapięcia na napy
- // pod pachami wywietrzniki
- // na plecach zakładki (ułatwiają swobodę w ruchu)
- // w pasie z tyłu guma dopasowująca
- // jedna kieszeń tylna z patką na prawe nogawce, mocowaną po bokach
- // nogawki wykończone obrębem
- // podwójne taśmy odbłaskowe o szer. 5 cm w dolnej części rękawów i nogawek

7305 COVERALL

- // anti-electrostatic, flame-retardant, for welders, protecting against hot factors and liquid chemicals
- // two way zip fastening covered with pleat
- // neck-cut finished with collar
- // front yokes separated
- // one breast pouch pocket with flap-right front
- // one breast patch pocket with flap-left front
- // two lower, patch pockets with flaps
- // side slits with snaps (access to trousers pockets under coverall)
- // sleeves finished with cuffs with regulation
- // vents under the arms
- // tucks in the back
- // rubber band in the waist
- // one back pocket with flap
- // trousers -legs finished with hem
- // double 2,5 cm wide reflective tapes in lower parts of sleeves and legs

WYCOFANO  
DISCONTINUED

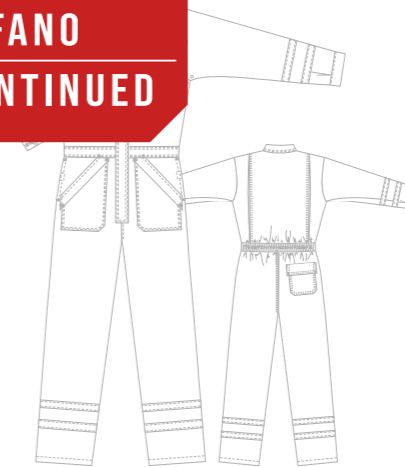

7305 089 KOMBINEZON

7305 089 COVERALL

NORMY/STANDARDS

EN ISO 13688

- EN 1149-5
- EN ISO 11611 KLASA 1, A1+A2
- EN ISO 11612 A1+A2, B1, C1, E2, F1
- EN 13034

ROZMIARY/SIZES

S | M | L | XL | XXL | XXXL

TKANINA/FABRIC

350 g/m<sup>2</sup>; 75% CO / 24% PS / 1% ASM

TECHNOLOGIE/TECHNOLOGIES



KOLORY/COLOURS

// 3022\* 3040\* 4030\*



\*UWAGA: Aktualną listę dostępnych kolorów prosimy sprawdzić z działem obsługi klienta. Proszę pytać o czas realizacji  
\*INFO: Please ask about delivery date.

7305 313 KOMBINEZON

7305 313 COVERALL

NORMY/STANDARDS

EN ISO 13688

- EN 1149-5
- EN ISO 11611 KLASA 1, A1+A2
- EN ISO 11612 A1+A2, B1, C1, E2, F1
- EN 13034

ROZMIARY/SIZES

S | M | L | XL | XXL | XXXL

TKANINA/FABRIC

300 g/m<sup>2</sup>; 80% CO / 19% PS / 1% ASM

TECHNOLOGIE/TECHNOLOGIES



KOLORY/COLOURS

// 3032\* 3040\* 3020\* 4060\*

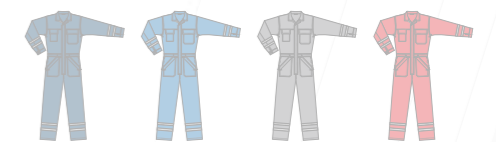

\*UWAGA: Aktualną listę dostępnych kolorów prosimy sprawdzić z działem obsługi klienta. Proszę pytać o czas realizacji  
\*INFO: Please ask about delivery date.

**3896 BLUZA**

- // antyelektrostatyczna, trudnopalna, dla spawaczy, chroniąca przed czynnikami gorącymi
- // przody i wierzchnia część rękawów z podwójnej warstwy tkaniny
- // zapinana na kryte zatrzaski
- // podkroj szyi wykończony stójką
- // przeszycie na wysokości pasa
- // dwie kieszenie dolne wpuszczane, kryte listwami na zakładkę
- // rękawy wykończone obrębem, ciecie profilujące wzdłuż z tyłu
- // pod pachami wyszywane wywietrzniki (po 4)
- // po bokach ciecia, z tyłu rozporki
- // dół bluzy wykończony obrębem

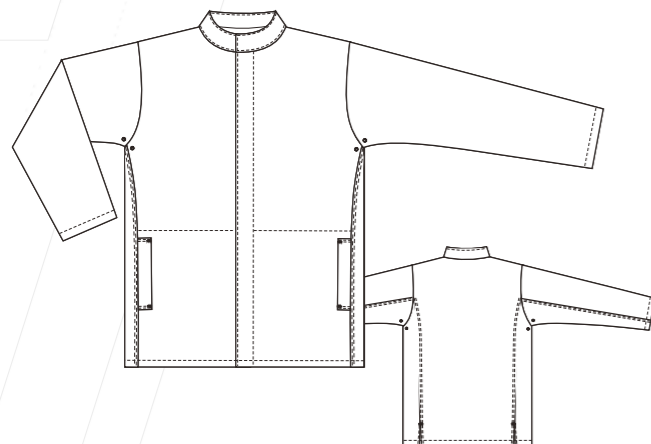
**3896 JACKET**

- // anti-electrostatic, flame-retardant, for welders, protecting against hot factors
- // fronts and top part of sleeves with a double layer of fabric
- // fastened with concealed snaps
- // neck-cut finished with a stand-up collar
- // two lower pockets, covered with pleats
- // sleeves finished with a hem
- // embroidered ventilators under the arms (4 each)
- // bottom finished with hem

**5896 SPODNIE**

- // antyelektrostatyczne, trudnopalne, dla spawaczy, chroniąca przed czynnikami gorącymi
- // dwie kieszenie przednie wpuszczane
- // jedna kieszeń miarowa, kryta patka- wszyta w szew
- // nogawki przednie z podwójnej warstwy tkaniny
- // zapinane na guzik plastikowy, po bokach w pasie guma dopasowując
- // rozporek zapinany na kryte napy
- // nogawki wykończone obrębem

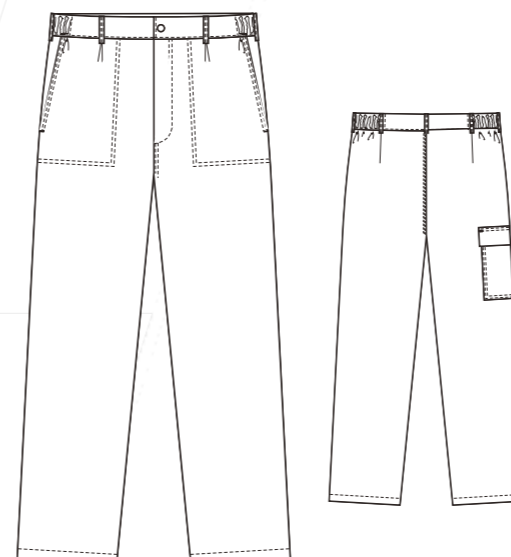
**5896 TROUSERS**

- // anti-electrostatic, flame-retardant, for welders, protecting against hot factors
- // two front pockets
- // one tool pocket, covered with pleat
- // front legs with a double layer of fabric
- // button fastening, elastic on the sides at the waist
- // fly fastened with snap
- // legs finished with hem

**3896 310 BLUZA**  
**3896 310 JACKET**

## NORMY/STANDARDS

EN ISO  
13688

EN 1149-5



EN ISO 11611 KLASA 1, A1+A2



EN ISO 11612 A1+A2, B1, C1, E3, F1

## ROZMIARY/SIZES

46 | 48 | 50 | 52 | 54 | 56 | 58 | 60 | 62

## TKANINA/FABRIC

350 g/m<sup>2</sup>; 99% CO / 1% ASM

## TECHNOLOGIE/TECHNOLOGIES



## KOLORY/COLOURS

// 3040\* 4030\*



\*UWAGA: Aktualną listę dostępnych kolorów prosimy sprawdzić z działem obsługi klienta. Proszę pytać o czas realizacji

\*INFO: Please ask about delivery date.

**5896 310 SPODNIE**  
**5896 310 TROUSERS**

## NORMY/STANDARDS

EN ISO  
13688

EN 1149-5



EN ISO 11611 KLASA 1, A1+A2



EN ISO 11612 A1+A2, B1, C1, E3, F1

## ROZMIARY/SIZES

46 | 48 | 50 | 52 | 54 | 56 | 58 | 60 | 62

## TKANINA/FABRIC

350 g/m<sup>2</sup>; 99% CO / 1% ASM

## TECHNOLOGIE/TECHNOLOGIES



## KOLORY/COLOURS

// 3040\* 4030\*



\*UWAGA: Aktualną listę dostępnych kolorów prosimy sprawdzić z działem obsługi klienta. Proszę pytać o czas realizacji

\*INFO: Please ask about delivery date.

**6896 OGRODNICZKI**

- // antyelektrostatyczne, trudnopalne, dla spawaczy, chroniąca przed czynnikami gorącymi
- // karczek przedni odcinany
- // kieszeń karczka naszywana, kryta patką zapinaną na napy
- // nogawki przednie z podwójnej warstwy tkaniny
- // rozporek przedni zapinany na napy
- // rozporek boczny zapinany na guzik + napy- regulacja obwodu pasa
- // dwie kieszenie przednie wpuszczone
- // jedna kieszeń miarowa, kryta patką-wszyta w szew
- // tył profilowany
- // z tyłu, w pasie guma dopasowująca
- // szelki z regulacją na rozdzielcze klamki, z tyłu szeroka guma
- // nogawki wykończone obrębem

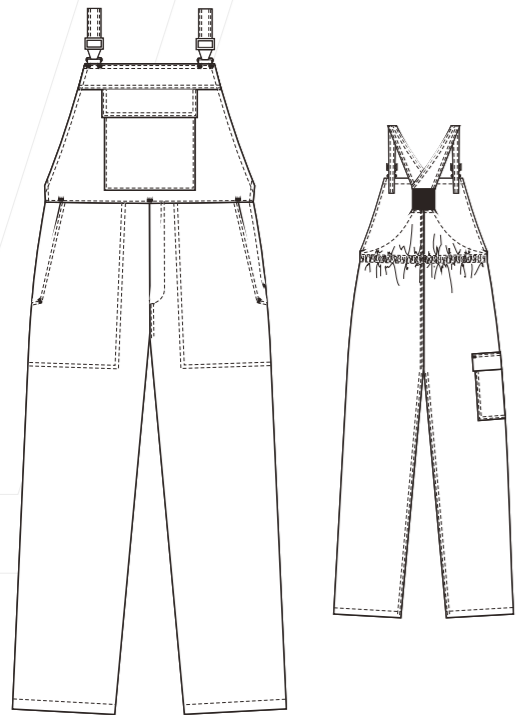

**6896 BIB-TROUSERS**

- // anti-electrostatic, flame-retardant, for welders, protecting against hot factors
- // bib pocket, covered with pleat with snaps
- // front trousers-legs with a double layer of fabric
- // front fly fastened with snaps
- // side fly fastened with button + belt adjustment
- // two side pockets
- // one tool pocket, covered with pleat
- // profiled back - at the back, rubber at the waist
- // braces with adjustment, wide rubber on the back - trousers-legs finished with hem



**6896 310 OGRODNICZKI**

**6896 310 BIB-TROUSERS**

**NORMY/STANDARDS**

EN ISO 13688



EN 1149-5



EN ISO 11611 KLASA 1, A1+A2



EN ISO 11612 A1+A2, B1, C1, E3, F1

**ROZMIARY/SIZES**

46 | 48 | 50 | 52 | 54 | 56 | 58 | 60 | 62

**TKANINA/FABRIC**

350 g/m<sup>2</sup>; 99% CO / 1% ASM

**TECHNOLOGIE/TECHNOLOGIES**



**KOLORY/COLOURS**

// 30408 4030\*



\*UWAGA: Aktualną listę dostępnych kolorów prosimy sprawdzić z działem obsługi klienta. Proszę pytać o czas realizacji

\*INFO: Please ask about delivery date.

**1897 KURTKA OCIEPLANA**

- // antyelektrostatyczna, trudnopalna, dla spawaczy, chroniąca przed czynnikami gorącymi
- // zapinana na kryte zatrzaski
- // podkrój szyi wykończony stójką
- // przeszycie na wysokości pasa
- // dwie kieszenie dolne wpuszczone, kryte listwami na zakładkę
- // rękawy wykończone obrębem, ciecie profilujące wzdłuż z tyłu
- // dół bluzy wykończony obrębem
- // wewnątrz podszywka ocieplająca

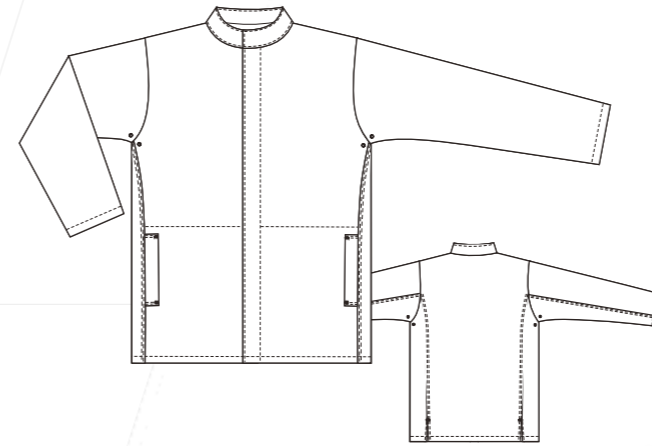

**1897 INSULATED JACKET**

- // anti-electrostatic, flame-retardant, for welders, protecting against hot factors
- // fastened with covered snaps
- // neck-cut finished with a stand-up collar
- // two lower pockets, covered with pleats
- // sleeves finished with hem, profiling cut along the back
- // bottom finished with hem
- // insulating lining inside



**1897 310 KURTKA OCIEPLANA**

**1897 310 INSULATED JACKET**

**NORMY/STANDARDS**

EN ISO 13688



EN 1149-5



EN ISO 11611 KLASA 1, A1+A2



EN ISO 11612 A1+A2, B1, C1, E3, F1

**ROZMIARY/SIZES**

S | M | L | XL | XXL | XXXL

**TKANINA/FABRIC**

350 g/m<sup>2</sup>; 99% CO / 1% ASM  
Podszywka / lining :100% CO + MAC 55% / AR 30% / PS 15%

**TECHNOLOGIE/TECHNOLOGIES**



**KOLORY/COLOURS**

// 3040\* 4030\*



\*UWAGA: Aktualną listę dostępnych kolorów prosimy sprawdzić z działem obsługi klienta. Proszę pytać o czas realizacji

\*INFO: Please ask about delivery date.

**5897 SPODNIE OCIEPLANE**

- // antyelektrostatyczne, trudnopalne, dla spawaczy, chroniąca przed czynnikami gorącymi
- // dwie kieszenie przednie wpuszczane
- // jedna kieszeń miarowa, kryta patką- wszyta w szew
- // zapinane na guzik plastikowy, po bokach w pasie guma dopasowując
- // rozporek zapinany na kryte napy
- // nogawki wykończone obrębem
- // wewnątrz podszewka ocieplająca

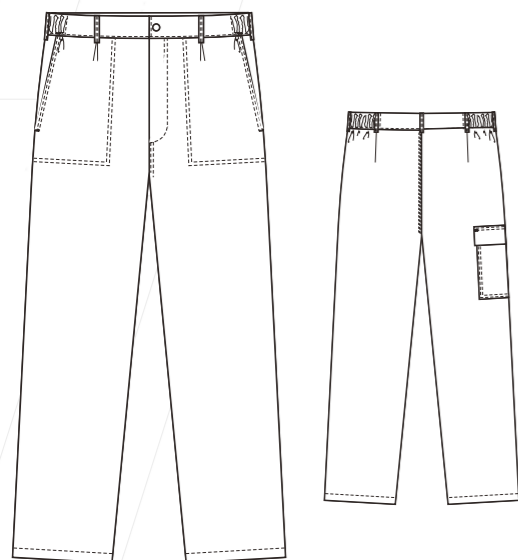
**5897 INSULATED TROUSERS**

- // anti-electrostatic, flame-retardant, for welders, protecting against hot factors
- // two front pockets
- // one tool pocket, covered with pleat
- // button fastening, elastic on the sides at the waist
- // fly fastened with snaps
- // trousers-legs finished with hem
- // insulating lining inside

**6897 OGRODNICZKI OCIEPLANE**

- // antyelektrostatyczne, trudnopalne, dla spawaczy, chroniąca przed czynnikami gorącymi
- // karczek przedni wszyty w pasek
- // kieszeń karczka naszywana, kryta patką zapinaną na napy
- // rozporek przedni zapinany na napy
- // rozporek boczny zapinany na guzik + napy- regulacja obwodu pasa
- // dwie kieszenie przednie wpuszczane
- // jedna kieszeń miarowa, kryta patką- wszyta w szew
- // tył profilowany
- // z tyłu, w pasie guma dopasowująca
- // szelki z regulacją na rozdzielcze klamerki, z tyłu szeroka guma
- // nogawki wykończone obrębem
- // wewnątrz podszewka ocieplająca

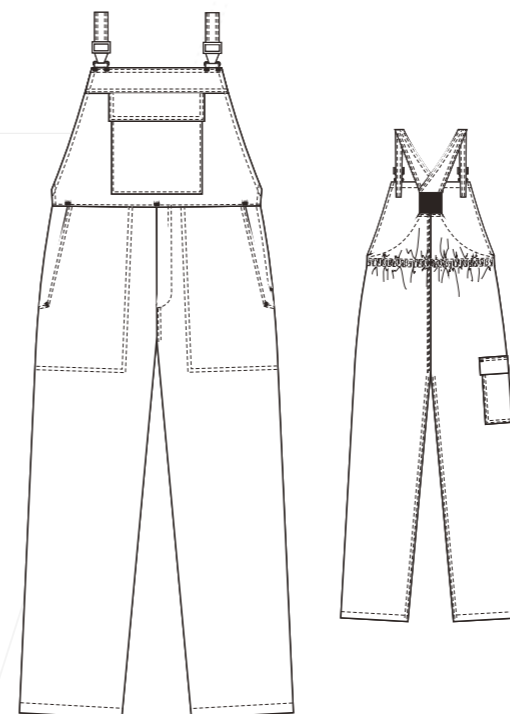
**6897 INSULATED BIB-TROUSERS**

- // anti-electrostatic, flame-retardant, for welders, protecting against hot factors
- // bib pocket, covered with pleat with snaps
- // front fly fastened with snaps
- // side fly fastened with button + belt adjustment
- // two side pockets
- // one tool pocket, covered with pleat
- // profiled back - at the back, rubber at the waist
- // braces with adjustment, wide rubber on the back - trousers-legs finished with hem
- // insulation lining inside

**5897 310 SPODNIE OCIEPLANE****5897 310 INSULATED TROUSERS**

## NORMY/STANDARDS

EN ISO 13688



EN 1149-5



EN ISO 11611 KLASA 1, A1+A2



EN ISO 11612 A1+A2, B1, C1, E3, F1

## ROZMIARY/SIZES

S | M | L | XL | XXL | XXXL

## TKANINA/FABRIC

350 g/m<sup>2</sup>; 99% CO / 1% ASM  
Podszewka / lining :100% CO + MAC 55% / AR 30% / PS 15%

## TECHNOLOGIE/TECHNOLOGIES



## KOLORY/COLOURS

// 3040\* 4030\*



\*UWAGA: Aktualną listę dostępnych kolorów prosimy sprawdzić z działem obsługi klienta. Proszę pytać o czas realizacji

\*INFO: Please ask about delivery date.

**6897 310 OGRODNICZKI OCIEPLANE****6897 310 INSULATED BIB-TROUSERS**

## NORMY/STANDARDS

EN ISO 13688



EN 1149-5



EN ISO 11611 KLASA 1, A1+A2



EN ISO 11612 A1+A2, B1, C1, E3, F1

## ROZMIARY/SIZES

S | M | L | XL | XXL | XXXL

## TKANINA/FABRIC

350 g/m<sup>2</sup>; 99% CO / 1% ASM  
Podszewka / lining :100% CO + MAC 55% / AR 30% / PS 15%

## TECHNOLOGIE/TECHNOLOGIES



## KOLORY/COLOURS

// 3040\* 4030\*



\*UWAGA: Aktualną listę dostępnych kolorów prosimy sprawdzić z działem obsługi klienta. Proszę pytać o czas realizacji

\*INFO: Please ask about delivery date.

**3595 BLUZA**

- // antyelektrostatyczna, trudnopalna, dla spawaczy, chroniąca przed czynnikami gorącymi
- // zapinana na zamek kryty plisą, zapinaną na rzepy
- // podkrój szyi wykończony stójką zapinaną na rzep
- // dwie kieszenie piersiowe, kryte szerokimi patkami
- // rękawy wykończone mankietami z gumą
- // dół bluzy wykończony obrębem

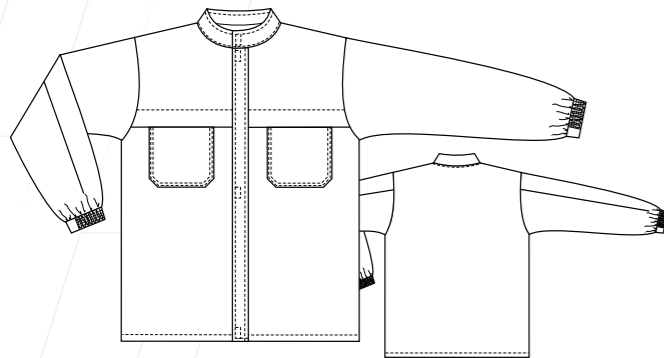
**3595 JACKET**

- // anti-electrostatic, flame-retardant, for welders, protecting against hot factors
- // zip fastening, covered with pleat with velcro
- // neck-cut finished with stand up collar fastened with velcro
- // two breast pockets with wide flaps
- // sleeves finished with cuffs with rubber
- // bottom finished with hem

**3895 BLUZA**

- // antyelektrostatyczna, trudnopalna, dla spawaczy, chroniąca przed czynnikami gorącymi
- // bluza zapinana dwurzędowo na napy ukryte pod pilisą
- // przody i tył z odcinanymi karczkami
- // w tyle pod karczkiem otwory umożliwiające wentylację ubioru
- // dwie kieszenie dolne naszywane, kryte patką, zapinaną na napy
- // na lewym przedzie od wewnątrz naszyta kieszeń piersiowa
- // w podkrój szyi wszyta stójka
- // długie rękawy, na dole wykończone tunelem ściągającym gumą
- // dół wykończony obrębem

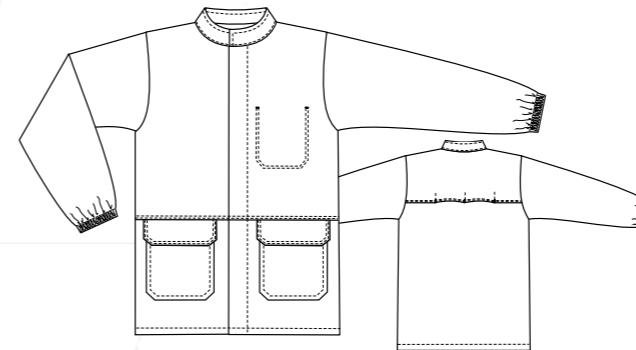
**3895 JACKET**

- // anti-electrostatic, flame-retardant, for welders, protecting against hot factors
- // two row fastening with snaps covered with pleat
- // front and back yoke separated
- // vents under back yoke
- // two lower patch pockets with flaps with snaps
- // one inner patch pocket, left side
- // neck-cut finished with stand up collar
- // sleeves finished with tunnel with rubber
- // bottom finished with hem

**3595 310 BLUZA****3595 310 JACKET**

## NORMY/STANDARDS

EN ISO  
13688

EN 1149-5



EN ISO 11611 KLASA 1, A1+A2



EN ISO 11612 A1+A2, B1, C1, E3, F1



IEC 61482-2 APC=1

## ROZMIARY/SIZES

46 | 48 | 50 | 52 | 54 | 56 | 58 | 60 | 62 | 64

## TKANINA/FABRIC

350 g/m<sup>2</sup>; 99% CO / 1% ASM

## TECHNOLOGIE/TECHNOLOGIES



## KOLORY/COLOURS

// 3040      4030



\*UWAGA: Aktualną listę dostępnych kolorów prosimy sprawdzić z działem obsługi klienta. Proszę pytać o czas realizacji

\*INFO: Please ask about delivery date.

**3595 081 BLUZA****3595 081 JACKET**

## NORMY/STANDARDS

EN ISO  
13688

EN ISO 11611 KLASA 1, A1+A2



EN ISO 11612 A1+A2, B1, C1, E2, F1

## ROZMIARY/SIZES

46 | 48 | 50 | 52 | 54 | 56 | 58 | 60 | 62

## TKANINA/FABRIC

360 g/m<sup>2</sup>; 75% CO / 25% PES

## TECHNOLOGIE/TECHNOLOGIES



## KOLORY/COLOURS

// 3022\*      3040\*      4030\*



\*UWAGA: Aktualną listę dostępnych kolorów prosimy sprawdzić z działem obsługi klienta. Proszę pytać o czas realizacji

\*INFO: Please ask about delivery date.

**3895 310 BLUZA****3895 310 JACKET**

## NORMY/STANDARDS

EN ISO  
13688

EN 1149-5



EN ISO 11611 KLASA 1, A1+A2



EN ISO 11612 A1+A2, B1, C1, E3, F1



IEC 61482-2 APC=1

## ROZMIARY/SIZES

46 | 48 | 50 | 52 | 54 | 56 | 58 | 60 | 62

## TKANINA/FABRIC

350 g/m<sup>2</sup>; 99% CO / 1% ASM

## TECHNOLOGIE/TECHNOLOGIES



## KOLORY/COLOURS

// 3040\*      4030\*



\*UWAGA: Aktualną listę dostępnych kolorów prosimy sprawdzić z działem obsługi klienta. Proszę pytać o czas realizacji

\*INFO: Please ask about delivery date.

**4895 FARTUCH MĘSKI**

- // antyelektrostatyczny, trudnopalny, dla spawaczy, chroniący przed czynnikami gorącymi
- // zapinana na kryte napy
- // podkrój szyi wykończony stojką
- // jedna kieszeń piersiowa wewnętrzna-lewa
- // kieszenie boczne wpuszczane
- // rękawy długie wykończone tunelem z gumą
- // dół fartucha obrębiony
- // karczki przednie i tylny odcinane

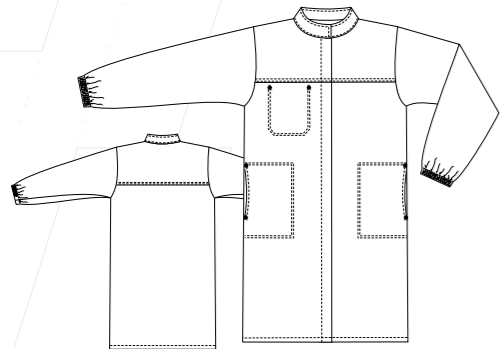
**4895 MEN'S COAT**

- // anti-electrostatic, flame-retardant, for welders, protecting against hot factors
- // concealed snaps fastening
- // neck-cut finished with stand up collar
- // one breast inner pocket - left
- // two lower pockets
- // long sleeves finished with tunnel with rubber
- // bottom finished with hem
- // front and back yoke separated

**4895 310 FARTUCH MĘSKI****4895 310 MEN'S COAT**

## NORMY/STANDARDS

EN ISO 13688



EN 1149-5



EN ISO 11611 KLASA 1, A1+A2



EN ISO 11612 A1+A2, B1, C1, E3, F1



IEC 61482-2 APC=1

## ROZMIARY/SIZES

46 | 48 | 50 | 52 | 54 | 56 | 58 | 60 | 62

## TKANINA/FABRIC

350 g/m<sup>2</sup>; 99% CO / 1% ASM

## TECHNOLOGIE/TECHNOLOGIES



## KOLORY/COLOURS

// 3040\* 4030\*

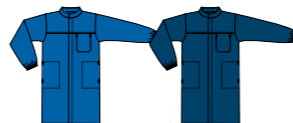

\*UWAGA: Aktualną listę dostępnych kolorów prosimy sprawdzić z działem obsługi klienta. Proszę pytać o czas realizacji

\*INFO: Please ask about delivery date.

**4895 081 FARTUCH MĘSKI****4895 081 MEN'S COAT**

## NORMY/STANDARDS

EN ISO 13688



EN ISO 11611 KLASA 1, A1+A2



EN ISO 11612 A1+A2, B1, C1, E2, F1

## ROZMIARY/SIZES

46 | 48 | 50 | 52 | 54 | 56 | 58 | 60 | 62

## TKANINA/FABRIC

360 g/m<sup>2</sup>; 75% CO / 25% PES

## TECHNOLOGIE/TECHNOLOGIES



## KOLORY/COLOURS

// 3022\* 3040\* 4030\*



\*UWAGA: Aktualną listę dostępnych kolorów prosimy sprawdzić z działem obsługi klienta. Proszę pytać o czas realizacji

\*INFO: Please ask about delivery date.

**5595 SPODNIIE**

- // antyelektrostatyczne, trudnopalne, dla spawaczy, chroniące przed czynnikami gorącymi
- // zapinane na guzik, po bokach w pasie regulacja obwodu zapinkami
- // rozporek zapinany na zamek
- // kieszenie boczne w szwie, asymetryczne
- // kryte patkami
- // nogawki z przodu cięte pionowo, z tyłu profilowane
- // nogawki wykończone obrębem

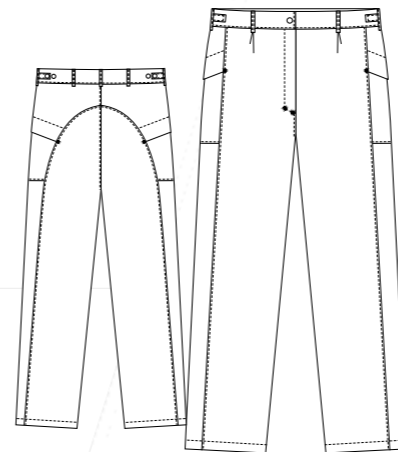
**5595 310 SPODNIIE****5595 310 TROUSERS**

## NORMY/STANDARDS

EN ISO 13688



EN 1149-5



EN ISO 11611 KLASA 1, A1+A2



EN ISO 11612 A1+A2, B1, C1, E3, F1



IEC 61482-2 APC=1

## ROZMIARY/SIZES

46 | 48 | 50 | 52 | 54 | 56 | 58 | 60 | 62

## TKANINA/FABRIC

350 g/m<sup>2</sup>; 99% CO / 1% ASM

## TECHNOLOGIE/TECHNOLOGIES

**5595 TROUSERS**

- // anti-electrostatic, flame-retardant, for welders, protecting against hot factors
- // button fastening, waistband adjustable with clasps
- // zip fly
- // two side pockets in seam, asymmetric, with flaps
- // vertical cut of front trousers-legs, contoured in the back
- // trousers -legs finished with hem



## KOLORY/COLOURS

// 3040 4030

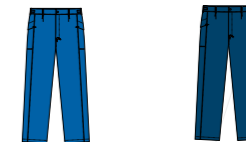

\*UWAGA: Aktualną listę dostępnych kolorów prosimy sprawdzić z działem obsługi klienta. Proszę pytać o czas realizacji

\*INFO: Please ask about delivery date.

**5595 081 SPODNIIE****5595 081 TROUSERS**

## NORMY/STANDARDS

EN ISO 13688



EN ISO 11611 KLASA 1, A1+A2



EN ISO 11612 A1+A2, B1, C1, E2, F1

## ROZMIARY/SIZES

46 | 48 | 50 | 52 | 54 | 56 | 58 | 60 | 62

## TKANINA/FABRIC

360 g/m<sup>2</sup>; 75% CO / 25% PES

## TECHNOLOGIE/TECHNOLOGIES



## KOLORY/COLOURS

// 3022\* 3040\* 4030\*

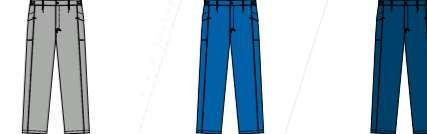

\*UWAGA: Aktualną listę dostępnych kolorów prosimy sprawdzić z działem obsługi klienta. Proszę pytać o czas realizacji

\*INFO: Please ask about delivery date.



**5895 SPODNIE**

- // antyelektrostatyczne, trudnopalne, dla spawaczy, chroniące przed czynnikami gorącymi
- // zapinane na guzik, po bokach w pasie guma dopasowujca
- // rozporek zapinany na zamek
- // dwie kieszenie wpuszczane
- // dwie kieszenie udowe- mieszkowe, patka zamocowana z tyłu, zapinana na nape
- // nakolanniki dwupoziomowe, wewnątrz nogawki, z możliwością założenia wkładu
- // nogawki wykończone obrębem

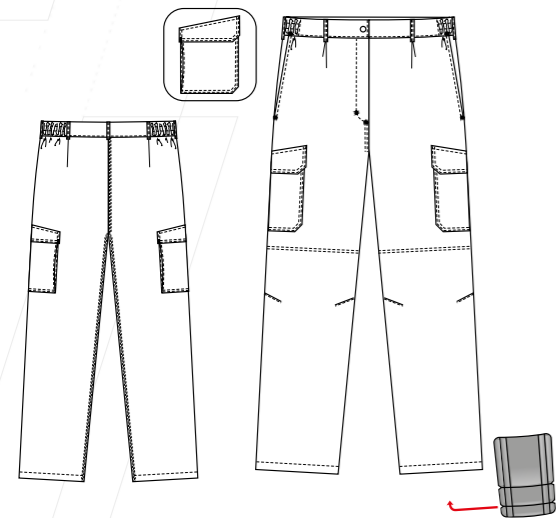

**5895 TROUSERS**

- // anti-electrostatic, flame-retardant, for welders, protecting against hot factors
- // button fastening, rubber band in the sides
- // zip fly
- // two side pockets
- // two thigh pockets with flaps with snaps
- // knee pad pockets inside trousers legs
- // trousers -legs finished with hem

**5895 310 SPODNIE**

**5895 310 TROUSERS**

NORMY/STANDARDS

EN ISO 13688



EN 1149-5



EN ISO 11611 KLASA 1, A1+A2



EN ISO 11612 A1+A2, B1, C1, E3, F1



IEC 61482-2 APC=1

ROZMIARY/SIZES

46 | 48 | 50 | 52 | 54 | 56 | 58 | 60 | 62

TKANINA/FABRIC

350 g/m<sup>2</sup>; 99% CO / 1% ASM

TECHNOLOGIE/TECHNOLOGIES



KOLORY/COLOURS

// 3040\* 4030\*

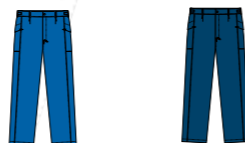

\*UWAGA: Aktualną listę dostępnych kolorów prosimy sprawdzić z działem obsługi klienta. Proszę pytać o czas realizacji

\*INFO: Please ask about delivery date.

**6595 OGRODNICZKI**

- // antyelektrostatyczne, trudnopalne, dla spawaczy, chroniące przed czynnikami gorącymi
- // zapinane z przodu na zamek dwusuwakowy
- // odcinany karczek przodu
- // kieszenie boczne w szwie, asymetryczne, kryte patkami
- // nogawki z przodu cięte pionowo, z tyłu profilowane
- // karczek z tyłu profilowany
- // w pasie z tyłu guma dopasowująca obwód
- // nogawki wykończone obrębem

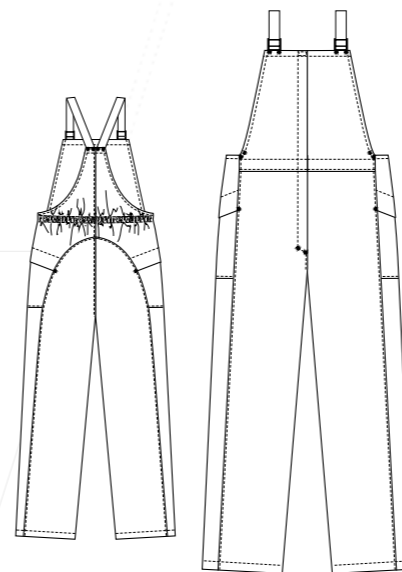

**6595 310 OGRODNICZKI**

**6595 310 BIB-TROUSERS**

NORMY/STANDARDS

EN ISO 13688



EN 1149-5



EN ISO 11611 KLASA 1, A1+A2



EN ISO 11612 A1+A2, B1, C1, E3, F1



IEC 61482-2 APC=1

**6595 081 OGRODNICZKI**

**6595 081 BIB-TROUSERS**

NORMY/STANDARDS

EN ISO 13688



EN ISO 11611 KLASA 1, A1+A2



EN ISO 11612 A1+A2, B1, C1, E2, F1

ROZMIARY/SIZES

46 | 48 | 50 | 52 | 54 | 56 | 58 | 60 | 62

TKANINA/FABRIC

350 g/m<sup>2</sup>; 99% CO / 1% ASM

TECHNOLOGIE/TECHNOLOGIES



ROZMIARY/SIZES

46 | 48 | 50 | 52 | 54 | 56 | 58 | 60 | 62

TKANINA/FABRIC

360 g/m<sup>2</sup>; 75% CO / 25% PES

TECHNOLOGIE/TECHNOLOGIES



**6595 BIB-TROUSERS**

- // anti-electrostatic, flame-retardant, for welders, protecting against hot factors
- // two way zip fastening
- // two side pockets in seam, asymmetric, with flaps
- // vertical cut of front trousers-leg contoured in the back
- // contoured back yoke
- // rubber band in the back side of waist
- // trousers -legs finished with hem



KOLORY/COLOURS

// 3040 4030

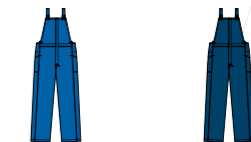

\*UWAGA: Aktualną listę dostępnych kolorów prosimy sprawdzić z działem obsługi klienta. Proszę pytać o czas realizacji

\*INFO: Please ask about delivery date.

KOLORY/COLOURS

// 3022\* 3040\* 4030\*

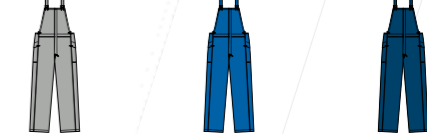

\*UWAGA: Aktualną listę dostępnych kolorów prosimy sprawdzić z działem obsługi klienta. Proszę pytać o czas realizacji

\*INFO: Please ask about delivery date.

**6895 OGRODNICZKI**

- // antyelektrostatyczne, trudnopalne, dla spawaczy, chroniące przed czynnikami gorącymi
- // karczek przedni odcinany
- // kieszeń karczka, kryta patką zapinana na kryte napy
- // rozporek przedni zapinany na zamek
- // kieszenie przednie wpuszczane
- // dwie kieszenie udowe- mieszkowe, patka zamocowana z tyłu, zapinana na napę
- // nakolanniki dwupoziomowe, wewnątrz nogawki, z możliwością założenia wkładu
- // tył profilowany
- // z tyłu, w pasie guma dopasowująca
- // szelki elastyczne, z regulacją na rozdzielcze klamerki
- // nogawki wykończone obrębem

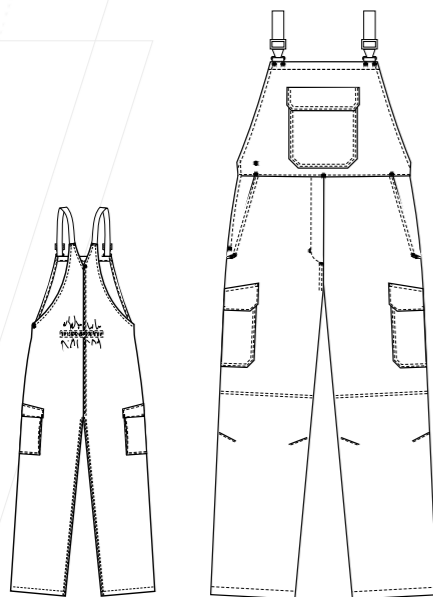
**6895 BIB-TROUSERS**

- // anti-electrostatic, flame-retardant, for welders, protecting against hot factors
- // front yoke separated
- // bib pocket with flap fastened with covered snaps
- // zip fly
- // two side pockets
- // two thigh pockets with flaps with snaps
- // knee pad pockets inside of trousers legs
- // contoured back
- // rubber band in the back side of waist
- // elastic braces with buckles regulation
- // trousers -legs finished with hem

**6895 310 OGRODNICZKI****6895 310 BIB-TROUSERS**

## NORMY/STANDARDS

EN ISO 13688



EN 1149-5



EN ISO 11611 KLASA 1, A1+A2



EN ISO 11612 A1+A2, B1, C1, E3, F1



IEC 61482-2 APC=1

## ROZMIARY/SIZES

46 | 48 | 50 | 52 | 54 | 56 | 58 | 60 | 62

## TKANINA/FABRIC

350 g/m<sup>2</sup>; 99% CO / 1% ASM

## TECHNOLOGIE/TECHNOLOGIES



## KOLORY/COLOURS

// 3040\*



4030\*



\*UWAGA: Aktualną listę dostępnych kolorów prosimy sprawdzić z działem obsługi klienta. Proszę pytać o czas realizacji

\*INFO: Please ask about delivery date.

**0434 KOSZULA**

- // antyelektrostatyczna, trudnopalna, dla spawaczy, chroniąca przed czynnikami gorącymi
- // zapinana na kryte napy (pod szyją napa na wierzchu)
- // podkroj szyi wykończony kołnierzem
- // jedna kieszeń piersiowa, kryta patką zapinaną na krytą napę
- // rękawy długie wykończone mankietem, zapinanym na krytą napę
- // zapinki wewnątrz rękawów do podwinięcia i do wykończonego podwinięciem, tył lekko zaokrąglony

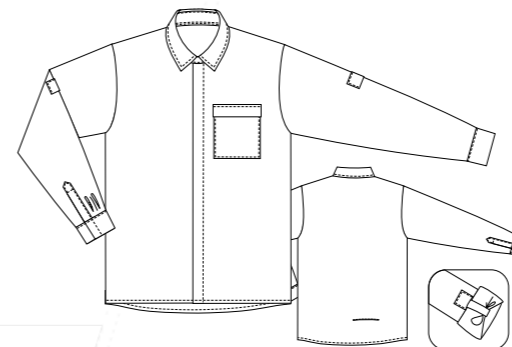
**0434 092 KOSZULA****0434 092 SHIRT**

## NORMY/STANDARDS

EN ISO 13688



EN 1149-5



EN ISO 11612 A1+A2, B1, C1

## ROZMIARY/SIZES

37 | 38 | 39 | 40 | 41 | 42 | 43 | 44 | 45 | 46

## TKANINA/FABRIC

150 g/m<sup>2</sup>; 68% CO / 30% KERMEL® / 2% ASM

## TECHNOLOGIE/TECHNOLOGIES



## KOLORY/COLOURS

// 3034

**0436 305 KOSZULA****0436 305 SHIRT**

## NORMY/STANDARDS

EN ISO 13688



EN 1149-5



EN ISO 11611 KLASA 1, A1+A2



EN ISO 11612 A1+A2, B1, C1

## ROZMIARY/SIZES

38 | 39 | 40 | 41 | 42 | 43 | 44 | 45

## TKANINA/FABRIC

230 g/m<sup>2</sup>; 99% CO / 1% ASM

## TECHNOLOGIE/TECHNOLOGIES



## KOLORY/COLOURS

// 3041



**3140 BLUZA**

- // trudnopalne, dla spawaczy, chroniące przed czynnikami gorącymi
- // zapinana na zamek kryty plisą, zapinaną na rzepy
- // podkrój szyi wykończony stojką zapinaną na rzep
- // dwie kieszenie dolne naszywane, kryte patkami mocowanymi po bokach
- // rękawy wykończone obrębem z gumą
- // dół wykończony obrębem
- // przody oraz przednia część rękawów z podwójnej warstwy tkaniny

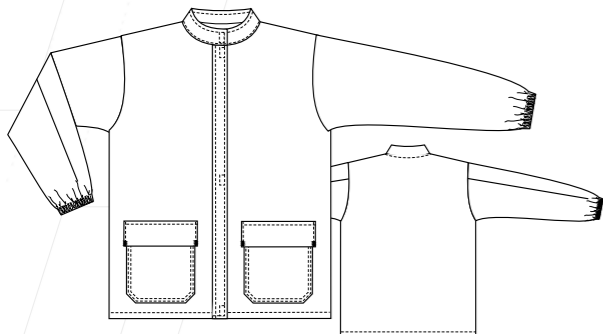
**3140 JACKET**

- // flame-retardant, for welders, protecting against hot factors
- // fire retardant for welder
- // zip fastening, covered with pleat with velcro
- // neck-cut finished with stand up collar fastened with velcro
- // two lower, patch pockets with flaps
- // sleeves finished with hem with rubber
- // bottom finished with hem
- // front of the jacket and front of sleeves double layered for safety

**3140 070 BLUZA****3140 070 JACKET**

## NORMY/STANDARDS

EN ISO  
13688



EN ISO 11611 KLASA 1, A1+A2



EN ISO 11612 A1+A2, B1, C1, E2, F1

## ROZMIARY/SIZES

46 | 48 | 50 | 52 | 54 | 56 | 58 | 60 | 62 | 64

## TKANINA/FABRIC

340 g/m<sup>2</sup>; 100% CO

## TECHNOLOGIE/TECHNOLOGIES



## KOLORY/COLOURS

// 4030



\*UWAGA: Aktualną listę dostępnych kolorów prosimy sprawdzić z działem obsługi klienta. Proszę pytać o czas realizacji

\*INFO: Please ask about delivery date.

**3140 130 BLUZA****3140 130 JACKET**

## NORMY/STANDARDS

EN ISO  
13688



EN ISO 11611 KLASA 1, A1+A2



EN ISO 11612 A1+A2, B1, C1, E2, F1

## ROZMIARY/SIZES

46 | 48 | 50 | 52 | 54 | 56 | 58 | 60 | 62

## TKANINA/FABRIC

335 g/m<sup>2</sup>; 100% CO

## TECHNOLOGIE/TECHNOLOGIES



## KOLORY/COLOURS

// 4030\*



\*UWAGA: Aktualną listę dostępnych kolorów prosimy sprawdzić z działem obsługi klienta. Proszę pytać o czas realizacji

\*INFO: Please ask about delivery date.

**5140 SPODNIE**

- // trudnopalne, dla spawaczy, chroniące przed czynnikami gorącymi
- // zapinane na guzik, po bokach w pasie regulacja obwodu zapinkami
- // rozporek zapinany na zamek
- // dwie kieszenie wpuszczane
- // nogawki przednie od wysokości uda w dół z podwójnej warstwy tkaniny
- // z tyłu w części siedzeniowej podwójna warstwa tkaniny
- // nogawki wykończone obrębem

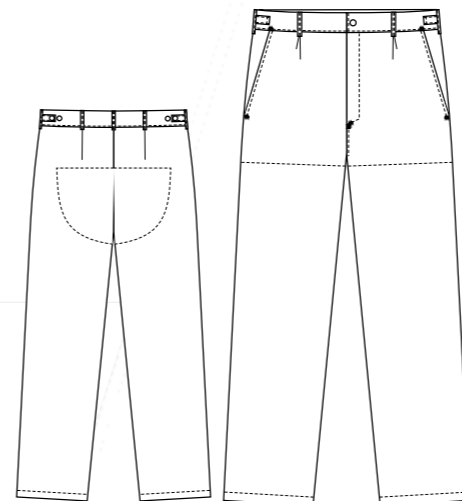
**5140 070 SPODNIE****5140 070 TROUSERS**

## NORMY/STANDARDS

EN ISO  
13688



EN ISO 11611 KLASA 1, A1+A2



EN ISO 11612 A1+A2, B1, C1, E2, F1

## ROZMIARY/SIZES

46 | 48 | 50 | 52 | 54 | 56 | 58 | 60 | 62 | 64

## TKANINA/FABRIC

340 g/m<sup>2</sup>; 100% CO

## TECHNOLOGIE/TECHNOLOGIES



## KOLORY/COLOURS

// 4030



\*UWAGA: Aktualną listę dostępnych kolorów prosimy sprawdzić z działem obsługi klienta. Proszę pytać o czas realizacji

\*INFO: Please ask about delivery date.

**5140 130 SPODNIE****5140 130 TROUSERS**

## NORMY/STANDARDS

EN ISO  
13688



EN ISO 11611 KLASA 1, A1+A2



EN ISO 11612 A1+A2, B1, C1, E2, F1

## ROZMIARY/SIZES

46 | 48 | 50 | 52 | 54 | 56 | 58 | 60 | 62

## TKANINA/FABRIC

335 g/m<sup>2</sup>; 100% CO

## TECHNOLOGIE/TECHNOLOGIES



## KOLORY/COLOURS

// 4030\*



\*UWAGA: Aktualną listę dostępnych kolorów prosimy sprawdzić z działem obsługi klienta. Proszę pytać o czas realizacji

\*INFO: Please ask about delivery date.

**3795 BLUZA**

- // trudnopalna, dla spawaczy, chroniąca przed czynnikami gorącymi
- // zapinana na zamek, kryty pliszą zapinaną na rzepy
- // podkrój szyi wykończony stojką
- // jedna kieszeń piersiowa - lewa z patką zapinaną na kryte napy
- // jedna kieszeń piersiowa wewnętrzna - prawa, zapinana na rzep
- // dwie kieszenie dolne z patkami zapinanymi na kryte napy
- // rękawy wykończone obrębem z podwójną regulacją na napy
- // dół bluzy wykończony obrębem

**3795 JACKET**

- // flame-retardant, for welders, protecting against hot factors
- // zip fastening, covered with pleat with velcro
- // neck-cut finished with stand up collar
- // one breast pocket - left with flap with covered snaps
- // one inner pocket - right with velcro
- // two lower pockets with flaps with covered snaps
- // sleeves finished with hem with double regulation
- // bottom finished with hem



**WYCOFANO  
DISCONTINUED**



**5795 SPODNIE**

- // trudnopalne, dla spawaczy, chroniące przed czynnikami gorącymi
- // zapinane na guzik, po bokach w pasie regulacja obwodu zapinkami
- // dwie kieszenie przednie wpuszczone
- // dwie kieszenie udowe z patkami zapinanymi na kryte napy
- // nogawki wykończone obrębem

**5795 TROUSERS**

- // flame-retardant, for welders, protecting against hot factors
- // button fastening, waistband adjustable with clasps
- // zip fly
- // two side pockets
- // two thigh pockets with flaps with covered snaps
- // trousers-legs finished with hem



**WYCOFANO  
DISCONTINUED**



**3795 130 BLUZA  
3795 130 JACKET**

NORMY/STANDARDS

EN ISO 13688



EN ISO 11611 KLASA 1, A1+A2



EN ISO 11612 A1+A2, B1, C1, E2, F1

ROZMIARY/SIZES

46 | 48 | 50 | 52 | 54 | 56 | 58 | 60 | 62

TKANINA/FABRIC

335 g/m<sup>2</sup>; 100% CO

TECHNOLOGIE/TECHNOLOGIES



KOLORY/COLOURS

// 4030\*



\*UWAGA: Aktualną listę dostępnych kolorów prosimy sprawdzić z działem obsługi klienta. Proszę pytać o czas realizacji

\*INFO: Please ask about delivery date.

**5795 130 SPODNIE  
5795 130 TROUSERS**

NORMY/STANDARDS

EN ISO 13688



EN ISO 11611 KLASA 1, A1+A2



EN ISO 11612 A1+A2, B1, C1, E2, F1

ROZMIARY/SIZES

46 | 48 | 50 | 52 | 54 | 56 | 58 | 60 | 62

TKANINA/FABRIC

335 g/m<sup>2</sup>; 100% CO

TECHNOLOGIE/TECHNOLOGIES



KOLORY/COLOURS

// 4030\*



\*UWAGA: Aktualną listę dostępnych kolorów prosimy sprawdzić z działem obsługi klienta. Proszę pytać o czas realizacji

\*INFO: Please ask about delivery date.

**1512 KURTKA**

- // antyelektrostatyczne, chroniące przed ciekłymi chemikaliami
- // zapinana na zamek kryty plisą zapinaną na zatrzaski
- // podkrój szyi wykończony kołnierzem
- // dwie kieszenie dolne naszywane, kryte patkami
- // jedna kieszeń wewnętrzna zapinana na zamek
- // w pasie tunel ściągany sznurkiem od wewnątrz
- // z tyłu wszyta guma
- // rękawy wykończone mankietem z gumą
- // dół kurtki wykończony obrębem ze sznurkiem

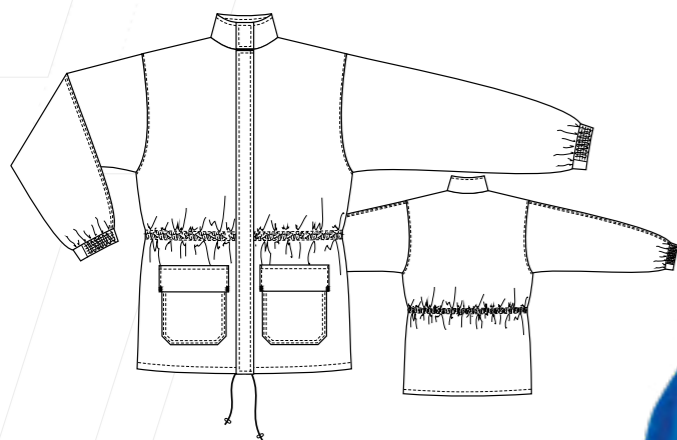
**1512 JACKET**

- // anti-electrostatic, protecting against liquid chemicals
- // zip fastening, covered with pleat with snaps
- // neck-cut finished with collar
- // two lower, patch pockets with flaps
- // one inner pocket with zipper
- // in waist, tunnel with cord, in back part of waist, rubber band
- // sleeves finished with cuffs with rubber
- // bottom finished with hem with cord

**3511 BLUZA**

- // antyelektrostatyczna
- // zapinana na zamek kryty plisą, zapinaną na kryte napy
- // podkrój szyi wykończony stojką zapinaną na krytą napę
- // dwie kieszenie piersiowe naszywane z patkami, zapinanymi na kryte napy
- // rękawy wykończone mankietem z gumą
- // dół wykończony paskiem z gumą
- // dopasowującą obwód po bokach

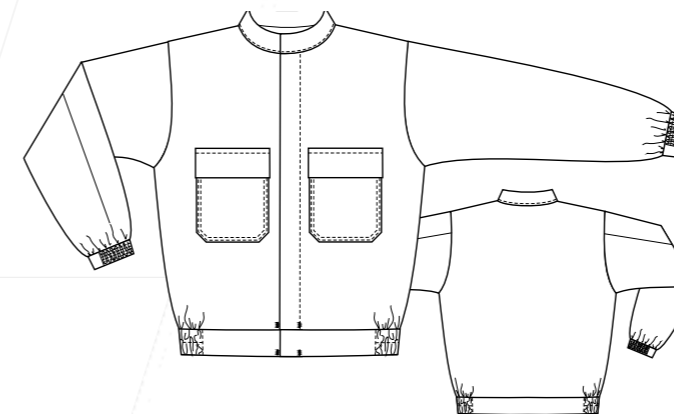
**3511 JACKET**

- // anti-electrostatic
- // zip fastening, covered with pleat with covered snaps
- // neck-cut finished with stand up collar fastened with covered snap
- // two breast patch pockets with flaps with covered snaps
- // sleeves finished with cuffs with rubber
- // bottom finished with belt with rubber bands on the side

**1512 016 KURTKA****1512 016 JACKET**

## NORMY/STANDARDS

EN ISO  
13688 EN 13688

EN 1149-5

EN 13034

## ROZMIARY/SIZES

S | M | L | XL | XXL | XXXL

## TKANINA/FABRIC

240 g/m<sup>2</sup>; 65% PS / 34% CO / 1% ASM  
Podszewka / lining :100% PES

## TECHNOLOGIE/TECHNOLOGIES



## KOLORY/COLOURS

// 3040\*



\*UWAGA: Aktualną listę dostępnych kolorów prosimy sprawdzić z działem obsługi klienta. Proszę pytać o czas realizacji

\*INFO: Please ask about delivery date.

**3511 016 BLUZA****3511 016 JACKET**

## NORMY/STANDARDS

EN ISO  
13688 EN 13688

EN 1149-5

EN 13034

## ROZMIARY/SIZES

46 | 48 | 50 | 52 | 54 | 56 | 58 | 60 | 62

## TKANINA/FABRIC

240 g/m<sup>2</sup>; 65% PS / 34% CO / 1% ASM

## TECHNOLOGIE/TECHNOLOGIES



## KOLORY/COLOURS

// 3040\*



\*UWAGA: Aktualną listę dostępnych kolorów prosimy sprawdzić z działem obsługi klienta. Proszę pytać o czas realizacji

\*INFO: Please ask about delivery date.

**6511 OGRODNICZKI**

- // antyelektrostatyczne
- // karczek przedni odcinany
- // kieszeń karczka naszywana z patką zapinaną na napy
- // rozporek przedni zapinany na zamek
- // rozporek boczny zapinany na guzik + napy do regulacji
- // dwie kieszenie dolne naszywane, kryte patkami
- // przednia część nogawek wzmocniona
- // podwójną warstwą tkaniny
- // kieszenie tylna i miarowa kryte patkami
- // z tyłu, w pasie guma dopasowująca
- // szelki elastyczne z regulacją
- // nogawki wykończone obrębem z regulacją

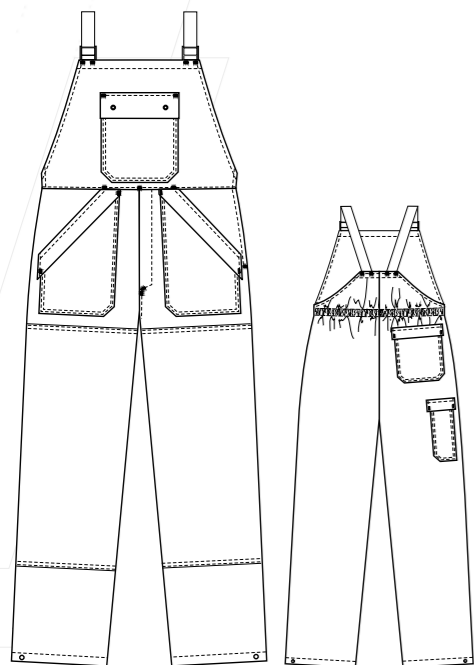
**6511 BIB-TROUSERS**

- // anti-electrostatic
- // bib patch pocket with flap with snaps
- // zip fly
- // side slit fastened with button and snaps for regulation
- // two lower, patch pockets with flaps
- // front part of trousers-leg double layered for safety
- // back pocket and tool pocket with flaps
- // rubber band in the back side of waist
- // elastic braces with regulation
- // trousers -legs finished with hem with regulation

**6511 016 OGRODNICZKI****6511 016 BIB-TROUSERS**

## NORMY/STANDARDS

EN ISO  
13688 EN 13688

EN 1149-5

EN 13034

## ROZMIARY/SIZES

46 | 48 | 50 | 52 | 54 | 56 | 58 | 60 | 62

## TKANINA/FABRIC

245 g/m<sup>2</sup>; 65% PS / 35% CO

## TECHNOLOGIE/TECHNOLOGIES



## KOLORY/COLOURS

// 3040\*



\*UWAGA: Aktualną listę dostępnych kolorów prosimy sprawdzić z działem obsługi klienta. Proszę pytać o czas realizacji

\*INFO: Please ask about delivery date.

**1510 KURTKA OCIEPLANA**

- // antyelektrostatyczne, chroniące przed ciekłymi chemikaliami
- // zapinana na zamek kryty plisą
- // podkrój szyi wykończony stójką
- // dwie kieszenie piersiowe naszywane
- // z patkami zapinanymi na kryte napy
- // jedna kieszeń wewnętrzna zapinana na zamek
- // rękawy wykończone mankietem z gumą
- // dół kurtki wykończony paskiem z gumą

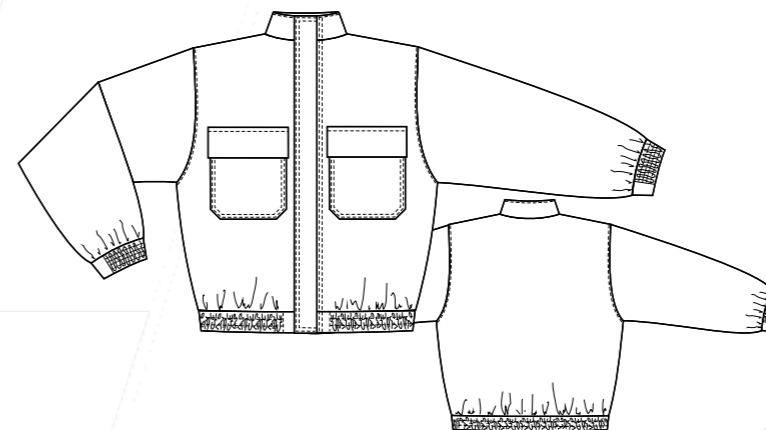
**1510 INSULATED JACKET**

- // anti-electrostatic, protecting against liquid chemicals
- // concealed zip fastening
- // eck-cut finished with stand up collar
- // two breast patch pockets with flaps with covered snaps
- // one inner pocket with zipper
- // sleeves finished with cuffs with rubber
- // bottom finished with belt with rubber band

**1510 016 KURTKA OCIEPLANA****1510 016 INSULATED JACKET**

## NORMY/STANDARDS

EN ISO  
13688 EN 13688

EN 1149-5

EN 13034

## ROZMIARY/SIZES

S | M | L | XL | XXL | XXXL

## TKANINA/FABRIC

240 g/m<sup>2</sup>; 65% PS / 34% CO / 1% ASM  
Podszewka / lining :100% PES

## TECHNOLOGIE/TECHNOLOGIES



## KOLORY/COLOURS

// 3040\*



\*UWAGA: Aktualną listę dostępnych kolorów prosimy sprawdzić z działem obsługi klienta. Proszę pytać o czas realizacji

\*INFO: Please ask about delivery date.

**1511 KURTKA OCIEPLANA**

- // antyelektrostatyczne, chroniące przed ciekłymi chemikaliami
- // zapinana na zamek kryty plisą zapinaną na zatrzaski
- // podkrój szyi wykończony kołnierzem
- // kaptur dopinany na zamek
- // dwie kieszenie dolne naszywane, kryte patkami
- // jedna kieszeń wewnętrzna zapinana na zamek
- // w pasie tunel ściągany sznurkiem od wewnątrz, z tyłu wszyta guma
- // rękawy wykończone mankietem z gumą
- // dół kurtki wykończony obrębem ze sznurkiem

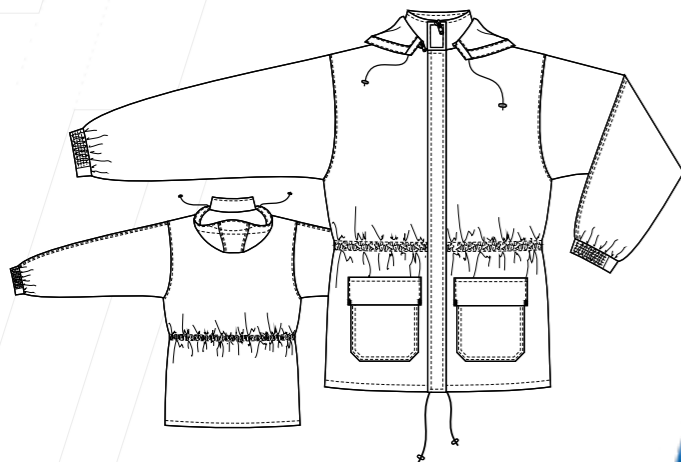
**1511 INSULATED JACKET**

- // anti-electrostatic, protecting against liquid chemicals
- // zip fastening, covered with pleat with covered snaps
- // neck-cut finished with collar
- // zipper attachable hood
- // two lower, patch pockets with flaps
- // one inner pocket with zipper
- // in waist, tunnel with cord, in back part of waist, rubber band
- // sleeves finished with cuffs with rubber
- // bottom finished with hem with cord

**1511 016 KURTKA OCIEPLANA****1511 016 INSULATED JACKET**

## NORMY/STANDARDS

EN ISO  
13688 EN 13688



EN 1149-5



EN 13034

## ROZMIARY/SIZES

S | M | L | XL | XXL | XXXL

## TKANINA/FABRIC

240 g/m<sup>2</sup>; 65% PS / 34% CO / 1% ASM  
Podszewka / lining :100% PES

## TECHNOLOGIE/TECHNOLOGIES



## KOLORY/COLOURS

// 3040\*



\*UWAGA: Aktualną listę dostępnych kolorów prosimy sprawdzić z działem obsługi klienta. Proszę pytać o czas realizacji

\*INFO: Please ask about delivery date.

**6510 OGRODNICZKI OCIEPLANE**

- // antyelektrostatyczne, chroniące przed ciekłymi chemikaliami
- // karczek przedni odcinany
- // kieszeń karczka naszywana z patką zapinaną na napy
- // rozporek przedni zapinany na zamek
- // rozporek boczny zapinany na guzik + napy do regulacji
- // dwie naszywane kieszenie dolne kryte patkami
- // kieszeń tylna kryta patką
- // tył profilowany
- // szelki elastyczne z regulacją
- // nogawki wykończone obrębem z regulacją na napy
- // wewnątrz dolnej części nogawek wszyty ściągacz

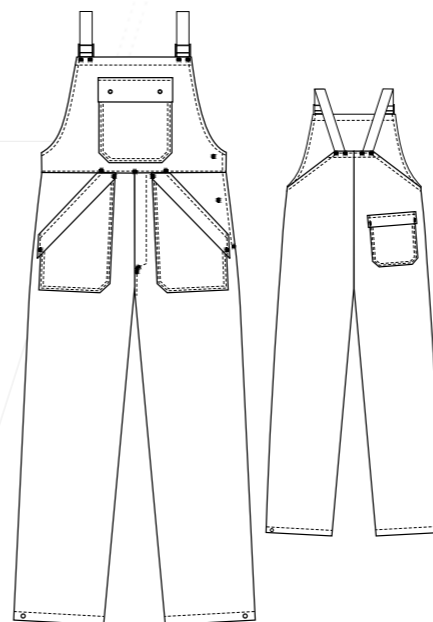
**6510 INSULATED BIB-TROUSERS**

- // anti-electrostatic, protecting against liquid chemicals
- // bib patch pocket with flap with snaps
- // zip fly
- // side slit fastened with button and snaps for regulation
- // two lower, patch pockets with flaps
- // one back pocket with flap
- // contoured back
- // elastic braces with regulation
- // trousers -legs finished with hem with regulation, welts inside

**6510 016 OGRODNICZKI OCIEPLANE****6510 016 INSULATED BIB-TROUSERS**

## NORMY/STANDARDS

EN ISO  
13688 EN 13688



EN 1149-5



EN 13034

## ROZMIARY/SIZES

S | M | L | XL | XXL | XXXL

## TKANINA/FABRIC

240 g/m<sup>2</sup>; 65% PS / 34% CO / 1% ASM  
Podszewka / lining :100% PES

## TECHNOLOGIE/TECHNOLOGIES



## KOLORY/COLOURS

// 3040



\*UWAGA: Aktualną listę dostępnych kolorów prosimy sprawdzić z działem obsługi klienta. Proszę pytać o czas realizacji

\*INFO: Please ask about delivery date.

**1512 KURTKA**

- // antyelektrostatyczne, chroniące przed ciekłymi chemikaliami
- // zapinana na zamek kryty plisą zapinaną na zatrzaski
- // podkrój szyi wykończony kołnierzem
- // dwie kieszenie dolne naszywane, kryte patkami
- // jedna kieszeń wewnętrzna zapinana na zamek
- // w pasie tunel ściągany sznurkiem od wewnątrz
- // z tyłu wszyta guma
- // rękawy wykończone mankietem z gumą
- // dół kurtki wykończony obrębem ze sznurkiem

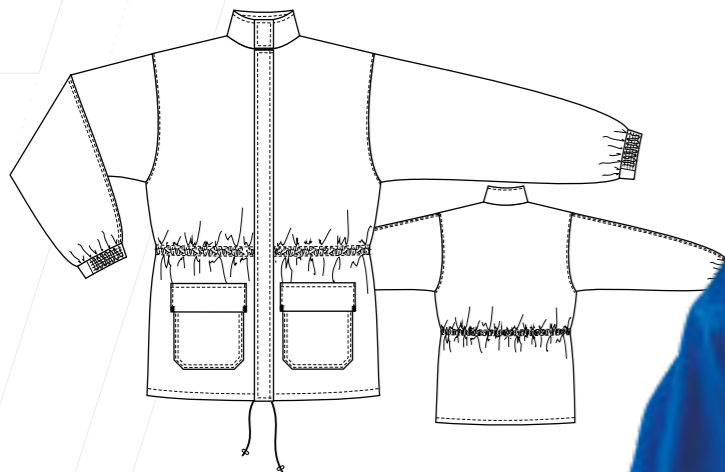
**1512 JACKET**

- // anti-electrostatic, protecting against liquid chemicals
- // zip fastening, covered with pleat with snaps
- // neck-cut finished with collar
- // two lower, patch pockets with flaps
- // one inner pocket with zipper
- // in waist, tunnel with cord, in back part of waist, rubber band
- // sleeves finished with cuffs with rubber
- // bottom finished with hem with cord

**3511 BLUZA**

- // antyelektrostatyczna
- // zapinana na zamek kryty plisą, zapinaną na kryte napy
- // podkrój szyi wykończony stojką zapinaną na krytą napę
- // dwie kieszenie piersiowe naszywane z patkami, zapinanymi na kryte napy
- // rękawy wykończone mankietem z gumą
- // dół wykończony paskiem z gumą
- // dopasowującą obwód po bokach

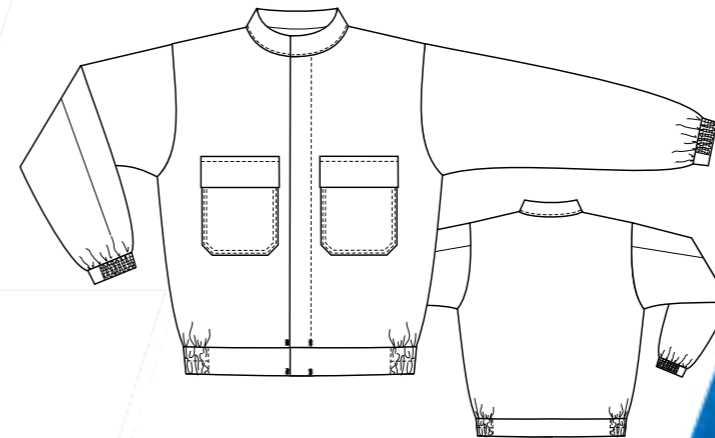
**3511 JACKET**

- // anti-electrostatic
- // zip fastening, covered with pleat with covered snaps
- // neck-cut finished with stand up collar fastened with covered snap
- // two breast patch pockets with flaps with covered snaps
- // sleeves finished with cuffs with rubber
- // bottom finished with belt with rubber bands on the side

**1512 014 KURTKA****1512 014 JACKET**

## NORMY/STANDARDS

EN ISO  
13688 EN 13688



EN 13034

## ROZMIARY/SIZES

S | M | L | XL | XXL | XXXL

## TKANINA/FABRIC

245 g/m<sup>2</sup>; 65% PS / 35% CO  
Podszewka / lining :100% PES

## TECHNOLOGIE/TECHNOLOGIES



## KOLORY/COLOURS

// 3040\* 3022\* 3050\*



\*UWAGA: Aktualną listę dostępnych kolorów prosimy sprawdzić z działem obsługi klienta. Proszę pytać o czas realizacji

\*INFO: Please ask about delivery date.

**3511 014 BLUZA****3511 014 JACKET**

## NORMY/STANDARDS

EN ISO  
13688 EN 13688



EN 13034

## ROZMIARY/SIZES

46 | 48 | 50 | 52 | 54 | 56 | 58 | 60 | 62 | 64

## TKANINA/FABRIC

245 g/m<sup>2</sup>; 65% PS / 35% CO

## TECHNOLOGIE/TECHNOLOGIES



## KOLORY/COLOURS

// 3040 3022\* 3050\*



\*UWAGA: Aktualną listę dostępnych kolorów prosimy sprawdzić z działem obsługi klienta. Proszę pytać o czas realizacji

\*INFO: Please ask about delivery date.



**6511 OGRODNICZKI**

- // antyelektrostatyczne
- // karczek przedni odcinany
- // kieszeń karczka naszywana z patką zapinaną na napy
- // rozporek przedni zapinany na zamek
- // rozporek boczny zapinany na guzik + napy do regulacji
- // dwie kieszenie dolne naszywane, kryte patkami
- // przednia część nogawek wzmocniona
- // podwójną warstwą tkaniny
- // kieszenie tylna i miarowa kryte patkami
- // z tyłu, w pasie guma dopasowująca
- // szelki elastyczne z regulacją
- // nogawki wykończone obrębem z regulacją

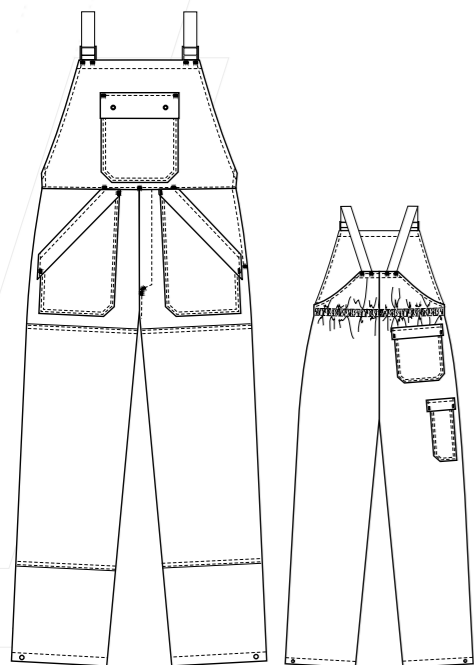
**6511 BIB-TROUSERS**

- // anti-electrostatic
- // bib patch pocket with flap with snaps
- // zip fly
- // side slit fastened with button and snaps for regulation
- // two lower, patch pockets with flaps
- // front part of trousers-leg double layered for safety
- // back pocket and tool pocket with flaps
- // rubber band in the back side of waist
- // elastic braces with regulation
- // trousers -legs finished with hem with regulation

**6511 014 OGRODNICZKI**  
**6511 014 BIB-TROUSERS**

## NORMY/STANDARDS

EN ISO  
13688 EN 13688



EN 13034

## ROZMIARY/SIZES

46 | 48 | 50 | 52 | 54 | 56 | 58 | 60 | 62

## TKANINA/FABRIC

245 g/m<sup>2</sup>; 65% PS / 35% CO

## TECHNOLOGIE/TECHNOLOGIES



## KOLORY/COLOURS

// 3040\*      3022\*      3050\*



\*UWAGA: Aktualną listę dostępnych kolorów prosimy sprawdzić z działem obsługi klienta. Proszę pytać o czas realizacji

\*INFO: Please ask about delivery date.

**4892 FARTUCH MĘSKI**

- // chroniący przed ciekłymi chemikaliami
- // prosty krój
- // zapinany na kryte napy, pod szyję
- // podkroj szyi wykończony wysokim kołnierzem z zapinką
- // kieszeń piersiowa z patką, zapinaną na krytą napy
- // dwie kieszenie done z patką, zapinaną na kryte napy
- // rękawy długie wykończone obrębem z gumą
- // dół fartucha wykończony obrębem

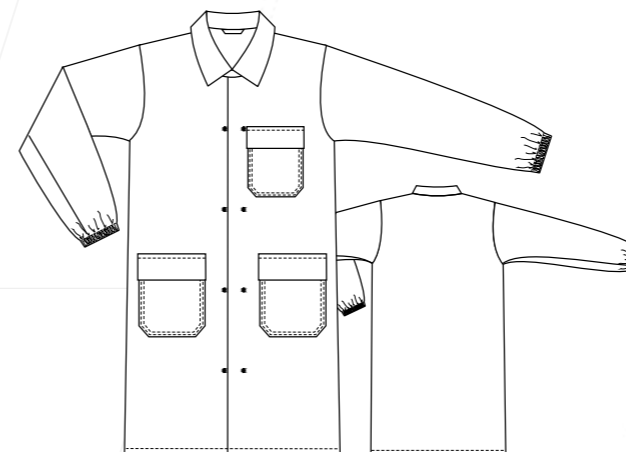
**4892 MEN'S COAT**

- // protecting against liquid chemicals
- // straight cut
- // fastened to the covered naps, under the neck
- // neck cut finished with a high collar with a clasp
- // chest pocket with flap, fastened to the roof
- // two pockets done with a flap, fastened with covered snaps
- // long sleeves finished with a rubber band
- // bottom finished with hem

**4892 014 FARTUCH MĘSKI**  
**4892 014 MEN'S COAT**

## NORMY/STANDARDS

EN ISO  
13688



EN 13034

## ROZMIARY/SIZES

46 | 48 | 50 | 52 | 54 | 56 | 58 | 60 | 62

## TKANINA/FABRIC

245 g/m<sup>2</sup>; 65% PS / 35% CO

## TECHNOLOGIE/TECHNOLOGIES



## KOLORY/COLOURS

// 3040\*      3022\*      3050\*



\*UWAGA: Aktualną listę dostępnych kolorów prosimy sprawdzić z działem obsługi klienta. Proszę pytać o czas realizacji

\*INFO: Please ask about delivery date.

**4893 FARTUCH DAMSKI**

- // chroniący przed ciekłymi chemikaliami
- // zapinany na kryte napy pod szyję
- // pionowe cięcia modelujące z przodu i tyłu
- // podkrój szyi wykończony wysokim kołnierzem z zapinką na rzep
- // kieszeń piersiowa z patką zapinaną na krytą napę
- // dwie kieszenie dolne, kryte patką, mocowaną w szwie
- // pasek z tyłu w talii
- // rękawy długie wykończone obrębem z gumą
- // dół wykończony obrębem

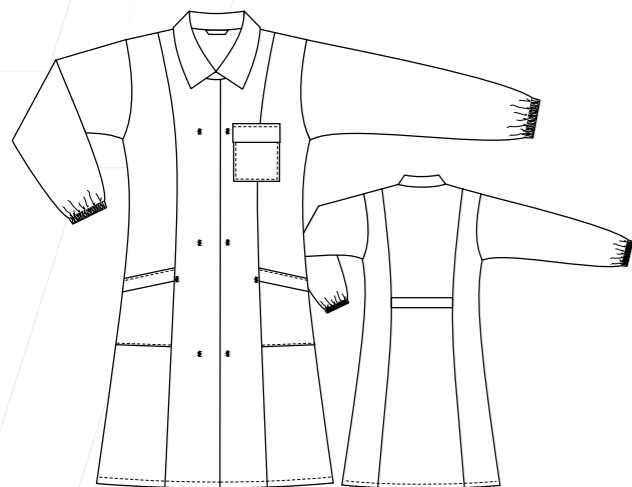
**4893 LADY'S COAT**

- // protecting against liquid chemicals
- // fastened with covered snaps at the neck
- // vertical modeling cuts on the front and back
- // neck cut finished with a high collar with velcro
- // chest pocket with flap fastened with a covered snap
- // two lower pockets, covered with a flap
- // belt at the back of the waist
- // long sleeves finished with a rubber band
- // bottom finished with hem

**5892 SPODNIE MĘSKIE**

- // chroniące przed ciekłymi chemikaliami
- // zapinane na zamek
- // pasek z szlufkami zapinanymi na guzik, po bokach regulacja zapinki
- // dwie kieszenie przednie wpuszczane
- // dwie kieszenie tylne, kryte zaokrąglonym karczkiem-fałdem (rygle wzmacniające na środku)
- // nogawki wykończone obrębem

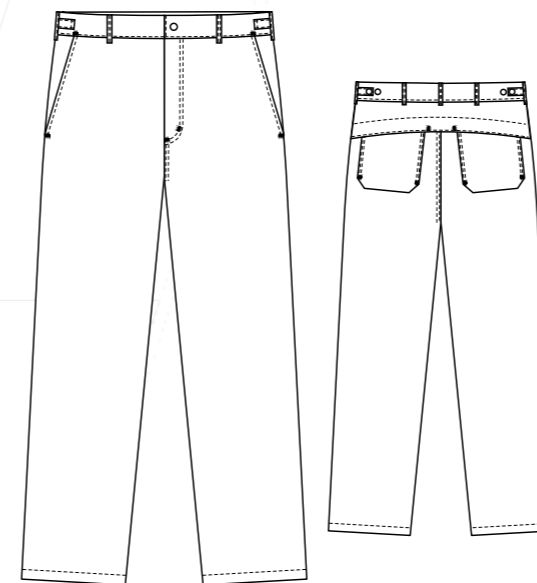
**5892 MEN'S TROUSERS**

- // protecting against liquid chemicals
- // zip fly
- // belt with belt loops, button regulation on the sides
- // two front pockets
- // two back pockets, covered with a rounded folding yoke (reinforcing bolts in the center)
- // legs finished with hem

**4893 014 FARTUCH DAMSKI****4893 014 LADY'S COAT**

## NORMY/STANDARDS

EN ISO  
13688

EN 13034

## ROZMIARY/SIZES

34 | 36 | 38 | 40 | 42 | 44 | 46 | 48 | 50 | 52

## TKANINA/FABRIC

245 g/m<sup>2</sup>; 65% PS / 35% CO

## TECHNOLOGIE/TECHNOLOGIES



## KOLORY/COLOURS

// 3040\*      3022\*      3050\*



\*UWAGA: Aktualną listę dostępnych kolorów prosimy sprawdzić z działem obsługi klienta. Proszę pytać o czas realizacji

\*INFO: Please ask about delivery date.

**5892 014 SPODNIE MĘSKIE****5892 014 MEN'S TROUSERS**

## NORMY/STANDARDS

EN ISO  
13688

EN 13034

## ROZMIARY/SIZES

46 | 48 | 50 | 52 | 54 | 56 | 58 | 60 | 62

## TKANINA/FABRIC

245 g/m<sup>2</sup>; 65% PS / 35% CO

## TECHNOLOGIE/TECHNOLOGIES



## KOLORY/COLOURS

// 3040\*      3022\*      3050\*



\*UWAGA: Aktualną listę dostępnych kolorów prosimy sprawdzić z działem obsługi klienta. Proszę pytać o czas realizacji

\*INFO: Please ask about delivery date.

**5893 SPODNIE DAMSKIE**

- // chroniące przed ciekłymi chemikaliami
- // zapinane na guzik, po bokach guma dopasowująca
- // rozporek zapinany na zamek
- // dwie kieszenie wpuszczane
- // nogawki wykończone podwinięciem

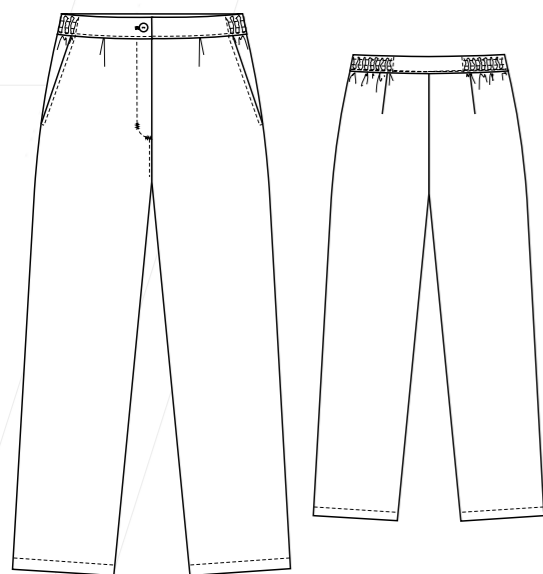
**5893 LADY'S TROUSERS**

- // protecting against liquid chemicals
- // fastened with a button, on the sides a rubber
- // zip fly
- // two front pockets
- // trousers finished with hem

**5893 014 SPODNIE DAMSKIE****5893 014 LADY'S TROUSERS**

## NORMY/STANDARDS

EN ISO  
13688

EN 13034

## ROZMIARY/SIZES

34 | 36 | 38 | 40 | 42 | 44 | 46 | 48 | 50 | 52

## TKANINA/FABRIC

245 g/m<sup>2</sup>; 65% PS / 35% CO

## TECHNOLOGIE/TECHNOLOGIES



## KOLORY/COLOURS

// 3040\*      3022\*      3050\*



\*UWAGA: Aktualną listę dostępnych kolorów prosimy sprawdzić z działem obsługi klienta. Proszę pytać o czas realizacji

\*INFO: Please ask about delivery date.

**1510 KURTKA OCIEPLANA**

- // antyelektrostatyczne, chroniące przed ciekłymi chemikaliami
- // zapinana na zamek kryty plisą
- // podkrój szyi wykończony stójką
- // dwie kieszenie piersiowe naszywane
- // z patkami zapinanymi na kryte napy
- // jedna kieszeń wewnętrzna zapinana na zamek
- // rękawy wykończone mankietem z gumą
- // dół kurtki wykończony paskiem z gumą

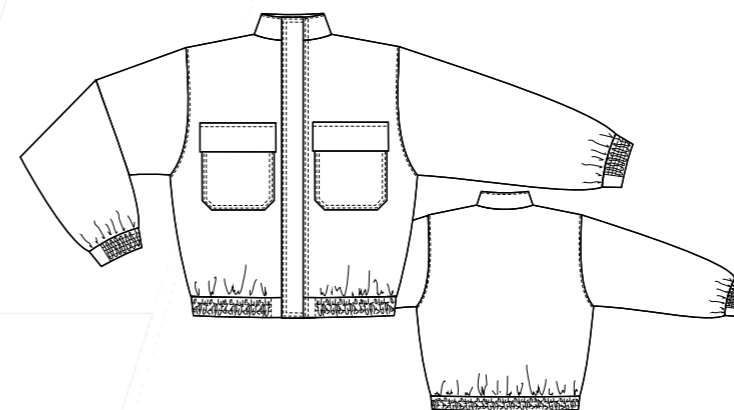
**1510 INSULATED JACKET**

- // anti-electrostatic, protecting against liquid chemicals
- // concealed zip fastening
- // eck-cut finished with stand up collar
- // two breast patch pockets with flaps with covered snaps
- // one inner pocket with zipper
- // sleeves finished with cuffs with rubber
- // bottom finished with belt with rubber band

**1510 014 KURTKA OCIEPLANA****1510 014 INSULATED JACKET**

## NORMY/STANDARDS

EN ISO  
13688 EN 13688

EN 13034

## ROZMIARY/SIZES

S | M | L | XL | XXL | XXXL

## TKANINA/FABRIC

245 g/m<sup>2</sup>; 65% PS / 35% CO  
Podszewka / lining :100% PES

## TECHNOLOGIE/TECHNOLOGIES



## KOLORY/COLOURS

// 3040\*      3022\*      3050\*



\*UWAGA: Aktualną listę dostępnych kolorów prosimy sprawdzić z działem obsługi klienta. Proszę pytać o czas realizacji

\*INFO: Please ask about delivery date.

**1511 KURTKA OCIEPLANA**

- // antyelektrostatyczne, chroniące przed ciekłymi chemikaliami
- // zapinana na zamek kryty plisą zapinaną na zatrzaski
- // podkrój szyi wykończony kołnierzem
- // kaptur dopinany na zamek
- // dwie kieszenie dolne naszywane, kryte patkami
- // jedna kieszeń wewnętrzna zapinana na zamek
- // w pasie tunel ściągany sznurkiem od wewnątrz, z tyłu wszyta guma
- // rękawy wykończone mankietem z gumą
- // dół kurtki wykończony obrębem ze sznurkiem

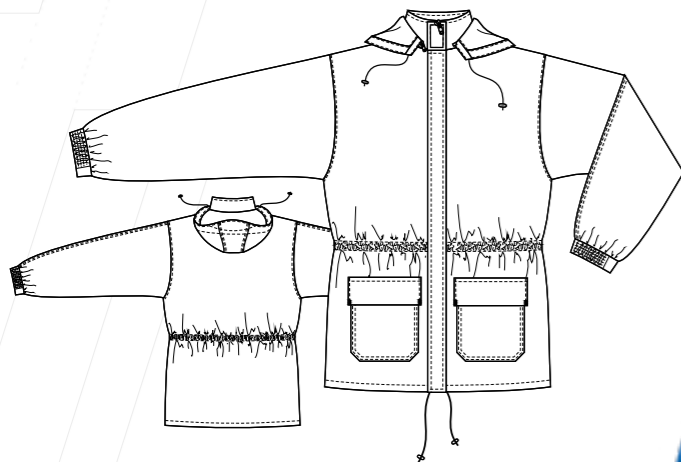
**1511 INSULATED JACKET**

- // anti-electrostatic, protecting against liquid chemicals
- // zip fastening, covered with pleat with covered snaps
- // neck-cut finished with collar
- // zipper attachable hood
- // two lower, patch pockets with flaps
- // one inner pocket with zipper
- // in waist, tunnel with cord, in back part of waist, rubber band
- // sleeves finished with cuffs with rubber
- // bottom finished with hem with cord

**1511 014 KURTKA OCIEPLANA**  
**1511 014 INSULATED JACKET**

## NORMY/STANDARDS

EN ISO  
13688 EN 13688



EN 13034

## ROZMIARY/SIZES

S | M | L | XL | XXL | XXXL

## TKANINA/FABRIC

245 g/m<sup>2</sup>; 65% PS / 35% CO  
Podszewka ocieplana: 100% PES

## TECHNOLOGIE/TECHNOLOGIES



## KOLORY/COLOURS

// 3040\* 3022\* 3050\*



\*UWAGA: Aktualną listę dostępnych kolorów prosimy sprawdzić z działem obsługi klienta. Proszę pytać o czas realizacji

\*INFO: Please ask about delivery date.

**6510 OGRODNICZKI OCIEPLANE**

- // antyelektrostatyczne, chroniące przed ciekłymi chemikaliami
- // karczek przedni odcinany
- // kieszeń karczka naszywana z patką zapinaną na napy
- // rozporek przedni zapinany na zamek
- // rozporek boczny zapinany na guzik + napy do regulacji
- // dwie naszywane kieszenie dolne kryte patkami
- // kieszeń tylna kryta patką
- // tył profilowany
- // szelki elastyczne z regulacją
- // nogawki wykończone obrębem z regulacją na napy
- // wewnątrz dolnej części nogawek wszyty ściągacz

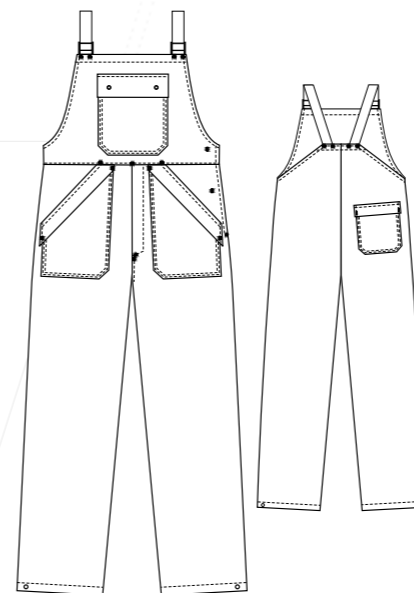
**6510 INSULATED BIB-TROUSERS**

- // anti-electrostatic, protecting against liquid chemicals
- // bib patch pocket with flap with snaps
- // zip fly
- // side slit fastened with button and snaps for regulation
- // two lower, patch pockets with flaps
- // one back pocket with flap
- // contoured back
- // elastic braces with regulation
- // trousers -legs finished with hem with regulation, welts inside

**6510 014 OGRODNICZKI OCIEPLANE**  
**6510 014 INSULATED BIB-TROUSERS**

## NORMY/STANDARDS

EN ISO  
13688 EN 13688



EN 13034

## ROZMIARY/SIZES

S | M | L | XL | XXL | XXXL

## TKANINA/FABRIC

245 g/m<sup>2</sup>; 65% PS / 35% CO  
Podszewka / lining :100% PES

## TECHNOLOGIE/TECHNOLOGIES



## KOLORY/COLOURS

// 3040\* 3022\* 3050\*

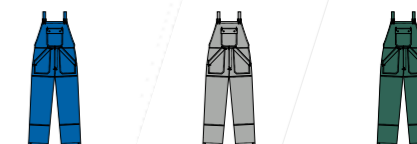

\*UWAGA: Aktualną listę dostępnych kolorów prosimy sprawdzić z działem obsługi klienta. Proszę pytać o czas realizacji

\*INFO: Please ask about delivery date.

# T-SHIRT art. 0850

## ANTYELEKTROSTATYCZNY

Normy:



EN ISO 13688:2013  
EN 1149-5:2008

### Koszulka T-shirt antyelektrostatyczna

- podkrój szyi wykończony ściągaczem
- krótkie rękawy i dół wykończone podwinięciem

### Antyelectrostatic T-Shirt

- neck cut finished with welt
- short sleeves and bottom finished with hem

### Skład / composition:

49%CO/50%PES/1%ASM; 190g/m<sup>2</sup>

### Przepis konserwacji / care instructions:



PRAĆ W TEMPERATURZE MAX. 40°C  
MAXIMUM TEMPERATURE OF WASHING 40°C



NIE WYBIELAĆ ZWIĄZKAMI CHLORU  
DO NOT BLEACH



PRASOWAĆ W TEMPERATURZE MAX. 110°C  
IRON WITH MAX. HEAT 110°C



SUSZYĆ W SUSZARCE BĘBNOWEJ  
(W NISKIEJ TEMPERATURZE)  
DRYING IN TUMBLE DRYER PERMITTED – LOWER TEMPERATURE

### Rozmiary i kolory / sizes & colors:

S-XXXL

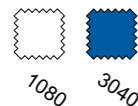

1080

3040



PROTECTIVE

### 0850 T-SHIRT

- // antyelektrostatyczny
- // podkrój szyi wykończony ściągaczem
- // krótkie rękawy i dół wykończone podwinięciem

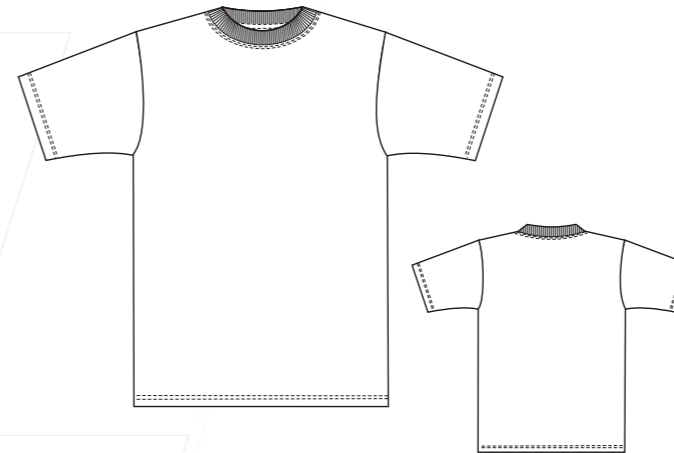

### 0850 T-SHIRT

- // anti-electrostatic
- // neck cut finished with a welt
- // short sleeves and bottom finished with hem



### 0850 907 T-SHIRT

### 0850 907 T-SHIRT

#### NORMY/STANDARDS

EN ISO  
13688



EN 1149-5

#### ROZMIARY/SIZES

S | M | L | XL | XXL | XXXL

#### TKANINA/FABRIC

190 g/m<sup>2</sup>; 50% PS / 49% CO / 1% ASM

#### TECHNOLOGIE/TECHNOLOGIES



#### KOLORY/COLOURS

// 1080

3040



**3486 BLUZA**

- // antyelektrostatyczne
- // zapinana na kryte napy
- // karczki przednie i tylny odcinane
- // podkrój szyi wykończony kołnierzem
- // dwie kieszenie piersiowe z patkami zapinanymi na kryte napy
- // rękawy wykończone mankietem z regulacją zapięcia
- // dół bluzy wykończony paskiem z gumą dopasowującą obwód po bokach

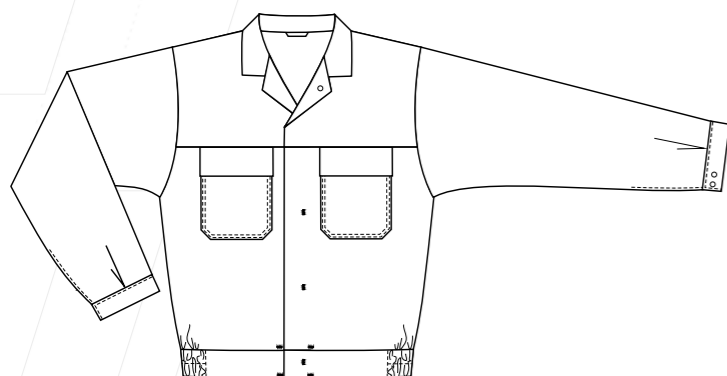
**3486 JACKET**

- // anti-electrostatic
- // concealed snaps fastening
- // front and back yoke separated
- // neck-cut finished with collar
- // wo breast pockets with flaps with covered snaps
- // sleeves finished with cuffs with regulation
- // bottom finished with belt with rubber bands on the side

**3486 017 BLUZA****3486 017 JACKET**

## NORMY/STANDARDS

EN ISO  
13688

EN 1149-5

## ROZMIARY/SIZES

46 | 48 | 50 | 52 | 54 | 56 | 58 | 60 | 62

## TKANINA/FABRIC

205 g/m<sup>2</sup>; 65% PS / 34% CO / 1% ASM

## TECHNOLOGIE/TECHNOLOGIES



## KOLORY/COLOURS

// 1081\* 2053\* 3040\* 4030\*



\*UWAGA: Aktualną listę dostępnych kolorów prosimy sprawdzić z działem obsługi klienta. Proszę pytać o czas realizacji

\*INFO: Please ask about delivery date.

**3486 086 BLUZA****3486 086 JACKET**

## NORMY/STANDARDS

EN ISO  
13688

EN 1149-5

## ROZMIARY/SIZES

46 | 48 | 50 | 52 | 54 | 56 | 58 | 60 | 62

## TKANINA/FABRIC

210 g/m<sup>2</sup>; 75% CO / 24% PS / 1% ASM

## TECHNOLOGIE/TECHNOLOGIES



## KOLORY/COLOURS

// 1081\* 3020\* 3032\*



3040\* 4068\* 4010\*



\*UWAGA: Aktualną listę dostępnych kolorów prosimy sprawdzić z działem obsługi klienta. Proszę pytać o czas realizacji

\*INFO: Please ask about delivery date.

**3486 015 BLUZA****3486 015 JACKET**

## NORMY/STANDARDS

EN ISO  
13688

EN 1149-5

## ROZMIARY/SIZES

44 | 46 | 48 | 50 | 52 | 54 | 56 | 58 | 60 | 62 | 64

## TKANINA/FABRIC

240 g/m<sup>2</sup>; 65% PS / 34% CO / 1% ASM

## TECHNOLOGIE/TECHNOLOGIES



## KOLORY/COLOURS

// 1081\* 3022\* 3040



4030\*

4060\*

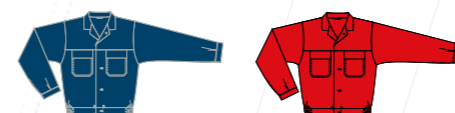

\*UWAGA: Aktualną listę dostępnych kolorów prosimy sprawdzić z działem obsługi klienta. Proszę pytać o czas realizacji

\*INFO: Please ask about delivery date.

**3486 115 BLUZA****3486 115 JACKET**

## NORMY/STANDARDS

EN ISO  
13688

EN 1149-5

## ROZMIARY/SIZES

46 | 48 | 50 | 52 | 54 | 56 | 58 | 60 | 62

## TKANINA/FABRIC

245 g/m<sup>2</sup>; 64% PS / 35% CO / 1% ASM

## TECHNOLOGIE/TECHNOLOGIES



## KOLORY/COLOURS

// 3040\*



\*UWAGA: Aktualną listę dostępnych kolorów prosimy sprawdzić z działem obsługi klienta. Proszę pytać o czas realizacji

\*INFO: Please ask about delivery date.

**3487 BLUZA**

- // antyelektrostatyczne
- // karczki przednie i tylny odcinane
- // podkrój szyi wykończony kołnierzem
- // rękawy wykończone mankietem z regulacją zapięcia
- // dół bluzy wykończony paskiem z gumą dopasowującą obwód po bokach

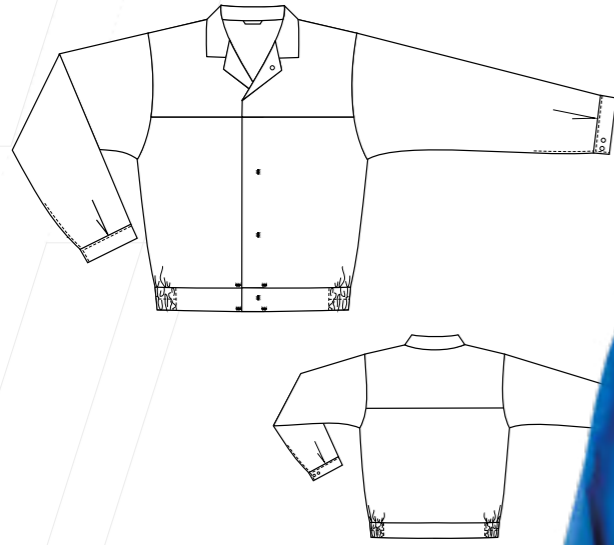

**3487 JACKET**

- // anti-electrostatic
- // concealed snaps fastening
- // front and back yoke separated
- // neck-cut finished with collar
- // sleeves finished with cuffs with regulation
- // bottom finished with belt with rubber bands on the side



**3487 017 BLUZA**  
**3487 017 JACKET**

NORMY/STANDARDS

EN ISO 13688



EN 1149-5

ROZMIARY/SIZES

46 | 48 | 50 | 52 | 54 | 56 | 58 | 60 | 62

TKANINA/FABRIC

205 g/m<sup>2</sup>; 65% PS / 34% CO / 1% ASM

TECHNOLOGIE/TECHNOLOGIES



KOLORY/COLOURS

// 1081\* 2053\* 3040\* 4030\*



\*UWAGA: Aktualną listę dostępnych kolorów prosimy sprawdzić z działem obsługi klienta. Proszę pytać o czas realizacji

\*INFO: Please ask about delivery date.

**3487 086 BLUZA**  
**3487 086 JACKET**

NORMY/STANDARDS

EN ISO 13688



EN 1149-5

ROZMIARY/SIZES

46 | 48 | 50 | 52 | 54 | 56 | 58 | 60 | 62

TKANINA/FABRIC

210 g/m<sup>2</sup>; 75% CO / 24% PS / 1% ASM

TECHNOLOGIE/TECHNOLOGIES



KOLORY/COLOURS

// 1081\* 4030\* 3020\* 3032\*



3040\* 4068\* 4010\*



\*UWAGA: Aktualną listę dostępnych kolorów prosimy sprawdzić z działem obsługi klienta. Proszę pytać o czas realizacji

\*INFO: Please ask about delivery date.

**3487 015 BLUZA**  
**3487 015 JACKET**

NORMY/STANDARDS

EN ISO 13688



EN 1149-5

ROZMIARY/SIZES

46 | 48 | 50 | 52 | 54 | 56 | 58 | 60 | 62

TKANINA/FABRIC

240 g/m<sup>2</sup>; 65% PS / 34% CO / 1% ASM

TECHNOLOGIE/TECHNOLOGIES



KOLORY/COLOURS

// 1081\* 3022\* 3040



4030\*

4060\*

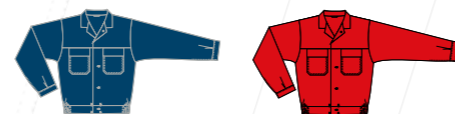

\*UWAGA: Aktualną listę dostępnych kolorów prosimy sprawdzić z działem obsługi klienta. Proszę pytać o czas realizacji

\*INFO: Please ask about delivery date.

**3487 115 BLUZA**  
**3487 115 JACKET**

NORMY/STANDARDS

EN ISO 13688



EN 1149-5

ROZMIARY/SIZES

46 | 48 | 50 | 52 | 54 | 56 | 58 | 60 | 62

TKANINA/FABRIC

245 g/m<sup>2</sup>; 64% PS / 35% CO / 1% ASM

TECHNOLOGIE/TECHNOLOGIES



KOLORY/COLOURS

// 3040\*



\*UWAGA: Aktualną listę dostępnych kolorów prosimy sprawdzić z działem obsługi klienta. Proszę pytać o czas realizacji

\*INFO: Please ask about delivery date.

**3511 BLUZA**

- // antyelektrostatyczna
- // zapinana na zamek kryty plisą, zapinaną na kryte napy
- // podkrój szyi wykończony stojką zapinaną na krytą napę
- // dwie kieszenie piersiowe naszywane z patkami, zapinanymi na kryte napy
- // rękawy wykończone mankietem z gumą
- // dół wykończony paskiem z gumą
- // dopasowującą obwód po bokach

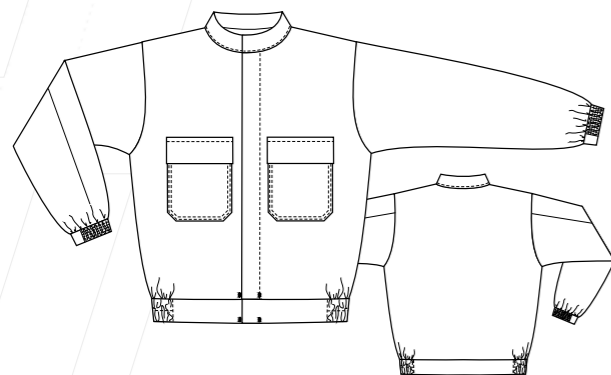

**3511 JACKET**

- // anti-electrostatic
- // zip fastening, covered with pleat with covered snaps
- // neck-cut finished with stand up collar fastened with covered snap
- // two breast patch pockets with flaps with covered snaps
- // sleeves finished with cuffs with rubber
- // bottom finished with belt with rubber bands on the side



**3511 017 BLUZA**

**3511 017 JACKET**

NORMY/STANDARDS

EN ISO  
13688



EN 1149-5

ROZMIARY/SIZES

46 | 48 | 50 | 52 | 54 | 56 | 58 | 60 | 62

TKANINA/FABRIC

205 g/m<sup>2</sup>; 65% PS / 34% CO / 1% ASM

TECHNOLOGIE/TECHNOLOGIES



KOLORY/COLOURS

// 1081\* 2053\* 3040\* 4030\*



\*UWAGA: Aktualną listę dostępnych kolorów prosimy sprawdzić z działem obsługi klienta. Proszę pytać o czas realizacji

\*INFO: Please ask about delivery date.

**3511 086 BLUZA**

**3511 086 JACKET**

NORMY/STANDARDS

EN ISO  
13688



EN 1149-5

ROZMIARY/SIZES

46 | 48 | 50 | 52 | 54 | 56 | 58 | 60 | 62

TKANINA/FABRIC

210 g/m<sup>2</sup>; 75% CO / 24% PS / 1% ASM

TECHNOLOGIE/TECHNOLOGIES



KOLORY/COLOURS

// 1081\* 4030\* 3020\* 3032\*



3040\* 4068\* 4010\*



\*UWAGA: Aktualną listę dostępnych kolorów prosimy sprawdzić z działem obsługi klienta. Proszę pytać o czas realizacji

\*INFO: Please ask about delivery date.

**3511 015 BLUZA**

**3511 015 JACKET**

NORMY/STANDARDS

EN ISO  
13688



EN 1149-5

ROZMIARY/SIZES

46 | 48 | 50 | 52 | 54 | 56 | 58 | 60 | 62

TKANINA/FABRIC

240 g/m<sup>2</sup>; 65% PS / 34% CO / 1% ASM

TECHNOLOGIE/TECHNOLOGIES



KOLORY/COLOURS

// 1081\* 3022\* 3040



4030\* 4060\*

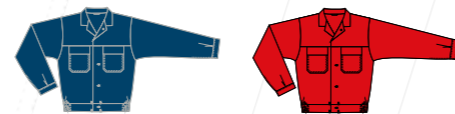

\*UWAGA: Aktualną listę dostępnych kolorów prosimy sprawdzić z działem obsługi klienta. Proszę pytać o czas realizacji

\*INFO: Please ask about delivery date.

**3511 115 BLUZA**

**3511 115 JACKET**

NORMY/STANDARDS

EN ISO  
13688



EN 1149-5

ROZMIARY/SIZES

46 | 48 | 50 | 52 | 54 | 56 | 58 | 60 | 62

TKANINA/FABRIC

245 g/m<sup>2</sup>; 64% PS / 35% CO / 1% ASM

TECHNOLOGIE/TECHNOLOGIES



KOLORY/COLOURS

// 3040\*



\*UWAGA: Aktualną listę dostępnych kolorów prosimy sprawdzić z działem obsługi klienta. Proszę pytać o czas realizacji

\*INFO: Please ask about delivery date.



**3694 BLUZA**

- // antyelektrostatyczna
- // zapinana na zamek kryty plisą, zapinaną na napy
- // podkrój szyi wykończony stójką
- // jedna kieszeń piersiowa naszywana, kryta patką, zapinaną na napy
- // dwie kieszenie dolne naszywane, kryte patką, zapinaną na napy
- // rękawy wykończone mankietem z gumą
- // dół wykończony paskiem, po bokach guma regulująca obwód



**3694 JACKET**

- // anti-electrostatic
- // zip fastening, covered with pleat with snaps
- // neck-cut finished with stand up collar
- // one breast patch pocket covered with flap with snaps
- // two lower patch pockets covered with flaps with snaps
- // sleeves finished with cuffs with rubber
- // bottom finished with belt with rubbers on the sides

**3694 015 BLUZA**  
**3694 015 JACKET**

NORMY/STANDARDS

EN ISO 13688



EN 1149-5

ROZMIARY/SIZES

46 | 48 | 50 | 52 | 54 | 56 | 58 | 60 | 62

TKANINA/FABRIC

240 g/m<sup>2</sup>; 65% PS / 34% CO / 1% ASM

TECHNOLOGIE/TECHNOLOGIES



KOLORY/COLOURS

// 1081\* 3022\* 3040



4030\* 4060\*

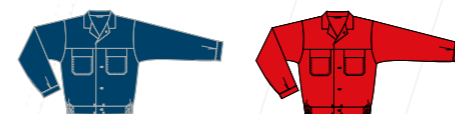

\*UWAGA: Aktualną listę dostępnych kolorów prosimy sprawdzić z działem obsługi klienta. Proszę pytać o czas realizacji

\*INFO: Please ask about delivery date.

**3694 017 BLUZA**

**3694 017 JACKET**

NORMY/STANDARDS

EN ISO 13688



EN 1149-5

**3694 086 BLUZA**

**3694 086 JACKET**

NORMY/STANDARDS

EN ISO 13688



EN 1149-5

**3694 115 BLUZA**

**3694 115 JACKET**

NORMY/STANDARDS

EN ISO 13688



EN 1149-5

ROZMIARY/SIZES

46 | 48 | 50 | 52 | 54 | 56 | 58 | 60 | 62

TKANINA/FABRIC

205 g/m<sup>2</sup>; 65% PS / 34% CO / 1% ASM

TECHNOLOGIE/TECHNOLOGIES



ROZMIARY/SIZES

46 | 48 | 50 | 52 | 54 | 56 | 58 | 60 | 62

TKANINA/FABRIC

210 g/m<sup>2</sup>; 75% CO / 24% PS / 1% ASM

TECHNOLOGIE/TECHNOLOGIES



ROZMIARY/SIZES

46 | 48 | 50 | 52 | 54 | 56 | 58 | 60 | 62

TKANINA/FABRIC

245 g/m<sup>2</sup>; 64% PS / 35% CO / 1% ASM

TECHNOLOGIE/TECHNOLOGIES



KOLORY/COLOURS

// 1081\* 2053\* 3040\* 4030\*



\*UWAGA: Aktualną listę dostępnych kolorów prosimy sprawdzić z działem obsługi klienta. Proszę pytać o czas realizacji

\*INFO: Please ask about delivery date.

KOLORY/COLOURS

// 1081\* 4030\* 3020\* 3032\*



3040\* 4068\* 4010\*



\*UWAGA: Aktualną listę dostępnych kolorów prosimy sprawdzić z działem obsługi klienta. Proszę pytać o czas realizacji

\*INFO: Please ask about delivery date.

KOLORY/COLOURS

// 3040\*



\*UWAGA: Aktualną listę dostępnych kolorów prosimy sprawdzić z działem obsługi klienta. Proszę pytać o czas realizacji

\*INFO: Please ask about delivery date.

**4018 FARTUCH DAMSKI**

- // antyelektrostatyczny
- // zapinana na kryte napy
- // pionowe cięcie modelujące z przodu i z tyłu
- // podkrój szyi wykończony kołnierzem
- // jedna kieszeń piersiowa
- // dwie kieszenie dolne z listewkami
- // pasek z tyłu w talii
- // rękawy długie i dół wykończone obrębem



**4018 LADY'S COAT**

- // anti-electrostatic
- // concealed snaps fastening
- // vertical tucks in front and back
- // neck-cut finished with collar
- // one breast pocket
- // two lower pockets
- // in the back belt in waist
- // long sleeves and bottom finished with hem



**4018 017 FARTUCH DAMSKI**  
**4018 017 LADY'S COAT**

NORMY/STANDARDS  
**EN ISO 13688**  
 EN 1149-5

ROZMIARY/SIZES  
**34 | 36 | 38 | 40 | 42 | 44 | 46 | 48 | 50 | 52**

TKANINA/FABRIC  
**205 g/m<sup>2</sup>; 65% PS / 34% CO / 1% ASM**

TECHNOLOGIE/TECHNOLOGIES

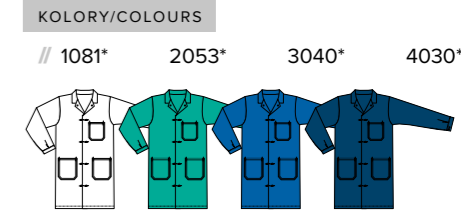

\*UWAGA: Aktualną listę dostępnych kolorów prosimy sprawdzić z działem obsługi klienta. Proszę pytać o czas realizacji  
\*INFO: Please ask about delivery date.

**4018 086 FARTUCH DAMSKI**  
**4018 086 LADY'S COAT**

NORMY/STANDARDS  
**EN ISO 13688**  
 EN 1149-5

ROZMIARY/SIZES  
**34 | 36 | 38 | 40 | 42 | 44 | 46 | 48 | 50 | 52**

TKANINA/FABRIC  
**210 g/m<sup>2</sup>; 75% CO / 24% PS / 1% ASM**

TECHNOLOGIE/TECHNOLOGIES

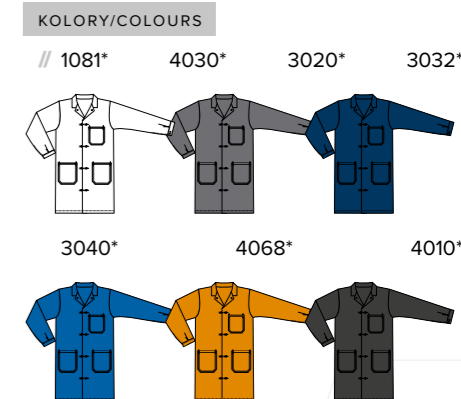

\*UWAGA: Aktualną listę dostępnych kolorów prosimy sprawdzić z działem obsługi klienta. Proszę pytać o czas realizacji  
\*INFO: Please ask about delivery date.

**4018 015 FARTUCH DAMSKI**  
**4018 015 LADY'S COAT**

NORMY/STANDARDS  
**EN ISO 13688**  
 EN 1149-5

ROZMIARY/SIZES  
**34 | 36 | 38 | 40 | 42 | 44 | 46 | 48 | 50 | 52**

TKANINA/FABRIC  
**240 g/m<sup>2</sup>; 65% PS / 34% CO / 1% ASM**

TECHNOLOGIE/TECHNOLOGIES

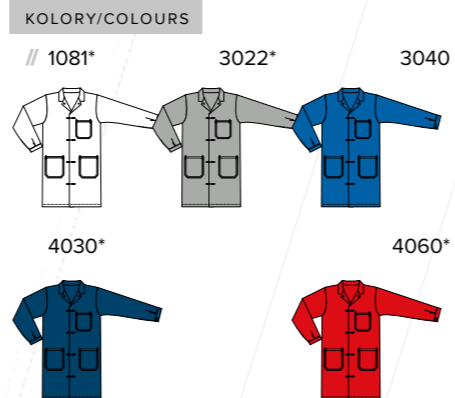

\*UWAGA: Aktualną listę dostępnych kolorów prosimy sprawdzić z działem obsługi klienta. Proszę pytać o czas realizacji  
\*INFO: Please ask about delivery date.

**4018 115 FARTUCH DAMSKI**  
**4018 115 LADY'S COAT**

NORMY/STANDARDS  
**EN ISO 13688**  
 EN 1149-5

ROZMIARY/SIZES  
**34 | 36 | 38 | 40 | 42 | 44 | 46 | 48 | 50 | 52**

TKANINA/FABRIC  
**245 g/m<sup>2</sup>; 64% PS / 35% CO / 1% ASM**

TECHNOLOGIE/TECHNOLOGIES



\*UWAGA: Aktualną listę dostępnych kolorów prosimy sprawdzić z działem obsługi klienta. Proszę pytać o czas realizacji  
\*INFO: Please ask about delivery date.

**4511 FARTUCH MĘSKI**

- // antyelektrostatyczny
- // zapinany na kryte napy
- // podkrój szyi wykończony kołnierzem
- // rękawy długie wykończone mankietami z zapięciem na napy, z regulacją
- // jedna kieszeń piersiowa naszywana
- // dwie kieszenie dolne naszywane
- // dół wykończony obrębem

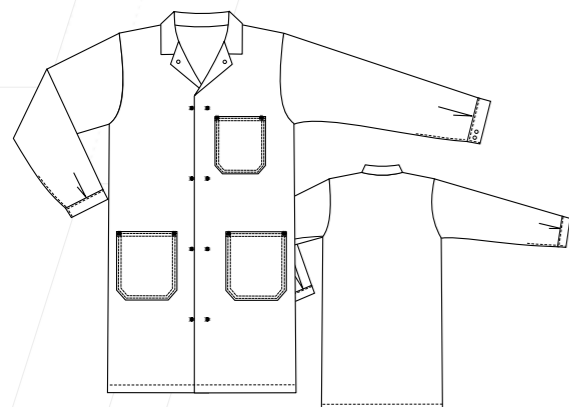

**4511 MEN'S COAT**

- // anti-electrostatic
- // concealed snaps fastening
- // neck-cut finished with collar
- // long sleeves finished with cuffs with snaps regulation
- // one breast patch pocket
- // two lower, patch pockets
- // bottom finished with hem



**4511 017 FARTUCH MĘSKI**

**4511 017 MEN'S COAT**

NORMY/STANDARDS

EN ISO  
13688



EN 1149-5

ROZMIARY/SIZES

46 | 48 | 50 | 52 | 54 | 56 | 58 | 60 | 62

TKANINA/FABRIC

205 g/m<sup>2</sup>; 65% PS / 34% CO / 1% ASM

TECHNOLOGIE/TECHNOLOGIES



KOLORY/COLOURS

// 1081\* 2053\* 3040\* 4030\*



\*UWAGA: Aktualną listę dostępnych kolorów prosimy sprawdzić z działem obsługi klienta. Proszę pytać o czas realizacji

\*INFO: Please ask about delivery date.

**4511 086 FARTUCH MĘSKI**

**4511 086 MEN'S COAT**

NORMY/STANDARDS

EN ISO  
13688



EN 1149-5

ROZMIARY/SIZES

46 | 48 | 50 | 52 | 54 | 56 | 58 | 60 | 62

TKANINA/FABRIC

210 g/m<sup>2</sup>; 75% CO / 24% PS / 1% ASM

TECHNOLOGIE/TECHNOLOGIES



KOLORY/COLOURS

// 1081\* 3020\* 3032\*



3040\* 4068\* 4010\*



\*UWAGA: Aktualną listę dostępnych kolorów prosimy sprawdzić z działem obsługi klienta. Proszę pytać o czas realizacji

\*INFO: Please ask about delivery date.

**4511 015 FARTUCH MĘSKI**

**4511 015 MEN'S COAT**

NORMY/STANDARDS

EN ISO  
13688



EN 1149-5

ROZMIARY/SIZES

46 | 48 | 50 | 52 | 54 | 56 | 58 | 60 | 62

TKANINA/FABRIC

240 g/m<sup>2</sup>; 65% PS / 34% CO / 1% ASM

TECHNOLOGIE/TECHNOLOGIES



KOLORY/COLOURS

// 1081\* 3022\* 3040



4030\* 4060\*



\*UWAGA: Aktualną listę dostępnych kolorów prosimy sprawdzić z działem obsługi klienta. Proszę pytać o czas realizacji

\*INFO: Please ask about delivery date.

**4511 115 FARTUCH MĘSKI**

**4511 115 MEN'S COAT**

NORMY/STANDARDS

EN ISO  
13688



EN 1149-5

ROZMIARY/SIZES

46 | 48 | 50 | 52 | 54 | 56 | 58 | 60 | 62

TKANINA/FABRIC

245 g/m<sup>2</sup>; 64% PS / 35% CO / 1% ASM

TECHNOLOGIE/TECHNOLOGIES



KOLORY/COLOURS

// 3040\*



\*UWAGA: Aktualną listę dostępnych kolorów prosimy sprawdzić z działem obsługi klienta. Proszę pytać o czas realizacji

\*INFO: Please ask about delivery date.

**4512 FARTUCH DAMSKI**

- // antyelektrostatyczne
- // zapinana na kryte napy
- // podkrój szyi wykończony kołnierzem
- // zaszewki piersiowe
- // jedna kieszeń piersiowa naszywana
- // dwie kieszenie dolne naszywane
- // rękawy długie wykończone mankietami z zapięciem na napy, z regulacją
- // dół wykończony obrębem

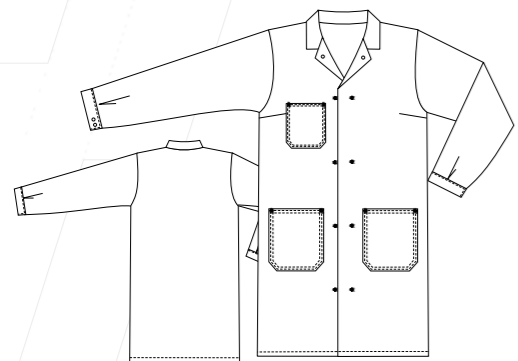

**4512 LADY'S COAT**

- // anti-electrostatic
- // concealed snaps fastening
- // neck-cut finished with collar
- // tucks on breast
- // one breast patch pocket
- // two lower, patch pockets
- // long sleeves finished with cuffs with snaps regulation
- // bottom finished with hem



**4512 015 FARTUCH DAMSKI**  
**4512 015 LADY'S COAT**

NORMY/STANDARDS  
**EN ISO 13688**



ROZMIARY/SIZES  
34 | 36 | 38 | 40 | 42 | 44 | 46 | 48 | 50 | 52

TKANINA/FABRIC  
240 g/m<sup>2</sup>; 65% PS / 34% CO / 1% ASM



KOLORY/COLOURS  
// 1081\* 3022\* 3040

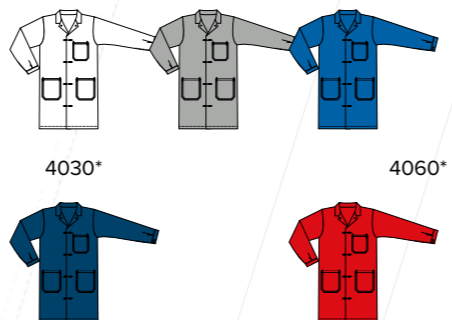

\*UWAGA: Aktualną listę dostępnych kolorów prosimy sprawdzić z działem obsługi klienta. Proszę pytać o czas realizacji  
\*INFO: Please ask about delivery date.

**4512 017 FARTUCH DAMSKI**  
**4512 017 LADY'S COAT**

NORMY/STANDARDS  
**EN ISO 13688**



ROZMIARY/SIZES  
34 | 36 | 38 | 40 | 42 | 44 | 46 | 48 | 50 | 52

TKANINA/FABRIC  
205 g/m<sup>2</sup>; 65% PS / 34% CO / 1% ASM



KOLORY/COLOURS  
// 1081\* 2053\* 3040\* 4030\*



\*UWAGA: Aktualną listę dostępnych kolorów prosimy sprawdzić z działem obsługi klienta. Proszę pytać o czas realizacji  
\*INFO: Please ask about delivery date.

**4512 086 FARTUCH DAMSKI**  
**4512 086 LADY'S COAT**

NORMY/STANDARDS  
**EN ISO 13688**



ROZMIARY/SIZES  
34 | 36 | 38 | 40 | 42 | 44 | 46 | 48 | 50 | 52

TKANINA/FABRIC  
210 g/m<sup>2</sup>; 75% CO / 24% PS / 1% ASM



KOLORY/COLOURS  
// 1081\* 4030\* 3020\* 3032\*



3040\* 4068\* 4010\*



\*UWAGA: Aktualną listę dostępnych kolorów prosimy sprawdzić z działem obsługi klienta. Proszę pytać o czas realizacji  
\*INFO: Please ask about delivery date.

**4512 115 FARTUCH DAMSKI**  
**4512 115 LADY'S COAT**

NORMY/STANDARDS  
**EN ISO 13688**



ROZMIARY/SIZES  
34 | 36 | 38 | 40 | 42 | 44 | 46 | 48 | 50 | 52

TKANINA/FABRIC  
245 g/m<sup>2</sup>; 64% PS / 35% CO / 1% ASM



KOLORY/COLOURS  
// 3040\*



\*UWAGA: Aktualną listę dostępnych kolorów prosimy sprawdzić z działem obsługi klienta. Proszę pytać o czas realizacji  
\*INFO: Please ask about delivery date.

**5005 SPODNIE DAMSKIE**

- // antyelektrostatyczne
- // zapinane na guzik, po bokach w pasie guma dopasowująca
- // rozporek zapinany na zamek
- // dwie kieszenie przednie wpuszczane
- // jedna kieszeń miarowa
- // nogawki wykończone podwinięciem

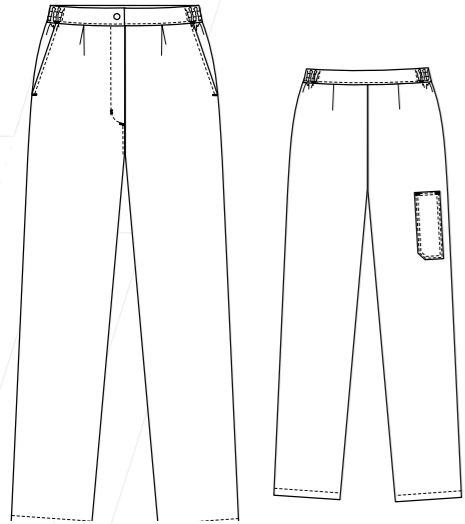

**5005 LADY'S TROUSERS**

- // anti-electrostatic
- // button fastening, rubber band in the sides
- // zip fly
- // two side pockets
- // one tool pocket
- // trousers -legs finished with hem



**5005 017 SPODNIE DAMSKIE**  
**5005 017 LADY'S TROUSERS**

NORMY/STANDARDS

EN ISO  
13688



EN 1149-5

ROZMIARY/SIZES

34 | 36 | 38 | 40 | 42 | 44 | 46 | 48 | 50 | 52

TKANINA/FABRIC

205 g/m<sup>2</sup>; 65% PS / 34% CO / 1% ASM

TECHNOLOGIE/TECHNOLOGIES



KOLORY/COLOURS

// 1081\* 2053\* 3040\* 4030\*

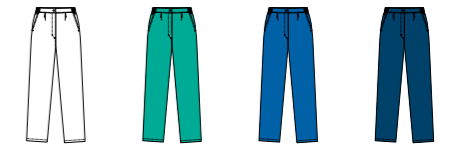

\*UWAGA: Aktualną listę dostępnych kolorów prosimy sprawdzić z działem obsługi klienta. Proszę pytać o czas realizacji

\*INFO: Please ask about delivery date.

**5005 086 SPODNIE DAMSKIE**  
**5005 086 LADY'S TROUSERS**

NORMY/STANDARDS

EN ISO  
13688



EN 1149-5

ROZMIARY/SIZES

34 | 36 | 38 | 40 | 42 | 44 | 46 | 48 | 50 | 52

TKANINA/FABRIC

210 g/m<sup>2</sup>; 75% CO / 24% PS / 1% ASM

TECHNOLOGIE/TECHNOLOGIES



KOLORY/COLOURS

// 1081\* 3020\* 3032\*



3040\* 4068\* 4010\*

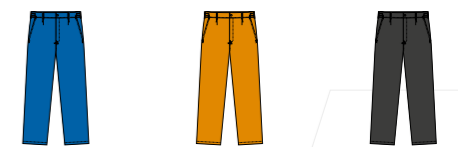

\*UWAGA: Aktualną listę dostępnych kolorów prosimy sprawdzić z działem obsługi klienta. Proszę pytać o czas realizacji

\*INFO: Please ask about delivery date.

**5005 015 SPODNIE DAMSKIE**  
**5005 015 LADY'S TROUSERS**

NORMY/STANDARDS

EN ISO  
13688



EN 1149-5

ROZMIARY/SIZES

34 | 36 | 38 | 40 | 42 | 44 | 46 | 48 | 50 | 52

TKANINA/FABRIC

240 g/m<sup>2</sup>; 65% PS / 34% CO / 1% ASM

TECHNOLOGIE/TECHNOLOGIES



KOLORY/COLOURS

// 1081\* 3022\* 3040



4030\* 4060\*



\*UWAGA: Aktualną listę dostępnych kolorów prosimy sprawdzić z działem obsługi klienta. Proszę pytać o czas realizacji

\*INFO: Please ask about delivery date.

**5005 115 SPODNIE DAMSKIE**  
**5005 115 LADY'S TROUSERS**

NORMY/STANDARDS

EN ISO  
13688



EN 1149-5

ROZMIARY/SIZES

34 | 36 | 38 | 40 | 42 | 44 | 46 | 48 | 50 | 52

TKANINA/FABRIC

245 g/m<sup>2</sup>; 64% PS / 35% CO / 1% ASM

TECHNOLOGIE/TECHNOLOGIES



KOLORY/COLOURS

// 3040\*

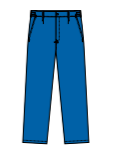

\*UWAGA: Aktualną listę dostępnych kolorów prosimy sprawdzić z działem obsługi klienta. Proszę pytać o czas realizacji

\*INFO: Please ask about delivery date.

**5007 SPODNIE**

- // antyelektrostatyczne
- // zapinane na guzik, po bokach w pasie regulacja obwodu zapinkami
- // rozporek zapinany na napy
- // dwie kieszenie wpuszczane
- // jedna kieszeń tylna
- // jedna kieszeń miarowa
- // dół nogawek wykończony obrębem

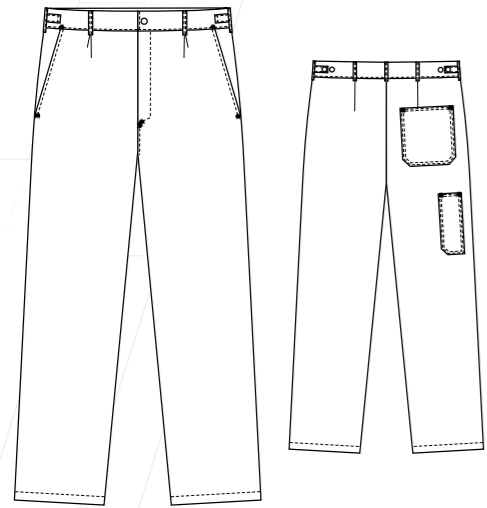

**5007 TROUSERS**

- // anti-electrostatic
- // button fastening, waistband adjustable with clasps
- // snaps fastening fly
- // two side pockets
- // one back pocket
- // one tool pocket
- // trousers -legs finished with hem



**5007 015 SPODNIE**

**5007 015 TROUSERS**

NORMY/STANDARDS  
**EN ISO 13688**



ROZMIARY/SIZES  
**44 | 46 | 48 | 50 | 52 | 54 | 56 | 58 | 60 | 62**

TKANINA/FABRIC  
**240 g/m<sup>2</sup>; 65% PS / 34% CO / 1% ASM**



KOLORY/COLOURS  
// 1081\*      3022\*      3040

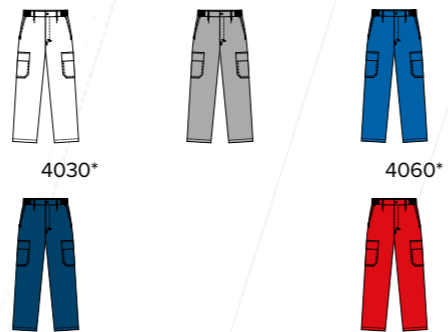

\*UWAGA: Aktualną listę dostępnych kolorów prosimy sprawdzić z działem obsługi klienta. Proszę pytać o czas realizacji  
\*INFO: Please ask about delivery date.

**5007 017 SPODNIE**

**5007 017 TROUSERS**

NORMY/STANDARDS  
**EN ISO 13688**



ROZMIARY/SIZES  
**46 | 48 | 50 | 52 | 54 | 56 | 58 | 60 | 62**

TKANINA/FABRIC  
**205 g/m<sup>2</sup>; 65% PS / 34% CO / 1% ASM**



KOLORY/COLOURS  
// 1081\*      2053\*      3040\*      4030\*

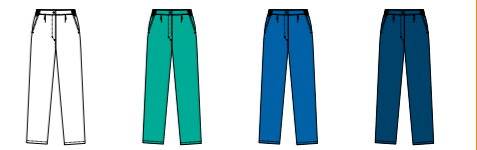

\*UWAGA: Aktualną listę dostępnych kolorów prosimy sprawdzić z działem obsługi klienta. Proszę pytać o czas realizacji  
\*INFO: Please ask about delivery date.

**5007 086 SPODNIE**

**5007 086 TROUSERS**

NORMY/STANDARDS  
**EN ISO 13688**



ROZMIARY/SIZES  
**46 | 48 | 50 | 52 | 54 | 56 | 58 | 60 | 62**

TKANINA/FABRIC  
**210 g/m<sup>2</sup>; 75% CO / 24% PS / 1% ASM**



KOLORY/COLOURS  
// 1081\*      4030\*      3020\*      3032\*



\*UWAGA: Aktualną listę dostępnych kolorów prosimy sprawdzić z działem obsługi klienta. Proszę pytać o czas realizacji  
\*INFO: Please ask about delivery date.

**5007 115 SPODNIE**

**5007 115 TROUSERS**

NORMY/STANDARDS  
**EN ISO 13688**



ROZMIARY/SIZES  
**46 | 48 | 50 | 52 | 54 | 56 | 58 | 60 | 62**

TKANINA/FABRIC  
**245 g/m<sup>2</sup>; 64% PS / 35% CO / 1% ASM**



KOLORY/COLOURS  
// 3040\*



\*UWAGA: Aktualną listę dostępnych kolorów prosimy sprawdzić z działem obsługi klienta. Proszę pytać o czas realizacji  
\*INFO: Please ask about delivery date.

**5694 SPODNIE MĘSKIE**

- // antyelektrostatyczne
- // zapinane na guzik, po bokach w pasie guma regulująca obwód
- // rozporek zapinany na zamek
- // dwie kieszenie wpuszczane
- // dwie kieszenie boczne- udowe, naszywane, kryte patkami zapinanymi na napy
- // jedna kieszeń tylna, kryta patką zapinaną na napę
- // dół nogawek wykończony obrębem

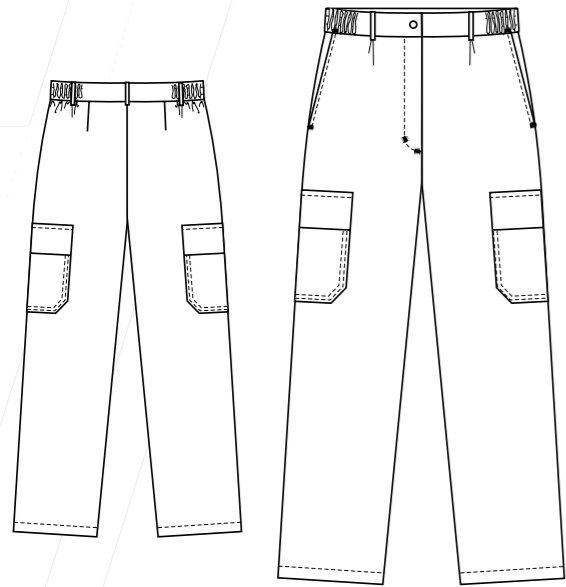

**5694 MEN'S TROUSERS**

- // anti-electrostatic
- // button fastening, rubber band in the sides
- // zip fly
- // two side pockets
- // two thigh pockets with flaps with snaps
- // one back pocket with flap with snap
- // trousers -legs finished with hem



**5694 015 SPODNIE MĘSKIE**

**5694 015 MEN'S TROUSERS**

NORMY/STANDARDS

EN ISO 13688



EN 1149-5

ROZMIARY/SIZES

46 | 48 | 50 | 52 | 54 | 56 | 58 | 60 | 62

TKANINA/FABRIC

240 g/m<sup>2</sup>; 65% PS / 34% CO / 1% ASM

TECHNOLOGIE/TECHNOLOGIES



KOLORY/COLOURS



\*UWAGA: Aktualną listę dostępnych kolorów prosimy sprawdzić z działem obsługi klienta. Proszę pytać o czas realizacji

\*INFO: Please ask about delivery date.

**5694 017 SPODNIE MĘSKIE**

**5694 017 MEN'S TROUSERS**

NORMY/STANDARDS

EN ISO 13688



EN 1149-5

ROZMIARY/SIZES

46 | 48 | 50 | 52 | 54 | 56 | 58 | 60 | 62

TKANINA/FABRIC

205 g/m<sup>2</sup>; 65% PS / 34% CO / 1% ASM

TECHNOLOGIE/TECHNOLOGIES



KOLORY/COLOURS

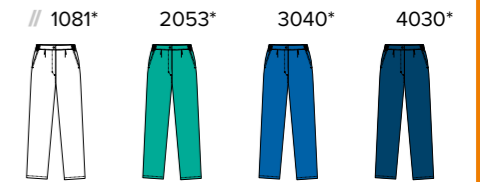

\*UWAGA: Aktualną listę dostępnych kolorów prosimy sprawdzić z działem obsługi klienta. Proszę pytać o czas realizacji

\*INFO: Please ask about delivery date.

**5694 086 SPODNIE MĘSKIE**

**5694 086 MEN'S TROUSERS**

NORMY/STANDARDS

EN ISO 13688



EN 1149-5

ROZMIARY/SIZES

46 | 48 | 50 | 52 | 54 | 56 | 58 | 60 | 62

TKANINA/FABRIC

210 g/m<sup>2</sup>; 75% CO / 24% PS / 1% ASM

TECHNOLOGIE/TECHNOLOGIES



KOLORY/COLOURS



\*UWAGA: Aktualną listę dostępnych kolorów prosimy sprawdzić z działem obsługi klienta. Proszę pytać o czas realizacji

\*INFO: Please ask about delivery date.

**5694 115 SPODNIE MĘSKIE**

**5694 115 MAN'S TROUSERS**

NORMY/STANDARDS

EN ISO 13688



EN 1149-5

ROZMIARY/SIZES

46 | 48 | 50 | 52 | 54 | 56 | 58 | 60 | 62

TKANINA/FABRIC

245 g/m<sup>2</sup>; 64% PS / 35% CO / 1% ASM

TECHNOLOGIE/TECHNOLOGIES



KOLORY/COLOURS

// 3040



\*UWAGA: Aktualną listę dostępnych kolorów prosimy sprawdzić z działem obsługi klienta. Proszę pytać o czas realizacji

\*INFO: Please ask about delivery date.

**5695 SPODNIE DAMSKIE**

- // antyelektrostatyczne
- // zapinane na guzik, po bokach guma dopasowująca
- // rozporek zapinany na zamek
- // dwie kieszenie wpuszczane
- // kieszeń tylna naszywana na prawej nogawce
- // kieszeń miarowa naszywana na prawej nogawce
- // nogawki wykończone podwinięciem

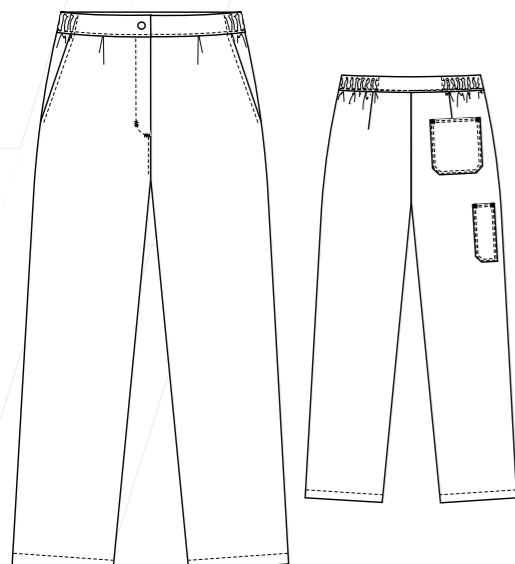

**5695 LADY'S TROUSERS**

- // anti-electrostatic
- // button fastening, rubber band in the sides
- // zip fly
- // two side pockets
- // one back patch pocket
- // one tool pocket
- // trousers -legs finished with hem



**5695 017 SPODNIE DAMSKIE**  
**5695 017 LADY'S TROUSERS**

NORMY/STANDARDS

EN ISO  
13688



EN 1149-5

ROZMIARY/SIZES

34 | 36 | 38 | 40 | 42 | 44 | 46 | 48 | 50 | 52

TKANINA/FABRIC

205 g/m<sup>2</sup>; 65% PS / 34% CO / 1% ASM

TECHNOLOGIE/TECHNOLOGIES



KOLORY/COLOURS

// 1081\* 2053\* 3040\* 4030\*

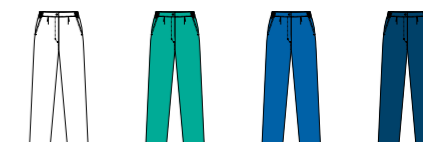

\*UWAGA: Aktualną listę dostępnych kolorów prosimy sprawdzić z działem obsługi klienta. Proszę pytać o czas realizacji

\*INFO: Please ask about delivery date.

**5695 086 SPODNIE DAMSKIE**  
**5695 086 LADY'S TROUSERS**

NORMY/STANDARDS

EN ISO  
13688



EN 1149-5

ROZMIARY/SIZES

34 | 36 | 38 | 40 | 42 | 44 | 46 | 48 | 50 | 52

TKANINA/FABRIC

210 g/m<sup>2</sup>; 75% CO / 24% PS / 1% ASM

TECHNOLOGIE/TECHNOLOGIES



KOLORY/COLOURS

// 1081\* 4030\* 3020\* 3032\*



3040\* 4068\* 4010\*

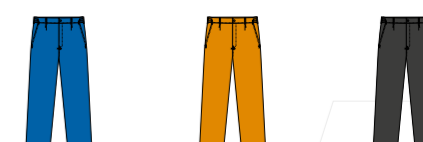

\*UWAGA: Aktualną listę dostępnych kolorów prosimy sprawdzić z działem obsługi klienta. Proszę pytać o czas realizacji

\*INFO: Please ask about delivery date.

**5695 015 SPODNIE DAMSKIE**  
**5695 015 LADY'S TROUSERS**

NORMY/STANDARDS

EN ISO  
13688



EN 1149-5

ROZMIARY/SIZES

34 | 36 | 38 | 40 | 42 | 44 | 46 | 48 | 50 | 52

TKANINA/FABRIC

240 g/m<sup>2</sup>; 65% PS / 34% CO / 1% ASM

TECHNOLOGIE/TECHNOLOGIES



KOLORY/COLOURS

// 1081\* 3022\* 3040



4030\* 4060\*



\*UWAGA: Aktualną listę dostępnych kolorów prosimy sprawdzić z działem obsługi klienta. Proszę pytać o czas realizacji

\*INFO: Please ask about delivery date.

**5695 115 SPODNIE DAMSKIE**  
**5695 115 LADY'S TROUSERS**

NORMY/STANDARDS

EN ISO  
13688



EN 1149-5

ROZMIARY/SIZES

34 | 36 | 38 | 40 | 42 | 44 | 46 | 48 | 50 | 52

TKANINA/FABRIC

245 g/m<sup>2</sup>; 64% PS / 35% CO / 1% ASM

TECHNOLOGIE/TECHNOLOGIES



KOLORY/COLOURS

// 3040\*



\*UWAGA: Aktualną listę dostępnych kolorów prosimy sprawdzić z działem obsługi klienta. Proszę pytać o czas realizacji

\*INFO: Please ask about delivery date.



**6486 OGRODNICZKI**

- // antyelektrostatyczne
- // karczek przedni z cięciem na wysokości patki
- // kieszeń karczka naszywana z patką zapinaną na kryte napy
- // rozporek przedni zapinany na kryte napy
- // rozporek boczny zapinany na guzik + napy do regulacji
- // dwie kieszenie dolne naszywane
- // jedna kieszeń tylna
- // jedna kieszeń miarowa
- // z tyłu, w pasie guma dopasowująca
- // szelki elastyczne z regulacją
- // nogawki wykończone obrębem z regulacją

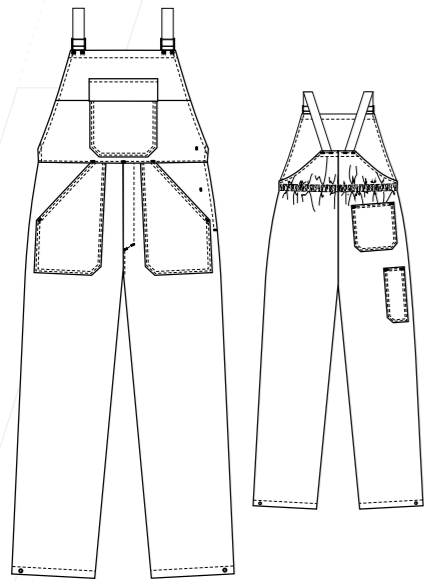

**6486 BIB-TROUSERS**

- // anti-electrostatic
- // bib patch pocket with flap with covered snaps
- // concealed snaps fastening fly
- // side slit fastened with button and snaps for regulation
- // two lower, patch pockets
- // one back pocket
- // one tool pocket
- // rubber band in the back part of waist
- // elastic braces with regulation
- // trousers -legs finished with hem with regulation



**6486 017 OGRODNICZKI**  
**6486 017 BIB-TROUSERS**

NORMY/STANDARDS

EN ISO 13688



**6486 086 OGRODNICZKI**  
**6486 086 BIB-TROUSERS**

NORMY/STANDARDS

EN ISO 13688



ROZMIARY/SIZES

46 | 48 | 50 | 52 | 54 | 56 | 58 | 60 | 62

TKANINA/FABRIC

205 g/m<sup>2</sup>; 65% PS / 34% CO / 1% ASM

TECHNOLOGIE/TECHNOLOGIES



KOLORY/COLOURS

// 1081\* 2053\* 3040\* 4030\*

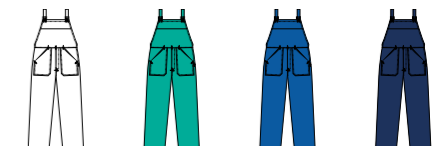

\*UWAGA: Aktualną listę dostępnych kolorów prosimy sprawdzić z działem obsługi klienta. Proszę pytać o czas realizacji

\*INFO: Please ask about delivery date.

**6486 015 OGRODNICZKI**

**6486 015 BIB-TROUSERS**

NORMY/STANDARDS

EN ISO 13688



ROZMIARY/SIZES

44 | 46 | 48 | 50 | 52 | 54 | 56 | 58 | 60 | 62 | 64

TKANINA/FABRIC

240 g/m<sup>2</sup>; 65% PS / 34% CO / 1% ASM

TECHNOLOGIE/TECHNOLOGIES



KOLORY/COLOURS

// 1081\* 3022\* 3040



4030\* 4060\*



\*UWAGA: Aktualną listę dostępnych kolorów prosimy sprawdzić z działem obsługi klienta. Proszę pytać o czas realizacji

\*INFO: Please ask about delivery date.

**6486 115 OGRODNICZKI**

**6486 115 BIB-TROUSERS**

NORMY/STANDARDS

EN ISO 13688



ROZMIARY/SIZES

46 | 48 | 50 | 52 | 54 | 56 | 58 | 60 | 62

TKANINA/FABRIC

245 g/m<sup>2</sup>; 64% PS / 35% CO / 1% ASM

TECHNOLOGIE/TECHNOLOGIES



KOLORY/COLOURS

// 3040\*



\*UWAGA: Aktualną listę dostępnych kolorów prosimy sprawdzić z działem obsługi klienta. Proszę pytać o czas realizacji

\*INFO: Please ask about delivery date.

**6487 OGRODNICZKI**

- // antyelektrostatyczne
- // karczek przedni cięty w górnej części
- // rozporek przedni zapinany na napy
- // rozporek boczny zapinany na guzik + napy do regulacji
- // dwie kieszenie dolne naszywane
- // jedna kieszeń tylna
- // jedna kieszeń miarowa
- // z tyłu, w pasie guma dopasowująca
- // szelki elastyczne z regulacją zapięcia na klamerki
- // nogawki wykończone obrębem z regulacją

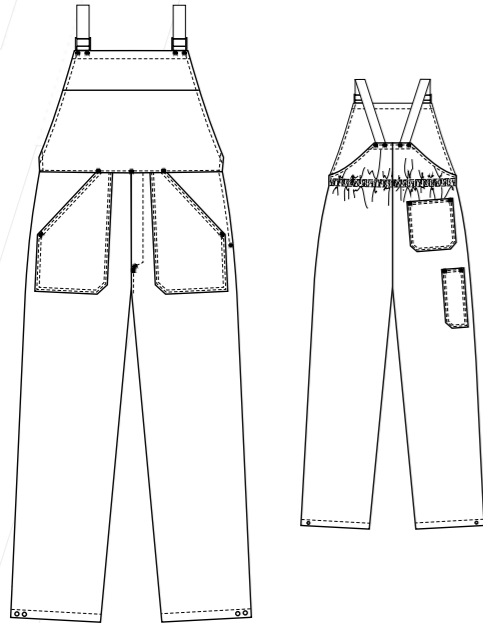

**6487 BIB-TROUSERS**

- // anti-electrostatic
- // snaps fastening fly
- // side slit fastened with button and snaps for regulation
- // two lower, patch pockets
- // one back pocket
- // one tool pocket
- // rubber band in the back part of waist
- // elastic braces with regulation with buckles
- // trousers -legs finished with hem with regulation



**6487 017 OGRODNICZKI**  
**6487 017 BIB-TROUSERS**

NORMY/STANDARDS

EN ISO  
13688



**6487 086 OGRODNICZKI**  
**6487 086 BIB-TROUSERS**

NORMY/STANDARDS

EN ISO  
13688



ROZMIARY/SIZES

46 | 48 | 50 | 52 | 54 | 56 | 58 | 60 | 62

TKANINA/FABRIC

205 g/m<sup>2</sup>; 65% PS / 34% CO / 1% ASM

TECHNOLOGIE/TECHNOLOGIES



KOLORY/COLOURS

// 1081\* 2053\* 3040\* 4030\*

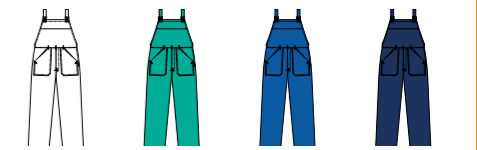

\*UWAGA: Aktualną listę dostępnych kolorów prosimy sprawdzić z działem obsługi klienta. Proszę pytać o czas realizacji

\*INFO: Please ask about delivery date.

**6487 015 OGRODNICZKI**  
**6487 015 BIB-TROUSERS**

NORMY/STANDARDS

EN ISO  
13688



ROZMIARY/SIZES

46 | 48 | 50 | 52 | 54 | 56 | 58 | 60 | 62

TKANINA/FABRIC

240 g/m<sup>2</sup>; 65% PS / 34% CO / 1% ASM

TECHNOLOGIE/TECHNOLOGIES



KOLORY/COLOURS

// 1081\* 3022\* 3040

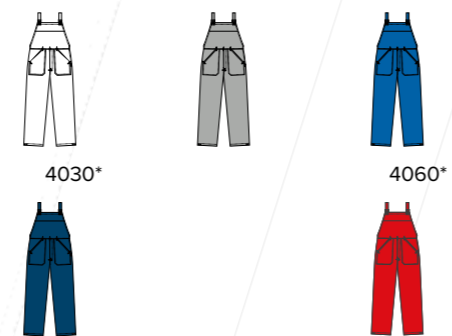

\*UWAGA: Aktualną listę dostępnych kolorów prosimy sprawdzić z działem obsługi klienta. Proszę pytać o czas realizacji

\*INFO: Please ask about delivery date.

**6487 115 OGRODNICZKI**  
**6487 115 BIB-TROUSERS**

NORMY/STANDARDS

EN ISO  
13688



ROZMIARY/SIZES

46 | 48 | 50 | 52 | 54 | 56 | 58 | 60 | 62

TKANINA/FABRIC

245 g/m<sup>2</sup>; 64% PS / 35% CO / 1% ASM

TECHNOLOGIE/TECHNOLOGIES



KOLORY/COLOURS

// 3040\*

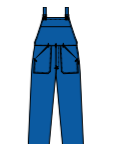

\*UWAGA: Aktualną listę dostępnych kolorów prosimy sprawdzić z działem obsługi klienta. Proszę pytać o czas realizacji

\*INFO: Please ask about delivery date.

**6488 OGRODNICZKI**

- // antyelektrostatyczne
- // karczek przedni odcinany
- // rozporek przedni zapinany na napy
- // rozporek boczny zapinany na guziki+napy do regulacji
- // dwie kieszenie dolne naszywane
- // jedna kieszeń tylna
- // z tyłu, w pasie guma dopasowująca
- // szelki elastyczne z regulacją zapięcia na klamerki
- // nogawki wykończone obrębem z regulacją

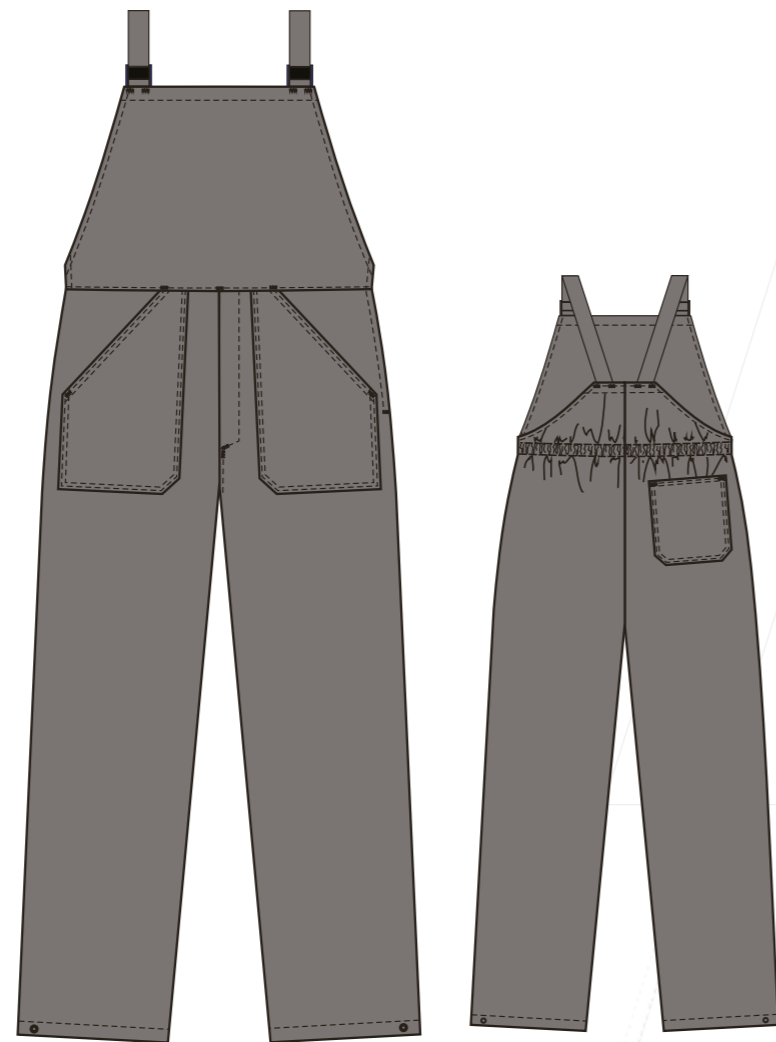

**6488 BIB-TROUSERS**

- // anti-electrostatic
- // concealed snaps fastening fly
- // side slit fastened with button and snaps for regulation
- // two lower, patch pockets
- // one back pocket
- // rubber band in the back part of waist
- // elastic braces with regulation
- // trousers -legs finished with hem with regulation

**6488 017 OGRODNICZKI**  
**6488 017 BIB-TROUSERS**

NORMY/STANDARDS

EN ISO  
13688



**6488 086 OGRODNICZKI**  
**6488 086 BIB-TROUSERS**

NORMY/STANDARDS

EN ISO  
13688



ROZMIARY/SIZES

46 | 48 | 50 | 52 | 54 | 56 | 58 | 60 | 62

TKANINA/FABRIC

205 g/m<sup>2</sup>; 65% PS / 34% CO / 1% ASM

TECHNOLOGIE/TECHNOLOGIES



KOLORY/COLOURS

// 1081\* 2053\* 3040\* 4030\*

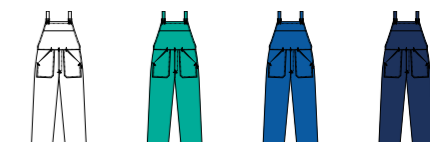

\*UWAGA: Aktualną listę dostępnych kolorów prosimy sprawdzić z działem obsługi klienta. Proszę pytać o czas realizacji

\*INFO: Please ask about delivery date.

ROZMIARY/SIZES

46 | 48 | 50 | 52 | 54 | 56 | 58 | 60 | 62

TKANINA/FABRIC

210 g/m<sup>2</sup>; 75% CO / 24% PS / 1% ASM

TECHNOLOGIE/TECHNOLOGIES



KOLORY/COLOURS

// 1081\* 4030\* 3020\* 3032\*



\*UWAGA: Aktualną listę dostępnych kolorów prosimy sprawdzić z działem obsługi klienta. Proszę pytać o czas realizacji

\*INFO: Please ask about delivery date.

**6488 015 OGRODNICZKI**  
**6488 015 BIB-TROUSERS**

NORMY/STANDARDS

EN ISO  
13688

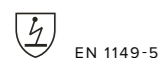

ROZMIARY/SIZES

46 | 48 | 50 | 52 | 54 | 56 | 58 | 60 | 62

TKANINA/FABRIC

240 g/m<sup>2</sup>; 65% PS / 34% CO / 1% ASM

TECHNOLOGIE/TECHNOLOGIES



KOLORY/COLOURS

// 1081\* 3022\* 3040



\*UWAGA: Aktualną listę dostępnych kolorów prosimy sprawdzić z działem obsługi klienta. Proszę pytać o czas realizacji

\*INFO: Please ask about delivery date.

**6488 115 OGRODNICZKI**  
**6488 115 BIB-TROUSERS**

NORMY/STANDARDS

EN ISO  
13688



ROZMIARY/SIZES

46 | 48 | 50 | 52 | 54 | 56 | 58 | 60 | 62

TKANINA/FABRIC

245 g/m<sup>2</sup>; 64% PS / 35% CO / 1% ASM

TECHNOLOGIE/TECHNOLOGIES



KOLORY/COLOURS

// 3040\*



\*UWAGA: Aktualną listę dostępnych kolorów prosimy sprawdzić z działem obsługi klienta. Proszę pytać o czas realizacji

\*INFO: Please ask about delivery date.

**6511 OGRODNICZKI**

- // antyelektrostatyczne
- // karczek przedni odcinany
- // kieszeń karczka naszywana z patką zapinaną na napy
- // rozporek przedni zapinany na zamek
- // rozporek boczny zapinany na guzik + napy do regulacji
- // dwie kieszenie dolne naszywane, kryte patkami
- // przednia część nogawek wzmocniona
- // podwójną warstwą tkaniny
- // kieszenie tylna i miarowa kryte patkami
- // z tyłu, w pasie guma dopasowująca
- // szelki elastyczne z regulacją
- // nogawki wykończone obrębem z regulacją

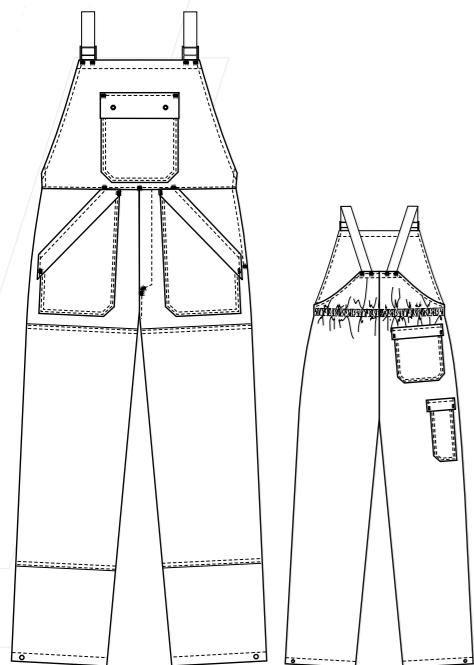

**6511 BIB-TROUSERS**

- // anti-electrostatic
- // bib patch pocket with flap with snaps
- // zip fly
- // side slit fastened with button and snaps for regulation
- // two lower, patch pockets with flaps
- // front part of trousers-leg double layered for safety
- // back pocket and tool pocket with flaps
- // rubber band in the back side of waist
- // elastic braces with regulation
- // trousers -legs finished with hem with regulation



**6511 017 OGRODNICZKI**  
**6511 017 BIB-TROUSERS**

NORMY/STANDARDS

EN ISO 13688

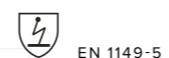

EN 1149-5

ROZMIARY/SIZES

46 | 48 | 50 | 52 | 54 | 56 | 58 | 60 | 62

TKANINA/FABRIC

205 g/m<sup>2</sup>; 65% PS / 34% CO / 1% ASM

TECHNOLOGIE/TECHNOLOGIES



KOLORY/COLOURS

// 1081\* 2053\* 3040\* 4030\*

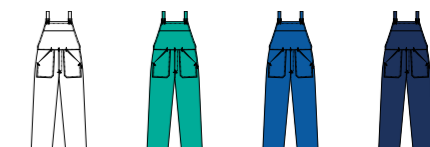

\*UWAGA: Aktualną listę dostępnych kolorów prosimy sprawdzić z działem obsługi klienta. Proszę pytać o czas realizacji

\*INFO: Please ask about delivery date.

**6511 086 OGRODNICZKI**  
**6511 086 BIB-TROUSERS**

NORMY/STANDARDS

EN ISO 13688



EN 1149-5

ROZMIARY/SIZES

46 | 48 | 50 | 52 | 54 | 56 | 58 | 60 | 62

TKANINA/FABRIC

210 g/m<sup>2</sup>; 75% CO / 24% PS / 1% ASM

TECHNOLOGIE/TECHNOLOGIES



KOLORY/COLOURS

// 1081\* 4030\* 3020\* 3032\*



3040\* 4068\* 4010\*

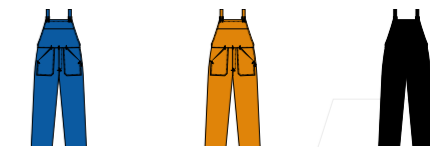

\*UWAGA: Aktualną listę dostępnych kolorów prosimy sprawdzić z działem obsługi klienta. Proszę pytać o czas realizacji

\*INFO: Please ask about delivery date.

**6511 015 OGRODNICZKI**  
**6511 015 BIB-TROUSERS**

NORMY/STANDARDS

EN ISO 13688



EN 1149-5

ROZMIARY/SIZES

46 | 48 | 50 | 52 | 54 | 56 | 58 | 60 | 62 | 64

TKANINA/FABRIC

240 g/m<sup>2</sup>; 65% PS / 34% CO / 1% ASM

TECHNOLOGIE/TECHNOLOGIES



KOLORY/COLOURS

// 1081\* 3022\* 3040



4030\* 4060\*



\*UWAGA: Aktualną listę dostępnych kolorów prosimy sprawdzić z działem obsługi klienta. Proszę pytać o czas realizacji

\*INFO: Please ask about delivery date.

**6511 115 OGRODNICZKI**  
**6511 115 BIB-TROUSERS**

NORMY/STANDARDS

EN ISO 13688



EN 1149-5

ROZMIARY/SIZES

46 | 48 | 50 | 52 | 54 | 56 | 58 | 60 | 62

TKANINA/FABRIC

245 g/m<sup>2</sup>; 64% PS / 35% CO / 1% ASM

TECHNOLOGIE/TECHNOLOGIES



KOLORY/COLOURS

// 3040\*



\*UWAGA: Aktualną listę dostępnych kolorów prosimy sprawdzić z działem obsługi klienta. Proszę pytać o czas realizacji

\*INFO: Please ask about delivery date.

**2301 KAMIZELKA OCIEPLANA**

- // antyelektrostatyczne
- // zapinana na zamek, kryty plisą
- // podkrój szyi wykończony stójką
- // karczki przednie i tylny odcinane
- // jedna kieszeń wewnętrzna
- // dwie asymetryczne kieszenie dolne naszywane
- // tył kamizelki wydłużony, rogi zaokrąglone
- // wewnątrz podszewka ocieplająca

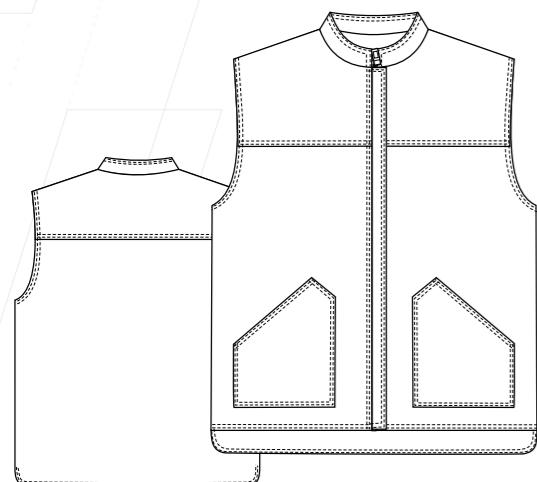
**2301 INSULATED VEST**

- // anti-electrostatic
- // concealed zip fastening
- // neck-cut finished with stand up collar
- // front and back yoke separated
- // one inner pocket
- // two asymmetric lower patch pockets
- // longer in the back part
- // insulating lining inside

**2301 015 KAMIZELKA OCIEPLANA****2301 015 INSULATED VEST**

## NORMY/STANDARDS

EN ISO  
13688 EN 13688



EN 1149-5

## ROZMIARY/SIZES

S | M | L | XL | XXL | XXXL

## TKANINA/FABRIC

240 g/m<sup>2</sup>; 65% PS / 34% CO / 1% ASM  
Podszewka / lining :100% PES

## TECHNOLOGIE/TECHNOLOGIES



## KOLORY/COLOURS

// 1081\*



4030\*



3022\*



3040



4060\*



\*UWAGA: Aktualną listę dostępnych kolorów prosimy sprawdzić z działem obsługi klienta. Proszę pytać o czas realizacji

\*INFO: Please ask about delivery date.

**1510 KURTKA OCIEPLANA**

- // antyelektrostatyczne, chroniące przed ciekłymi chemikaliami
- // zapinana na zamek kryty plisą
- // podkrój szyi wykończony stójką
- // dwie kieszenie piersiowe naszywane
- // z patkami zapinanymi na kryte napy
- // jedna kieszeń wewnętrzna zapinana na zamek
- // rękawy wykończone mankietem z gumą
- // dół kurtki wykończony paskiem z gumą

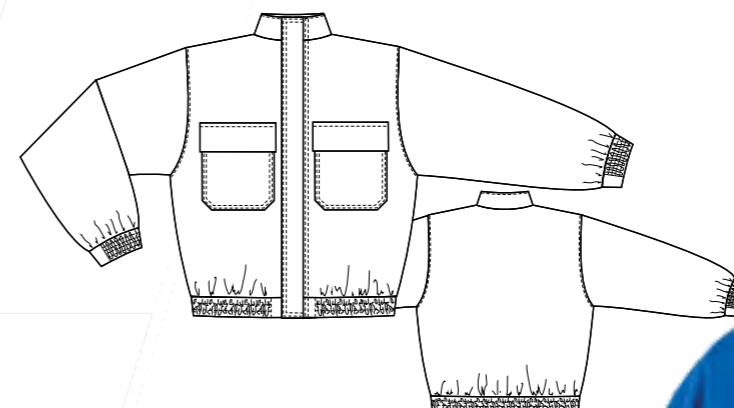
**1510 INSULATED JACKET**

- // anti-electrostatic, protecting against liquid chemicals
- // concealed zip fastening
- // neck-cut finished with stand up collar
- // two breast patch pockets with flaps with covered snaps
- // one inner pocket with zipper
- // sleeves finished with cuffs with rubber
- // bottom finished with belt with rubber band

**1510 015 KURTKA OCIEPLANA****1510 015 INSULATED JACKET**

## NORMY/STANDARDS

EN ISO  
13688 EN 13688



EN 1149-5

## ROZMIARY/SIZES

S | M | L | XL | XXL | XXXL

## TKANINA/FABRIC

240 g/m<sup>2</sup>; 65% PS / 34% CO / 1% ASM  
Podszewka / lining :100% PES

## TECHNOLOGIE/TECHNOLOGIES



## KOLORY/COLOURS

// 1081\*



4030\*



3022\*



4060\*

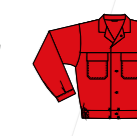

3040



4060\*

\*UWAGA: Aktualną listę dostępnych kolorów prosimy sprawdzić z działem obsługi klienta. Proszę pytać o czas realizacji

\*INFO: Please ask about delivery date.

**1511 KURTKA OCIEPLANA**

- // antyelektrostatyczne, chroniące przed ciekłymi chemikaliami
- // zapinana na zamek kryty plisą zapinaną na zatrzaski
- // podkrój szyi wykończony kołnierzem
- // kaptur dopinany na zamek
- // dwie kieszenie dolne naszywane, kryte patkami
- // jedna kieszeń wewnętrzna zapinana na zamek
- // w pasie tunel ściągany sznurkiem od wewnątrz, z tyłu wszyta guma
- // rękawy wykończone mankietem z gumą
- // dół kurtki wykończony obrębem ze sznurkiem

**1511 INSULATED JACKET**

- // anti-electrostatic, protecting against liquid chemicals
- // zip fastening, covered with pleat with covered snaps
- // neck-cut finished with collar
- // zipper attachable hood
- // two lower, patch pockets with flaps
- // one inner pocket with zipper
- // in waist, tunnel with cord, in back part of waist, rubber band
- // sleeves finished with cuffs with rubber
- // bottom finished with hem with cord

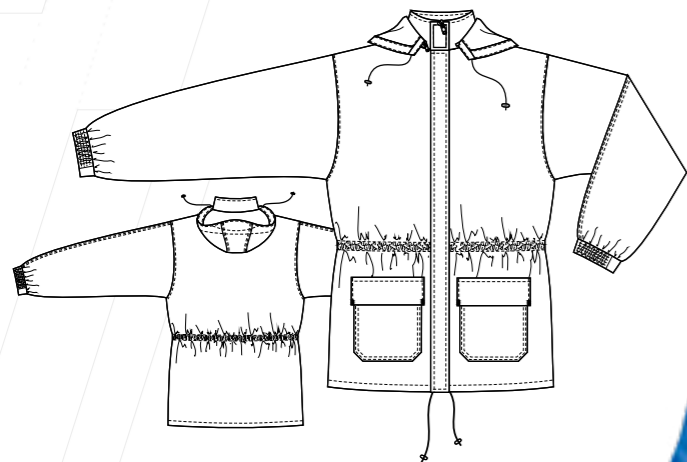

**1511 015 KURTKA OCIEPLANA**

**1511 015 INSULATED JACKET**

NORMY/STANDARDS

EN ISO 13688

EN 1149-5

ROZMIARY/SIZES

S | M | L | XL | XXL | XXXL

TKANINA/FABRIC

240 g/m<sup>2</sup>; 65% PS / 34% CO / 1% ASM  
Podszewka / lining :100% PES

TECHNOLOGIE/TECHNOLOGIES



KOLORY/COLOURS

// 1081\* 3022\* 3040

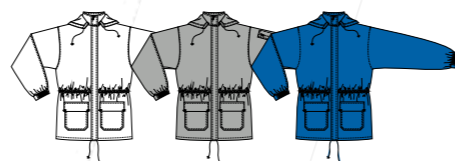

4030\* 4060\*

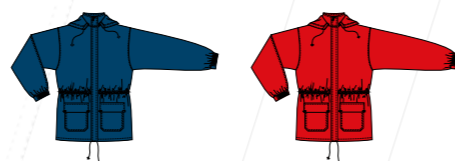

\*UWAGA: Aktualną listę dostępnych kolorów prosimy sprawdzić z działem obsługi klienta. Proszę pytać o czas realizacji

\*INFO: Please ask about delivery date.

**6510 OGRODNICZKI OCIEPLANE**

- // antyelektrostatyczne, chroniące przed ciekłymi chemikaliami
- // karczek przedni odcinany
- // kieszeń karczka naszywana z patką zapinaną na napy
- // rozporek przedni zapinany na zamek
- // rozporek boczny zapinany na guzik + napy do regulacji
- // dwie naszywane kieszenie dolne kryte patkami
- // kieszeń tylna kryta patką
- // tył profilowany
- // szelki elastyczne z regulacją
- // nogawki wykończone obrębem z regulacją na napy
- // wewnątrz dolnej części nogawek wszyty ściągacz

**6510 INSULATED BIB-TROUSERS**

- // anti-electrostatic, protecting against liquid chemicals
- // bib patch pocket with flap with snaps
- // zip fly
- // side slit fastened with button and snaps for regulation
- // two lower, patch pockets with flaps
- // one back pocket with flap
- // contoured back
- // elastic braces with regulation
- // trousers -legs finished with hem with regulation, welts inside

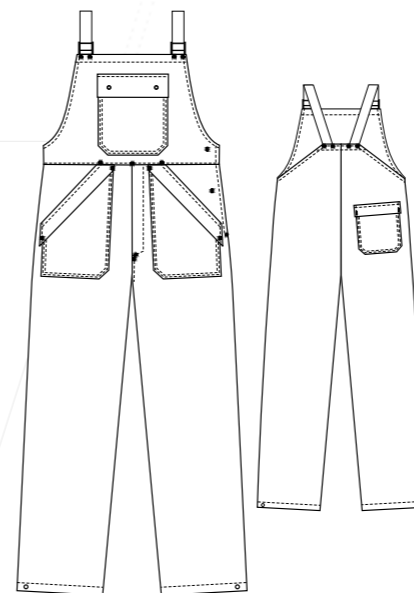

**6510 015 OGRODNICZKI OCIEPLANE**

**6510 015 INSULATED BIB-TROUSERS**

NORMY/STANDARDS

EN ISO 13688

EN 1149-5

ROZMIARY/SIZES

S | M | L | XL | XXL | XXXL

TKANINA/FABRIC

240 g/m<sup>2</sup>; 65% PS / 34% CO / 1% ASM  
Podszewka / lining :100% PES

TECHNOLOGIE/TECHNOLOGIES



KOLORY/COLOURS

// 1081\* 3022\* 3040



4030\* 4060\*



\*UWAGA: Aktualną listę dostępnych kolorów prosimy sprawdzić z działem obsługi klienta. Proszę pytać o czas realizacji

\*INFO: Please ask about delivery date.

**7405 KOMBINEZON**

- // antyelektrostatyczny
- // antyelektrostatyczny i zapinany na zamek błyskawiczny dwusuwakowy kryty plisą i rzep pod szyją
- // podkroj szyć wykończony kapturem, otwór na twarz ściągany gumką
- // dwie kieszenie piersiowe naszywane, z patkami zapinanymi na rzepy
- // guma dopasowująca w pasie z tyłu
- // rękawy i nogawki wykończone obrębem z regulacją zapięcia na rzepy

**7405 COVERALL**

- // anti-electrostatic
- // two way zip fastening, pleat with velcro under neck
- // neck cut finished with hood, face hole with cord adjustment
- // two breast patch pockets with flaps with velcro
- // rubber band in the back part of waist
- // sleeves and legs finished with hem with velcro regulation

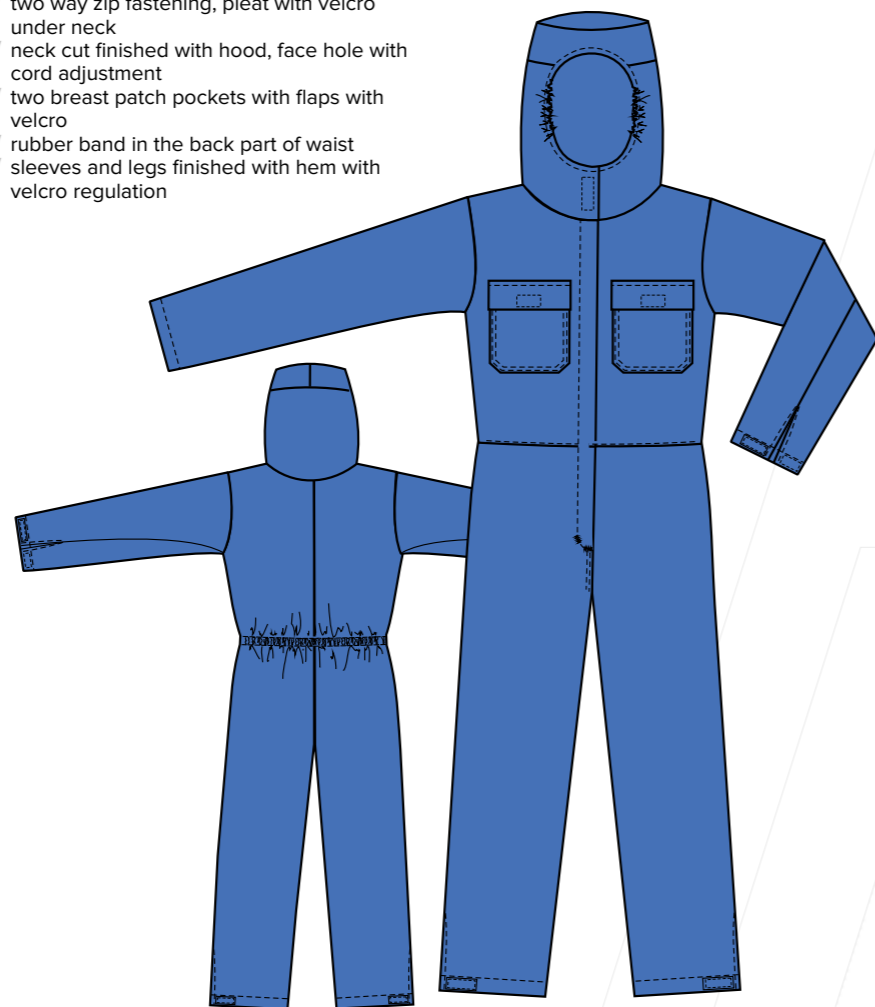
**7405 204 KOMBINEZON****7405 204 COVERALL**

## NORMY/STANDARDS

EN ISO 13688



EN 1149-5

## ROZMIARY/SIZES

S | M | L | XL | XXL | XXXL

## TKANINA/FABRIC

135 g/m<sup>2</sup>; 99% PS / 1% ASM

## TECHNOLOGIE/TECHNOLOGIES



## KOLORY/COLOURS

// 1081\*

2045\*

3050\*



\*UWAGA: Aktualną listę dostępnych kolorów prosimy sprawdzić z działem obsługi klienta. Proszę pytać o czas realizacji

\*INFO: Please ask about delivery date.

**7405 205 KOMBINEZON****7405 205 COVERALL**

## NORMY/STANDARDS

EN ISO 13688



EN 1149-5

## ROZMIARY/SIZES

S | M | L | XL | XXL | XXXL

## TKANINA/FABRIC

115 g/m<sup>2</sup>; 99% PS / 1% ASM

## TECHNOLOGIE/TECHNOLOGIES



## KOLORY/COLOURS

// 1080\*

3040\*

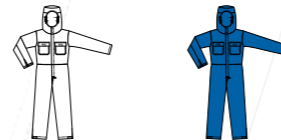

\*UWAGA: Aktualną listę dostępnych kolorów prosimy sprawdzić z działem obsługi klienta. Proszę pytać o czas realizacji

\*INFO: Please ask about delivery date.

**1001 KURTKA KOALA**

- // chroniące przed zimnem
- // zapinana na zamek kryty plisą zapinaną na zatrzaski
- // podkroj szyć wykończony kołnierzem
- // kaptur dopinany na zamek
- // dwie kieszenie piersiowe cięte z listewkami, nad lewą zaczep na identyfikator
- // dwie podwójne kieszenie dolne z mieszkami, kryte patkami
- // jedna kieszeń wewnętrzna
- // w pasie tunel ściągany sznurkiem od wewnątrz
- // z tyłu wszyta guma
- // rękawy wykończone obrębem, wewnątrz wszyty ściągacz ochronny
- // na lewym rękawie kieszeń zapinana na zamek z przegródką
- // na długopis i kieszonką na telefon
- // dół kurtki wykończony obrębem ze sznurkiem

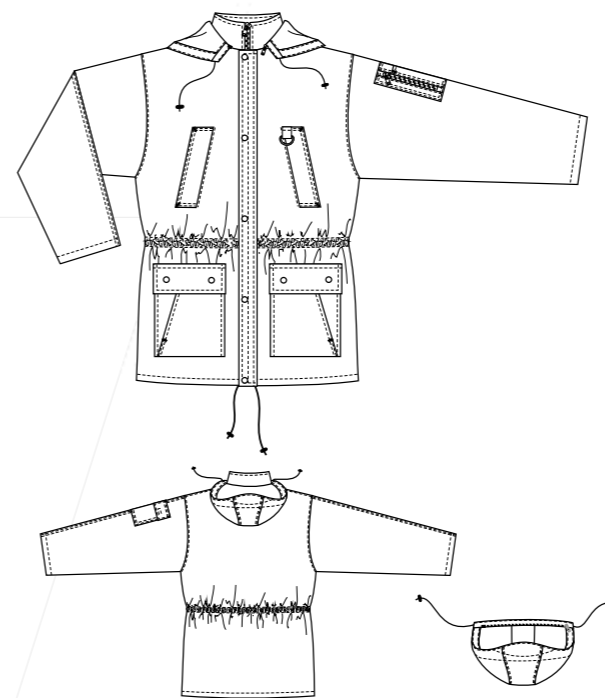
**1001 182 KURTKA KOALA****1001 182 KOALA JACKET**

## NORMY/STANDARDS

EN ISO 13688



EN 342

## ROZMIARY/SIZES

S | M | L | XL | XXL | XXXL

## TKANINA/FABRIC

230 g/m<sup>2</sup>; 70% PS / 30% CO  
Podszewka / lining :100% PES

## TECHNOLOGIE/TECHNOLOGIES



## KOLORY/COLOURS

// 3040

3050

4010



4030

4060

3022\*



\*UWAGA: Aktualną listę dostępnych kolorów prosimy sprawdzić z działem obsługi klienta. Proszę pytać o czas realizacji

\*INFO: Please ask about delivery date.

**1001 KOALA JACKET**

- // protecting against cold
- // concealed zip fastening with snaps
- // neck-cut finished with collar
- // hood attached with zipper
- // two angled breast pockets with id loop over the left one
- // one inner pocket
- // in waist tunnel with cord from inside
- // rubber band in the back side
- // sleeves finished with hem, inside protective welt
- // on the left sleeve zip fastened pocket with pen compartment and pocket for mobile phone
- // bottom finished with hem with the cord



**1002 KURTKA PILOT**

- // chroniące przed zimnem
- // zapinana na zamek kryty plisą
- // podkrój szyi wykończony kołnierzem
- // dwie kieszenie piersiowe, zapinane na zamek
- // nad lewą zaczep na identyfikator
- // dwie kieszenie dolne, cięte z listewkami
- // jedna kieszeń wewnętrzna
- // rękawy wykończone ściągaczem
- // na lewym rękawie kieszeń zapinana na zamek
- // z przegródką na długopis i kieszonką na telefon
- // dół kurtki wykończony paskiem z wszytą gumą

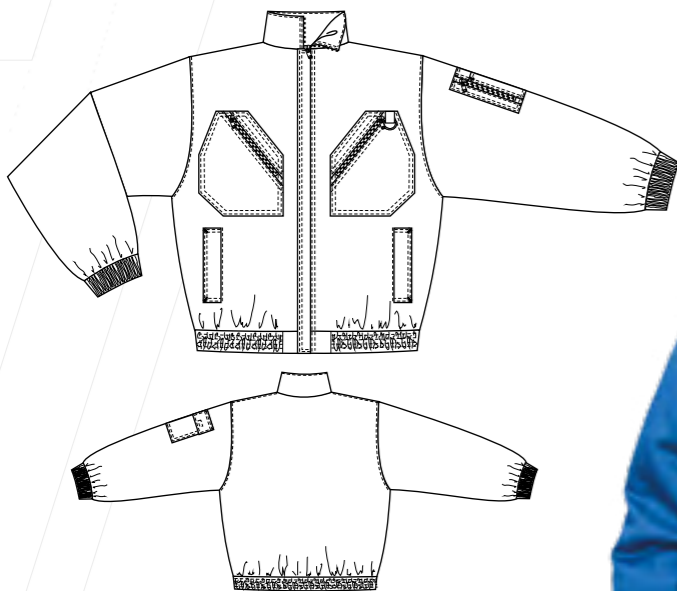
**1002 PILOT JACKET**

- // protecting against cold
- // concealed zip fastening
- // neck-cut finished with collar
- // two breast pockets, zip fastened, id loop over the left one
- // two lower pockets with pleats
- // one inner pocket
- // sleeves finished with welt
- // on the left sleeve zip fastened pocket with pen compartment and pocket for mobile phone
- // bottom finished with belt with rubber band

**5001 SPODNIE OCIEPLANE**

- // chroniące przed zimnem
- // zapinane na guzik, po bokach w pasie guma dopasowująca, wewnątrz
- // wszyty sznurek do regulacji
- // rozporek zapinany na zamek
- // dwie kieszenie wpuszczane
- // kieszeń tylna cięta, kryta patką zapinaną na zatrzask
- // nogawki wykończone obrębem, wewnątrz ściągacze
- // wewnątrz podszewka ocieplająca

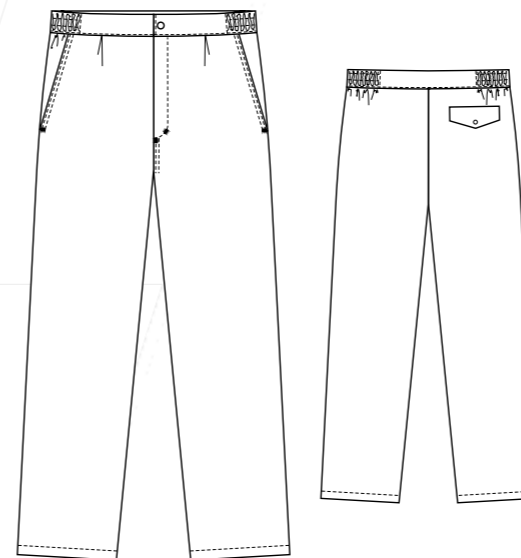
**5001 INSULATED TROUSERS**

- // protecting against cold
- // button fastening, rubber band in the sides (inside cord for regulation)
- // zip fly
- // two side pockets
- // one back pocket with flap with snap
- // trousers -legs finished with hem with welts
- // insulating lining inside

**1002 182 KURTKA PILOT****1002 182 PILOT JACKET**

## NORMY/STANDARDS

EN ISO  
13688

EN 342

## ROZMIARY/SIZES

S | M | L | XL | XXL | XXXL

## TKANINA/FABRIC

230 g/m<sup>2</sup>; 70% PS / 30% CO  
Podszewka / lining :100% PES

## TECHNOLOGIE/TECHNOLOGIES



## KOLORY/COLOURS

// 3040      3050      4030



4010\*      4060\*      3022\*



\*UWAGA: Aktualną listę dostępnych kolorów prosimy sprawdzić z działem obsługi klienta. Proszę pytać o czas realizacji

\*INFO: Please ask about delivery date.

**5001 182 SPODNIE OCIEPLANE****5001 182 INSULATED TROUSERS**

## NORMY/STANDARDS

EN ISO  
13688

EN 342

## ROZMIARY/SIZES

S | M | L | XL | XXL | XXXL

## TKANINA/FABRIC

230 g/m<sup>2</sup>; 70% PS / 30% CO  
Podszewka / lining :100% PES

## TECHNOLOGIE/TECHNOLOGIES



## KOLORY/COLOURS

// 3040\*      3050\*      4010\*



4030\*      4060\*      3022\*



\*UWAGA: Aktualną listę dostępnych kolorów prosimy sprawdzić z działem obsługi klienta. Proszę pytać o czas realizacji

\*INFO: Please ask about delivery date.



**6001 OGRODNICZKI OCIEPLANE**

- // chroniące przed zimnem
- // karczek przedni odcinany
- // na karczku kieszeń z patką zapinaną na rzepy
- // rozpiętek przedni zapinany na zamek
- // rozpiętek boczny zapinany na guzik + napy do regulacji
- // dwie kieszenie dolne naszywane
- // jedna kieszeń tylna zapinana na rzep
- // elastyczne szelki z regulacją
- // nogawki wykończone obrębem, wewnątrz ściągacze

**6001 INSULATED BIB-TROUSERS**

- // protecting against cold
- // bib pocket with flap with velcro
- // zip fly
- // side slit fastened with button and snaps for regulation
- // two lower, patch pockets
- // one back pocket with velcro
- // elastic braces with regulation
- // trousers -legs finished with hem with welt

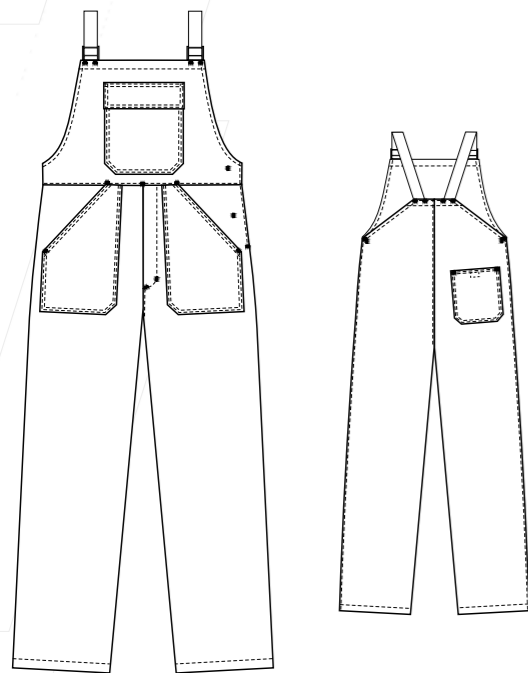

**2001 KAMIZELKA - PRANIE DOMOWE**

- // o intensywnej widzialności
- // zapinana na rzepy
- // wykończenie lamówką: krawędzie przodków, podkroje pach i szyi
- // dół wykończony podwinięciem
- // w dolnej części naszyte dwie taśmy odblaskowe o szer.5 cm.
- // taśma do prania domowego w art. 2001,
- // taśma do prania przemysłowego w art. 2010

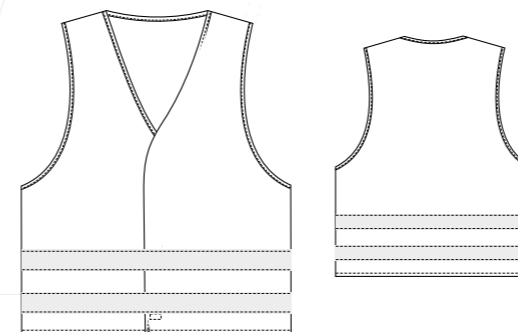

**2001 VEST - FOR DOMESTIC LAUNDRY**

- // high visibility
- // velcro fastening
- // front edges, neck and underarm cut finished with piping
- // bottom finished with hem
- // lower part with two reflective tapes (wide 5cm)
- // in art. 2001 tapes for domestic laundry
- // in art. 2010 for industrial laundry



**6001 182 OGRODNICZKI OCIEPLANE**

**6001 182 INSULATED BIB-TROUSERS**

**NORMY/STANDARDS**

EN ISO 13688



**ROZMIARY/SIZES**

S | M | L | XL | XXL | XXXL

**TKANINA/FABRIC**

230 g/m<sup>2</sup>; 70% PS / 30% CO  
Podszewka / lining :100% PES

**TECHNOLOGIE/TECHNOLOGIES**



**KOLORY/COLOURS**



\*UWAGA: Aktualną listę dostępnych kolorów prosimy sprawdzić z działem obsługi klienta. Proszę pytać o czas realizacji  
\*INFO: Please ask about delivery date.

**2001 259 KAMIZELKA**

**2001 259 VEST**

**NORMY/STANDARDS**

EN ISO 13688



**2010 259 KAMIZELKA**

**2010 259 VEST**

**ROZMIARY/SIZES**

**TKANINA/FABRIC**

130 g/m<sup>2</sup>; 100% PES

**TECHNOLOGIE/TECHNOLOGIES**



**KOLORY/COLOURS**

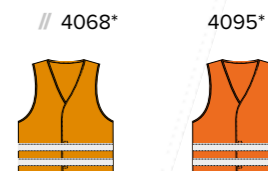

\*UWAGA: Aktualną listę dostępnych kolorów prosimy sprawdzić z działem obsługi klienta. Proszę pytać o czas realizacji  
\*INFO: Please ask about delivery date.



by KEGEL-BLAZUSIAK

**WORKWEAR**  
ENGINEERING

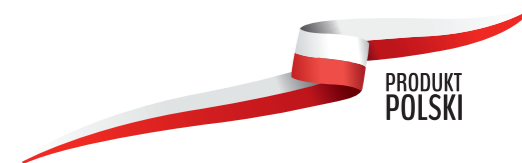

Taddy  
**BLAZUSIAK**  
**111**

**111**<sup>®</sup>  
 by KEGEL-BŁAZUSIAK

**WORKWEAR**  
 experience  
**supreme**

Since 1979, we have been creating innovative products that are distinguished by high quality and functionality. Years of experience along with continuous improvement made us the number one producer on the market of protective clothing in Poland. In response to your needs and the changing trends we have found a new brand - 111. Inspired by Taddy Blazusiak, the multiple world champion in SuperEnduro, we combined the functionality with protection and comfort, to those who work is a passion, and purpose of pursuing perfection.

Od 1979 roku tworzymy innowacyjne produkty wyróżniające się wysoką jakością i funkcjonalnością.

Wykorzystaliśmy nasze wieloletnie doświadczenie, dbałość o szczegóły oraz Państwa potrzeby - tak powstała marka 111.

Zainspirowani Tadeuszem Błazusiakiem, wielokrotnym Mistrzem Świata w SuperEnduro, połączyliśmy funkcjonalność z ochroną i komfortem, by praca była Państwa pasją, a celem dążenie do perfekcji.



2007  
 Erzberg Champion



2008  
 Erzberg Champion



2009  
 USA Champion  
 Erzberg Champion



2010  
 USA Champion  
 WORLD Champion  
 Erzberg Champion



2011  
 USA Champion  
 WORLD Champion  
 Erzberg Champion



2012  
 USA Champion  
 WORLD Champion



2013  
 USA Champion  
 WORLD Champion



2014  
 WORLD Champion



2015  
 WORLD Champion



111.kegel.pl

## Praca staje się przyjemnością

Komfort pracy jest dla nas najważniejszy.

W odpowiedzi na potrzeby stworzyliśmy spodnie posiadające wielofunkcyjne kieszenie, których szerokość oraz specjalne mocowania zapewniają wygodę podczas codziennego użytkowania.

Dodatkowo, specjalna konstrukcja zabezpiecza przed wiatrem, a tkanina z włókien szklanych przed przetarciami.

## Work becomes pleasure

Comfort at work is very important for us. In response to your needs we created trousers that feature multifunctional pockets, which width and special mounting ensure comfort during everyday wear. Additionally, the special construction of the trousers protects against wind, and the fabric from fiberglass makes them resistant to abrasion.

# NO. 5615



**WYCOFANO  
DISCONTINUED**

**COMFORT  
APPEARANCE  
HARD WORK**

### 5615-052 SPODNIE DESERT DUST KOLOR: 9393

- // 12 funkcjonalnych kieszeni
- // uchwyty do mocowania akcesoriów
- // podniesiony tył z wyprofilowanym pasem - chroni przed podmuchami wiatru i ekspozycją bioder
- // wzmocnienia na kolanach z zastosowaniem włókna szklanego
- // na tyłach nogawek elementy odbłaskowe
- // kieszenie i doły nogawek wzmocnione materiałem CORDURA®
- // możliwość umieszczenia wkładek ochronnych na kolanach
- // wzmocnione szwy z zastosowaniem nici rdzeniowych
- // szlufki, kieszenie i patki dodatkowo wzmocnione ryglami

#### SLOT CANVAS

zwiększona odporność na przetarcia

#### CORDURA®

odporność na przetarcia, zwiększona trwałość wyrobu, łatwość usuwania zabrudzeń

#### RFR - POWER SHEL

Reflective Functional Reinforcement, zwiększona widzialność użytkownika, odporność na przetarcie, połączenie wyglądu i bezpieczeństwa w zaawansowanej formie.glass Reinforcem

### 5615-052 TROUSERS DESERT DUST COLOR: 9393

- // 12 functional pockets
- // straps for accessories
- // raised back with profiled belt - protects against wind and exposed hips.
- // reinforcements on the knees with the use of fiberglass
- // Hi Vis elements on the back of the legs
- // pockets and legs reinforced with CORDURA® fabric
- // possibility of placing knee pads on the trouser knees
- // reinforced stitching with core threads
- // belt loops, pockets and flaps with extra stitching for reinforcement

#### CANVAS WEAVE

increased resistance to abrasion along with high using functionality

#### CORDURA®

resistance to abrasion, increased durability of the product, easy to clean

#### RFR

Reflective Functional Reinforcement - increased visibility of the user, resistance to abrasion, combination of style and safety in advanced form

#### ROZMIARY/SIZES

48 | 50 | 52 | 54 | 56 | 58

#### TKANINA/FABRIC

65% PS / 35% CO, 295 g/m<sup>2</sup>

#### TECHNOLOGIE/TECHNOLOGIES



**DESERT DUST**



**WYCOFANO  
DISCONTINUED**

**5615-058 SPODNIE PIRAT BLACK  
KOLOR: 9372**

- // 12 funkcjonalnych kieszeni
- // uchwyty do mocowania akcesoriów
- // podniesiony tył z wyprofilowanym pasem - chroni przed podmuchami wiatru i ekspozycją bioder
- // wzmocnienia na kolanach z zastosowaniem włókna szklanego
- // na tyłach nogawek elementy odblaskowe
- // kieszenie i doły nogawek wzmocnione materiałem CORDURA®
- // możliwość umieszczenia wkładek ochronnych na kolanach
- // wzmocnione szwy z zastosowaniem nici rdzeniowych
- // szlufki, kieszenie i patki dodatkowo wzmocnione ryglami

**SLOT CANVAS**

zwiększona odporność na przetarcia

**CORDURA®**

odporność na przetarcia, zwiększona trwałość wyrobu, łatwość usuwania zabrudzeń

**RFR - POWER SHELL**

Reflective Functional Reinforcement, zwiększona widzialność użytkownika, odporność na przetarcie, połączenie wyglądu i bezpieczeństwa w zaawansowanej formie

**5615-058 TROUSERS PIRAT BLACK  
COLOR: 9372**

- // 12 functional pockets
- // straps for accessories
- // raised back with profiled belt - protects against wind and exposed hips.
- // reinforcements on the knees with the use of fiberglass
- // Hi Vis elements on the back of the legs
- // pockets and legs reinforced with CORDURA® fabric
- // possibility of placing knee pads on the trouser knees
- // reinforced stitching with core threads
- // belt loops, pockets and flaps with extra stitching for reinforcement

**CANVAS WEAVE**

increased resistance to abrasion along with high using functionality

**CORDURA®**

resistance to abrasion, increased durability of the product, easy to clean

**RFR - POWER SHELL**

Reflective Functional Reinforcement increased visibility of the user, resistance to abrasion, combination of style and safety in advanced form

**ROZMIARY/SIZES**

48 | 50 | 52 | 54 | 56

**TKANINA/FABRIC**

60% BW / 40% PS, 325 g/m<sup>2</sup>

**TECHNOLOGIE/TECHNOLOGIES**



**PIRAT BLACK**



**WYCOFANO  
DISCONTINUED**

**5615-058 SPODNIE CASTLEROCK  
KOLOR: 9177**

- // 12 funkcjonalnych kieszeni
- // uchwyty do mocowania akcesoriów
- // podniesiony tył z wyprofilowanym pasem - chroni przed podmuchami wiatru i ekspozycją bioder
- // wzmocnienia na kolanach z zastosowaniem włókna szklanego
- // na tyłach nogawek elementy odblaskowe
- // kieszenie i doły nogawek wzmocnione materiałem CORDURA®
- // możliwość umieszczenia wkładek ochronnych na kolanach
- // wzmocnione szwy z zastosowaniem nici rdzeniowych
- // szlufki, kieszenie i patki dodatkowo wzmocnione ryglami

**SLOT CANVAS**

zwiększona odporność na przetarcia

**CORDURA®**

odporność na przetarcia, zwiększona trwałość wyrobu, łatwość usuwania zabrudzeń

**RFR - POWER SHELL**

Reflective Functional Reinforcement, zwiększona widzialność użytkownika, odporność na przetarcie, połączenie wyglądu i bezpieczeństwa w zaawansowanej formie

**5615-058 TROUSERS CASTLEROCK  
COLOR: 9177**

- // 12 functional pockets
- // straps for accessories
- // raised back with profiled belt - protects against wind and exposed hips.
- // reinforcements on the knees with the use of fiberglass
- // Hi Vis elements on the back of the legs
- // pockets and legs reinforced with CORDURA® fabric
- // possibility of placing knee pads on the trouser knees
- // reinforced stitching with core threads
- // belt loops, pockets and flaps with extra stitching for reinforcement

**CANVAS WEAVE**

increased resistance to abrasion along with high using functionality

**CORDURA®**

resistance to abrasion, increased durability of the product, easy to clean

**RFR - POWER SHELL**

Reflective Functional Reinforcement increased visibility of the user, resistance to abrasion, combination of style and safety in advanced form

**ROZMIARY/SIZES**

48 | 50 | 52 | 54 | 56

**TKANINA/FABRIC**

60% BW / 40% PS, 325 g/m<sup>2</sup>

**TECHNOLOGIE/TECHNOLOGIES**



**CASTLEROCK**



**WYCOFANO  
DISCONTINUED**

# NO. 5614

Dzięki specjalnej konstrukcji i zadbaniu o nowoczesny design, 5614 sprawdzi się w każdej pracy i podczas aktywności na świeżym powietrzu.

Teraz nie tylko nic się nie zgubi, ale i siedzenie będzie przyjemniejsze, dzięki znajdującej się w tej części ubrania tkaniny pokrytej mikropolarem. Dodatkowym atutem są wzmocnione doły nogawek elementami z CORDURA® - od teraz czyszczenie ubrania stanie się łatwe i przyjemne, a przetarcia mechaniczne niezauważalne.

Thanks to the special construction and modern design, no 5614 will ensure reliability in every type of work and during outside activities.

Flexible pockets provide comfort and protection for your items. From now on, nothing will be lost, but also sitting will be more pleasant, thanks to the micro fleece fabric situated in the back part of the trousers. The reinforced legs of the trousers with CORDURA® elements prove an additional advantage of the product – cleaning will be easy and pleasant, and mechanical abrasion unnoticed.

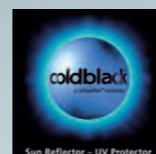

CORDURA is a trademark of INVISTA

schoeller®, coldblack® and 3XDRY® is a registered trademark of Schoeller Technologies AG, Switzerland (patent pending).



## WEAR ME ANYWHERE

**5614-318 SPODNIE TACTIC GREEN**  
**KOLOR: 9405**

- // panelowa konstrukcja w połączeniu z tkaniną wiatroodporną, nieprzemakająca i szybkoschnąca zapewnia wygodę
- // na bokach nogawek dwie pojemne kieszenie, zapinane na zamek i elastycznymi wstawkami
- // w prawej kieszeni umieszczona dodatkowa kieszeń na telefon
- // kolana nogawek profilowane
- // doły nogawek wykończone wysokim i wyprofilowanym obrębem z tkaniny CORDURA®
- // panele tyłu i kolan wykończone od wewnątrz mikropolarem
- // wzmacniane szwy z zastosowaniem nici rdzeniowych
- // szlufki, kieszenie i patki dodatkowo wzmacniane ryglami

**3XDRY®**

trójlaminaat zapewniający wodoodporność, oddychalność i szybkie schnięcie tkaniny

**COLDBLACK®**

wykończenie tkaniny odbija promienie UV (UVA,UVB, ochrona na poziomie UPV 30) co powoduje mniejsze nagrzewanie się ubioru zwiększając bezpieczeństwo użytkownika.

**RIPSTOP**

splot tkaniny zwiększający odporność na rozdarcia i wydłużający żywotność produktu

**STRETCH-RELAX**

elastyczność tkaniny poprawia komfort użytkowania

**CORDURA®**

odporność na przetarcia, zwiększona trwałość wyrobu, łatwość usuwania zabrudzeń

**5614-318 TROUSERS TACTIC GREEN**  
**COLOR: 9405**

- // panel construction ensures comfort
- // on the sides of the trouser legs 2 capacious pockets fastened with zip with flexible components
- // additional mobile phone pocket on the right
- // profiled trouser knees
- // legs finished with high profiled hem from CORDURA®
- // back and knee panels finished with micro fleece from the inside
- // reinforced stitching with core threads
- // belt loops, pockets and flaps with extra stitching for reinforcement

**3XDRY®**

trilaminat provides waterproofness, breathability and fast drying of the fabric

**COLDBLACK®**

finish of the fabric reflects UV radiation (UVA, UVB, protection UPV30) , absorbs less heat therefore increasing the safety of the user

**RIPSTOP**

fabric weave increases resistance to tear and extends the lifetime of the product

**STRETCH - RELAX**

flexibility of the fabric improves the comfort of usage

**CORDURA**

resistance to abrasion, increased durability of the product, easy to clean

**ROZMIARY/SIZES**

48 | 50 | 52 | 54 | 56

**TKANINA/FABRIC**

83/14/3 PA/PU/EL, 280 g/m<sup>2</sup>

**TECHNOLOGIE/TECHNOLOGIES**



**TACTIC GREEN**

**5614-107 SPODNIE CAMO GREEN**  
**KOLOR: 9406**

- // panelowa konstrukcja w połączeniu z tkaniną wiatroodporną, nieprzemakająca i szybkoschnąca zapewnia wygodę
- // na bokach nogawek dwie pojemne kieszenie, zapinane na zamek i elastycznymi wstawkami
- // w prawej kieszeni umieszczona dodatkowa kieszeń na telefon
- // kolana nogawek profilowane
- // doły nogawek wykończone wysokim i wyprofilowanym obrębem z tkaniny CORDURA®
- // panele tyłu i kolan wykończone od wewnątrz mikropolarem
- // wzmacniane szwy z zastosowaniem nici rdzeniowych
- // szlufki, kieszenie i patki dodatkowo wzmacniane ryglami

**SPLIT TWIL**

klasyczny splot tkaniny dający optymalne połączenie wytrzymałości z komfortem noszenia

**3XDRY®**

trójlaminaat zapewniający wodoodporność, oddychalność i szybkie schnięcie tkaniny

**RIPSTOP**

splot tkaniny zwiększający odporność na rozdarcia i wydłużający żywotność produktu

**STRETCH RELAX**

elastyczność tkaniny poprawia komfort użytkowania

**5614-107 TROUSERS CAMO GREEN**  
**COLOR: 9406**

- // panel construction ensures comfort
- // on the sides of the trouser legs 2 capacious pockets fastened with zip with flexible components
- // additional mobile phone pocket on the right
- // profiled trouser knees
- // legs finished with high profiled hem from CORDURA®
- // back and knee panels finished with micro fleece from the inside
- // reinforced stitching with core threads
- // belt loops, pockets and flaps with extra stitching for reinforcement

**3XDRY®**

trilaminat provides waterproofness, breathability and fast drying of the fabric

**TWIL WEAVE**

classic weave of the fabric provides optimal combination of durability and comfort of wearing

**RIPSTOP**

fabric weave increases resistance to tear and extends the lifetime of the product

**STRETCH - RELAX**

flexibility of the fabric improves the comfort of usage

**ROZMIARY/SIZES**

48 | 50 | 52 | 54 | 56

**TKANINA/FABRIC**

65% / 35% PS/CO, 245 g/m<sup>2</sup>

**TECHNOLOGIE/TECHNOLOGIES**



**CAMO GREEN**

**5618-382 SPODNIE BLACK CARBON**  
**KOLOR: 9372**

- // 11 funkcjonalnych kieszeni
- // wewnętrzna elastyczna kieszeń na telefon
- // zewnętrzna kieszeń na waże drobiazgi-zapinana na zamek
- // uchwyty do mocowania akcesoriów
- // podniesiony tył z wyprofilowanym pasem - chroni przed podmuchami wiatru i ekspozycją bioder
- // wzmocnienia kluczowych parti spodni CPRSys /kieszenie, doły nogawek, część kieszeni tylnych/
- // na tyłach nogawek elementy odblaskowe
- // kieszenie i doły nogawek wzmocniane materiałem CORDURA®
- // możliwość umieszczenia wkładek ochronnych na kolanach
- // wzmocniane szwy z zastosowaniem nici rdzeniowych
- // szlufki, kieszenie i patki dodatkowo wzmocniane ryglami

**SPLIT CANVAS**

zwiększona odporność na przetarcia

**CORDURA**

odporność na przetarcia, zwiększona trwałość wyrobu, łatwość usuwania zabrudzeń

**CPRSYS**

Crucial Parts Reinforcement System - dodatkowa wytrzymałość i wydajność produktu

**5618-382 TROUSERS BLACK CARBON COLOR: 9372**

- // 11 functional pockets
- // inner elastic mobile phone pocket
- // for important accessories outside pocket, zip fastened
- // tool holders
- // raised back with profiled belt - protects against wind and exposed hips
- // reinforcements of the vital parts
- // CPRSys /pockets, bottoms of the legs, part of back pockets/
- // reflective elements on the back of the legs
- // pockets and bottoms of the legs reinforced by CORDURA® fabric
- // possibility of placing knee pads on the trouser knees
- // reinforced seams - core threads used
- // loops, pockets and flaps reinforced by bar tacks

**CANVAS WEAVE**

increased resistance to abrasion along with high using functionality

**CORDURA®**

resistance to abrasion, increased durability of the product, easy to clean

**CPRSYS**

system for reinforcements of the vital parts -improve durability of the product thanks to increased resistance to damage of the most exposed parts



**BLACK CARBON**

**ROZMIARY/SIZES**

48 | 50 | 52 | 54 | 56 | 58 |

**TKANINA/FABRIC**

75%CO / 25%NY, 315 g/m<sup>2</sup>, by Cordura®

**TECHNOLOGIE/TECHNOLOGIES**



# NO. 5618

**CPRSys** – system wzmocniania kluczowych części produktu - zwiększa wytrzymałość jego wydajność dzięki większej odporności na uszkodzenia najbardziej narażonych partii, przy użyciu 6.6 Cordura®.

**CPRSys** – system for reinforcements of the vital parts – improve durability of the product thanks to increased resistance to damage of the most exposed parts with us of 6.6 Cordura®.



# NO. 5618

## SILVER STONE

## FOREST GREEN



### 5618-382 SPODNIE SILVER STONE KOLOR: 9088

- // 11 funkcjonalnych kieszeni
- // wewnętrzna elastyczna kieszeń na telefon
- // zewnętrzna kieszeń na waże drobiazgi-zapinana na zamek
- // uchwyty do mocowania akcesoriów
- // podniesiony tył z wyprofilowanym pasem - chroni przed podmuchami wiatru i ekspozycją bioder
- // wzmocnienia kluczowych parti spodni CPRSYS /kieszenie, doły nogawek, część kieszeni tylnych/
- // na tyłach nogawek elementy odblaskowe
- // kieszenie i doły nogawek wzmocniane materiałem CORDURA®
- // możliwość umieszczenia wkładek ochronnych na kolanach
- // wzmocniane szwy z zastosowaniem nici rdzeniowych
- // szlufki, kieszenie i patki dodatkowo wzmocniane ryglami

#### SPLIT CANVAS

zwiększona odporność na przetarcia

#### CORDURA

odporność na przetarcia, zwiększona trwałość wyrobu, łatwość usuwania zabrudzeń

#### CPRSYS

Crucial Parts Reinforcement System - dodatkowa wytrzymałość i wydajność produktu

### 5618-382 TROUSERS SILVER STONE COLOR: 9088

- // 11 functional pockets
- // inner elastic mobile phone pocket
- // for important accessories outside pocket, zip fastened
- // tool holders
- // raised back with profiled belt - protects against wind and exposed hips
- // reinforcements of the vital parts
- // CPRSYS /pockets, bottoms of the legs, part of back pockets/
- // reflective elements on the back of the legs
- // pockets and bottoms of the legs reinforced by CORDURA® fabric
- // possibility of placing knee pads on the trouser knees
- // reinforced seams - core threads used
- // loops, pockets and flaps reinforced by bar tacks

#### CANVAS WEAVE

increased resistance to abrasion along with high using functionality

#### CORDURA®

resistance to abrasion, increased durability of the product, easy to clean

#### CPRSYS

system for reinforcements of the vital parts improve durability of the product thanks to increased resistance to damage of the most exposed parts

#### ROZMIARY/SIZES

48 | 50 | 52 | 54 | 56 | 58

#### TKANINA/FABRIC

75%CO / 25%NY, 315 g/m<sup>2</sup>, by Cordura®

#### TECHNOLOGIE/TECHNOLOGIES



### 5618-382 SPODNIE FOREST GREEN KOLOR: 9540

- // 11 funkcjonalnych kieszeni
- // wewnętrzna elastyczna kieszeń na telefon
- // zewnętrzna kieszeń na waże drobiazgi-zapinana na zamek
- // uchwyty do mocowania akcesoriów
- // podniesiony tył z wyprofilowanym pasem - chroni przed podmuchami wiatru i ekspozycją bioder
- // wzmocnienia kluczowych parti spodni CPRSYS /kieszenie, doły nogawek, część kieszeni tylnych/
- // na tyłach nogawek elementy odblaskowe
- // kieszenie i doły nogawek wzmocniane materiałem CORDURA®
- // możliwość umieszczenia wkładek ochronnych na kolanach
- // wzmocniane szwy z zastosowaniem nici rdzeniowych
- // szlufki, kieszenie i patki dodatkowo wzmocniane ryglami

#### SPLIT CANVAS

zwiększona odporność na przetarcia

#### CORDURA

odporność na przetarcia, zwiększona trwałość wyrobu, łatwość usuwania zabrudzeń

#### CPRSYS

Crucial Parts Reinforcement System - dodatkowa wytrzymałość i wydajność produktu

### 5618-382 TROUSERS FOREST GREEN GREEN COLOR: 9540

- // 11 functional pockets
- // inner elastic mobile phone pocket
- // for important accessories outside pocket, zip fastened
- // tool holders
- // raised back with profiled belt - protects against wind and exposed hips
- // reinforcements of the vital parts
- // CPRSYS /pockets, bottoms of the legs, part of back pockets/
- // reflective elements on the back of the legs
- // pockets and bottoms of the legs reinforced by CORDURA® fabric
- // possibility of placing knee pads on the trouser knees
- // reinforced seams - core threads used
- // loops, pockets and flaps reinforced by bar tacks

#### CANVAS WEAVE

increased resistance to abrasion along with high using functionality

#### CORDURA®

resistance to abrasion, increased durability of the product, easy to clean

#### CPRSYS

system for reinforcements of the vital parts -improve durability of the product thanks to increased resistance to damage of the most exposed parts

#### ROZMIARY/SIZES

48 | 50 | 52 | 54 | 56 | 58

#### TKANINA/FABRIC

75%CO / 25%NY, 315 g/m<sup>2</sup> by Cordura®

#### TECHNOLOGIE/TECHNOLOGIES



**5618-382 SPODNI EARTH BROWN  
KOLOR: 9541**

- // 11 funkcjonalnych kieszeni
- // wewnętrzna elastyczna kieszeń na telefon
- // zewnętrzna kieszeń na waże drobiazgi-zapinana na zamek
- // uchwyty do mocowania akcesoriów
- // podniesiony tył z wyprofilowanym pasem - chroni przed podmuchami wiatru i ekspozycją bioder
- // wzmocnienia kluczowych parti spodni CPRSys /kieszenie, doły nogawek, część kieszeni tylnych/
- // na tyłach nogawek elementy odblaskowe
- // kieszenie i doły nogawek wzmocniane materiałem CORDURA®
- // możliwość umieszczenia wkładek ochronnych na kolanach
- // wzmocniane szwy z zastosowaniem nici rdzeniowych
- // szlufki, kieszenie i patki dodatkowo wzmocniane ryglami

**SPLIT CANVAS**

zwiększona odporność na przetarcia

**CORDURA**

odporność na przetarcia, zwiększona trwałość wyrobu, łatwość usuwania zabrudzeń

**CPRSYS**

Crucial Parts Reinforcement System - dodatkowa wytrzymałość i wydajność produktu

**5618-382 TROUSERS EARTH BROWN COLOR: 9541**

- // 11 functional pockets
- // inner elastic mobile phone pocket
- // for important accessories outside pocket, zip fastened
- // tool holders
- // raised back with profiled belt - protects against wind and exposed hips
- // reinforcements of the vital parts
- // CPRSys /pockets, bottoms of the legs, part of back pockets/
- // reflective elements on the back of the legs
- // pockets and bottoms of the legs reinforced by CORDURA® fabric
- // possibility of placing knee pads on the trouser knees
- // reinforced seams - core threads used
- // loops, pockets and flaps reinforced by bar tacks

**CANVAS WEAVE**

increased resistance to abrasion along with high using functionality

**CORDURA®**

resistance to abrasion, increased durability of the product, easy to clean

**CPRSYS**

system for reinforcements of the vital parts - improve durability of the product thanks to increased resistance to damage of the most exposed parts

**ROZMIARY/SIZES**

48 | 50 | 52 | 54 | 56 | 58

**TKANINA/FABRIC**

75%CO / 25%NY, 315 g/m<sup>2</sup>, by Cordura®

**TECHNOLOGIE/TECHNOLOGIES**



## EARTH BROWN



## ELASTYCZNE PODEJŚCIE DO PRACY

## FLEX WAY OF WORK



FlexFit system – elastyczne elementy ułatwiające dopasować wyrób do ruchów użytkownika. Umieszczone w niewralgicznych miejscach gdzie standardowy krój ograniczałby swobodę ruchów.



FlexFit system – flexible components placed in critical areas allow the product to adjust to the movement of the user where the traditional cut would limit the freedom of movement.

Elastyczny czas pracy to coś o czym marzy każdy z nas. Na niego wpływu nie mamy, ale zadbałszy dzięki systemowi FlexFit o elastyczne wkładki, które dopasowują się do każdego ruchu ciała i tym samym ułatwiają i poprawiają komfort pracy. Ponadto udoskonaliśmy kieszenie – od teraz otwieranie ich i zamykanie podczas pracy stało się jeszcze łatwiejsze. Innowacyjna konstrukcja nakolannika ułatwi szybką wymianę wkładu. Ubranie sprawdzi się w różnych warunkach atmosferycznym, a wyprofilowany z tył zabezpieczy przed wiatrem.

Flexible work hours is something what everyone of us dreams of. We dont have an impact on it, but we provide you with FlexFit system that uses flexible components which adjust to every movement of your body making your work easier and more comfortable. We also improved the pockets – from now opening and closing them during work became even easier than before. The innovative construction of trouser knee allows a quick replacement of the knee pad. The trousers can operate in various weather conditions, and the profiled back belt will provide protection against wind.

**5616-352 SPODNIE RAVEN KOLOR: 9404**

- // flex-fit - elastyczne elementy umieszczone w niewralgicznych miejscach
- // podniesiony tył z wyprofilowanym pasem - chroni przed podmuchami wiatru i ekspozycją bioder
- // komfortowe kieszenie na kolanach z możliwością umieszczenia wkładek ochronnych
- // dół nogawek wykończony wysokim, profilowanym obrębem z tkaniny CORDURA®
- // kieszenie wzmacniane materiałem CORDURA®
- // wyprofilowane patki kieszeni, z uchwytami ułatwiającymi otwieranie
- // wzmacniane szwy z zastosowaniem nici rdzeniowych
- // szlufki, kieszenie i patki dodatkowo wzmacniane ryglami

**RIPSTOP**

splot tkaniny zwiększający odporność na rozdarcia i wydłużający żywotność produktu

**STRETCH - RELAX**

elastyczność tkaniny poprawia komfort użytkowania

**CORDURA®**

odporność na przetarcia, zwiększona trwałość wyrobu, łatwość usuwania zabrudzeń

**FLEXFIT SYSTEM**

elastyczne elementy ułatwiające dopasować wyrób do ruchów użytkownika

**5616-352 TROUSERS RAVEN COLOR: 9404**

- // flex
- // fit
- // flexible components placed in the critical areas
- // raised back with profiled belt
- // protects against wind and exposed hips
- // comfort knee pockets with possibility of placing knee pads
- // legs finished with high profiled hem from CORDURA® fabric
- // pockets reinforced with CORDURA®
- // profiled pocket flaps, with element that enables easier opening
- // belt loops, pockets and flaps extra reinforced

**RIPSTOP**

weave of the fabric increases resistance against tear and extends the lifetime of the product

**STRETCH RELAX**

flexibility of the fabric improves the comfort of wear

**CORDURA®**

resistance to abrasion, increased durability, easy to clean

**FLEXFIT SYSTEM**

flexible components adjust the product to movements of the user



**RAVEN**

**WYCOFANO  
DISCONTINUED**

**ROZMIARY/SIZES**

48 | 50 | 52 | 54 | 56

**TKANINA/FABRIC**

63% PS / 34% BW / 3% EOL, 270 g/m<sup>2</sup>

**TECHNOLOGIE/TECHNOLOGIES**



**5616-340 SPODNIE PURE BLACK KOLOR: 9011**

- // flex-fit - elastyczne elementy umieszczone w niewralgicznych miejscach
- // podniesiony tył z wyprofilowanym pasem - chroni przed podmuchami wiatru i ekspozycją bioder
- // komfortowe kieszenie na kolanach z możliwością umieszczenia wkładek ochronnych
- // dół nogawek wykończony wysokim, profilowanym obrębem z tkaniny CORDURA®
- // kieszenie wzmacniane materiałem CORDURA®
- // wyprofilowane patki kieszeni, z uchwytami ułatwiającymi otwieranie
- // wzmacniane szwy z zastosowaniem nici rdzeniowych
- // szlufki, kieszenie i patki dodatkowo wzmacniane ryglami

**BISTRETCH**

dwukierunkowo rozciągliwy materiał dzięki włóknom Spandex zwiększający komfort użytkowania

**STRETCH - RELAX**

elastyczność tkaniny poprawia komfort użytkowania

**CORDURA®**

odporność na przetarcia, zwiększona trwałość wyrobu, łatwość usuwania zabrudzeń

**FLEXFIT SYSTEM**

elastyczne elementy ułatwiające dopasować wyrób do ruchów użytkownika

**5616-340 TROUSERS PURE BLACK COLOR: 9011**

- // flex - fit - flexible components placed in the critical areas
- // raised back with profiled belt
- // protects against wind and exposed hips
- // comfort knee pockets with possibility of placing knee pads
- // legs finished with high profiled hem from CORDURA® fabric
- // pockets reinforced with CORDURA®
- // profiled pocket flaps, with element that enables easier opening
- // belt loops, pockets and flaps extra reinforced

**BISTRETCH**

two way elastic material thanks to the spandex fiber that improves the comfort of wearing

**STRETCH RELAX**

flexibility of the fabric improves the comfort of wear

**CORDURA®**

resistance to abrasion, increased durability, easy to clean

**FLEXFIT SYSTEM**

flexible components adjust the product to movements of the user



**PURE BLACK**

**ROZMIARY/SIZES**

48 | 50 | 52 | 54 | 56

**TKANINA/FABRIC**

49% PA / 42% PS / 9% Spandex; 230 g/m<sup>2</sup>

**TECHNOLOGIE/TECHNOLOGIES**



**5617-361 SPODNI NIGHTSHADE**  
**KOLOR: 9407**

- // flex-fit - elastyczne elementy umieszczone w newralgicznych miejscach
- // podniesiony tył z wyprofilowanym pasem - chroni przed podmuchami wiatru i ekspozycją bioder
- // komfortowe kieszenie na kolanach z możliwością umieszczenia wkładek ochronnych
- // dół nogawek wykończony wysokim, profilowanym obrębem z tkaniny CORDURA®
- // kieszenie wzmacniane materiałem CORDURA®
- // wyprofilowane patki kieszeni, z uchwytami ułatwiającymi otwieranie
- // wzmacniane szwy z zastosowaniem nici rdzeniowych
- // szlufki, kieszenie i patki dodatkowo wzmacniane ryglami
- // lekkie i wytrzymałe

**RIPSTOP**

splot tkaniny zwiększający odporność na rozdarcia i wydłużający żywotność produktu

**STRETCH - RELAX**

elastyczność tkaniny poprawia komfort użytkowania

**CORDURA®**

odporność na przetarcia, zwiększona trwałość wyrobu, łatwość usuwania zabrudzeń

**FLEXFIT SYSTEM**

elastyczne elementy ułatwiające dopasować wyrób do ruchów użytkownika

**LIGHT WEIGHT**

optymalne połączenie trwałości i lekkości produktu

**5617-361 TROUSERS NIGHTSHADE**  
**COLOR: 9407**

- // flex-fit - flexible components placed in the critical areas
- // raised back with profiled belt
- // protects against wind and exposed hips
- // comfort knee pockets with possibility of placing knee pads
- // legs finished with high profiled hem from CORDURA® fabric
- // pockets reinforced with CORDURA®
- // profiled pocket flaps, with element that enables easier opening
- // belt loops, pockets and flaps extra reinforced
- // light and durable

**RIPSTOP**

weave of the fabric increases resistance against tear and extends the lifetime of the product

**STRETCH RELAX**

flexibility of the fabric improves the comfort of wear

**CORDURA®**

resistance to abrasion, increased durability, easy to clean

**FLEXFIT SYSTEM**

flexible components adjust the product to movements of the user

**LIGHT WEIGHT**

optimal combination of durability and lightness of the product



**NIGHTSHADE**

**ROZMIARY/SIZES**

48 | 50 | 52 | 54 | 56

**TKANINA/FABRIC**

100% PA, 185 g/m<sup>2</sup>

**TECHNOLOGIE/TECHNOLOGIES**



**Cieźka praca w upa!?**

Komfort w pracy jest bardzo ważny, szczególnie podczas wysokich temperaturach. Stworzyliśmy krótką wersję 5615 spodni, które posiadają te same wielofunkcyjne kieszenie, których szerokość i specjalny montaż zapewniają komfort i funkcjonalność w trakcie codziennego użytkowania.

**HOT HARD WORK?**

Comfort at work is very important, especially during high temperatures. We have created a short version of 5615 trousers that have the same multifunctional pockets, whose width and special assembly ensure comfort and functionality in everyday use.

**NO. 5627**



**WYCOFANO**  
**DISCONTINUED**

**5627-052 SPODNIE DESERT DUST  
KOLOR: 9393**

- // 12 funkcjonalnych kieszeni
- // uchwyty do mocowania akcesoriów
- // podniesiony tył z wyprofilowanym pasem - chroni przed podmuchami wiatru i ekspozycją bioder
- // na tyłach nogawek elementy odblaskowe
- // kieszenie i doły nogawek wzmacniane materiałem CORDURA®
- // wzmacniane szwy z zastosowaniem nici rdzeniowych
- // szlufki, kieszenie i patki dodatkowo wzmacniane ryglami

**SPLIT CANVAS**

zwiększona odporność na przetarcia

**CORDURA®**

odporność na przetarcia, zwiększona trwałość wyrobu, łatwość usuwania zabrudzeń

**5627-052 TROUSERS DESERT DUST  
COLOR: 9393**

- // 12 functional pockets
- // straps for accessories
- // raised back with profiled belt - protects against wind and exposed hips.
- // Hi Vis elements on the back of the legs
- // pockets and legs reinforced with CORDURA® fabric
- // reinforced stitching with core threads
- // belt loops, pockets and flaps with extra stitching for reinforcement

**CANVAS WEAVE**

increased resistance to abrasion along with high using functionality

**CORDURA®**

resistance to abrasion, increased durability of the product, easy to clean

**DESERT DUST**



**WYCOFANO  
DISCONTINUED**

**5627-052 SPODENKI DESERT DUST  
KOLOR: 9393**

**5627-052 SHORT'S DESERT DUST  
COLOR: 9393**

**ROZMIARY/SIZES**

48 | 50 | 52 | 54 | 56

**TKANINA/FABRIC**

65% PS / 35% CO, 295 g/m<sup>2</sup>

**TECHNOLOGIE/TECHNOLOGIES**



**PIRAT BLACK**



**WYCOFANO  
DISCONTINUED**

**5627-058 SPODENKI PIRAT BLACK  
KOLOR: 9372**

**5627-058 SHORT'S PIRAT BLACK  
COLOR: 9372**

**ROZMIARY/SIZES**

48 | 50 | 52 | 54 | 56

**TKANINA/FABRIC**

65% PS / 35% CO, 295 g/m<sup>2</sup>

**TECHNOLOGIE/TECHNOLOGIES**



**CASTLEROCK**



**WYCOFANO  
DISCONTINUED**

**5627-058 SPODENKI CASTLEROCK  
KOLOR: 9177**

**5627-058 SHORT'S CASTLEROCK  
COLOR: 9177**

**ROZMIARY/SIZES**

48 | 50 | 52 | 54 | 56

**TKANINA/FABRIC**

65% PS / 35% CO, 295 g/m<sup>2</sup>

**TECHNOLOGIE/TECHNOLOGIES**



# NO. 1615

Kurtki No. 1615 w których zastosowaliśmy najważniejsze rozwiązania kolekcji 111 pozwalając łączyć je z innymi produktami. System FlexFit dba o rozciągliwość ubrania i dopasowanie, a połączenie z BiStretch i włóknami Spandex nadaje komfort pracy w każdych warunkach. Tkanina jest wytrzymała i odporna na wszelkie przetarcia, a dzięki konstrukcji wydłużonego tyłu i profilowanym rękawom, warunki atmosferyczne nie mają wpływu na wykonywane czynności.

With the Jackets no. 1615 we used many solutions of the 111 collection enabling to link them with different products. System FlexFit takes care of the stretching and adjustment of the garment, combination of BiStretch and Spandex fibers provide comfort of work in all conditions. The fabric is durable and resistant to all types of abrasion, and thanks to the construction of profiled back and profiled sleeves, the weather conditions have no impact on the done duties.

# FLEX WAY OF WORK

## GREEN CAMO

### 1615-318 BLUZA GREEN CAMO KOLOR: 9408

- // wyprofilowany kołnierz z zabezpieczeniem zamka, chroni przed skaleczeniem
- // wydłużony profilowany tył
- // profilowane rękawy z regulacją na rzep
- // flex-fit - elastyczne elementy umieszczone w niewralgicznych miejscach
- // 3 kieszenie zewnętrzne i 1 wewnętrzna
- // wzmocnienia na barkach
- // wzmocniane szwy z zastosowaniem nici rdzeniowych
- // szlufki, kieszenie i patki dodatkowo wzmocniane ryglami

### 1615-318 JACKET GREEN CAMO COLOR: 9408

- // profiled collar with zip safeguard, protects from accidental cuts
- // elongated profiled back provides protection against wind
- // profiled sleeves with velcro regulation
- // flex-fit
- // flexible components placed in critical areas
- // 3 outer and 1 inner pockets
- // reinforcements on the shoulders
- // reinforced stitching with core threads
- // pockets and flaps with extra stitching for reinforcement



#### 3XDRY®

trój-laminat zapewniający wodoodporność i oddychalność tkaniny 3xDry®

#### COLDBLACK®

wykończenie tkaniny odbija promienie UV (UPV 30) co powoduje mniejsze nagrzewanie się ubioru zwiększając bezpieczeństwo użytkownika.

#### RIPSTOP

splot tkaniny zwiększający odporność na rozdarcia i wydłużający żywotność produktu

#### STRETCH RELAX

elastyczność tkaniny poprawia komfort użytkownika

#### 3XDRY®

trilaminat provides waterproofness, breathability and fast drying of the fabric

#### COLDBLACK®

finish of the fabric reflects UV radiation (UVA, UVB, protection UPV30), absorbs less heat therefore increasing the safety of the user

#### RIPSTOP

fabric weave increases resistance to tear and extends the lifetime of the product

#### STRETCH RELAX

flexibility of the fabric improves the comfort of usage

#### ROZMIARY/SIZES

SIMILIXL

TKANINA/FABRIC

83% PA / 14%PU / 3% EL, 280 g/m<sup>2</sup>

TECHNOLOGIE/TECHNOLOGIES



## GREEN CAMO WARM

### 1615-319 BLUZA GREEN CAMO WARM KOLOR: 9408

- // wyprofilowany kołnierz z zabezpieczeniem zamka, chroni przed skaleczeniem
- // wydłużony profilowany tył
- // profilowane rękawy z regulacją na rzep
- // flex-fit - elastyczne elementy umieszczone w niewralgicznych miejscach
- // 3 kieszenie zewnętrzne i 1 wewnętrzna
- // wzmocnienia na barkach
- // wzmocniane szwy z zastosowaniem nici rdzeniowych
- // szlufki, kieszenie i patki dodatkowo wzmocniane ryglami

### 1615-319 JACKET GREEN CAMO WARM COLOR: 9408

- // profiled collar with zip safeguard, protects from accidental cuts
- // elongated profiled back provides protection against wind
- // profiled sleeves with velcro regulation
- // flex-fit
- // flexible components placed in critical areas
- // 3 outer and 1 inner pockets
- // reinforcements on the shoulders
- // reinforced stitching with core threads
- // pockets and flaps with extra stitching for reinforcement



WYCOFANO  
DISCONTINUED

#### 3XDRY®

trój-laminat zapewniający wodoodporność i oddychalność tkaniny 3xDry®

#### COLDBLACK®

wykończenie tkaniny odbija promienie UV (UPV 30) co powoduje mniejsze nagrzewanie się ubioru zwiększając bezpieczeństwo użytkownika.

#### RIPSTOP

splot tkaniny zwiększający odporność na rozdarcia i wydłużający żywotność produktu

#### STRETCH RELAX

elastyczność tkaniny poprawia komfort użytkownika

#### 3XDRY®

trilaminat provides waterproofness, breathability and fast drying of the fabric

#### COLDBLACK®

finish of the fabric reflects UV radiation (UVA, UVB, protection UPV30), absorbs less heat therefore increasing the safety of the user

#### RIPSTOP

fabric weave increases resistance to tear and extends the lifetime of the product

#### STRETCH RELAX

flexibility of the fabric improves the comfort of usage

#### ROZMIARY/SIZES

SIMILIXL

TKANINA/FABRIC

49% PS / 35% PA / 10%PU / 6% EL, 410 g/m<sup>2</sup>

TECHNOLOGIE/TECHNOLOGIES



## PURE BLACK / YELLOW

### 1615-340 BLUZA PURE BLACK

- // wyprofilowany kołnierz z zabezpieczeniem zamka, chroni przed skaleczeniem
- // wydłużony profilowany tył
- // profilowane rękawy z regulacją na rzep
- // flex-fit - elastyczne elementy umieszczone w newralgicznych miejscach
- // 3 kieszenie zewnętrzne i 1 wewnętrzna
- // wzmocnienia na barkach
- // wzmocniane szwy z zastosowaniem nici rdzeniowych
- // szlufki, kieszenie i patki dodatkowo wzmocniane ryglami

#### BISTRETCH

dwukierunkowy rozciągliwy materiał dzięki włóknom Spandex zwiększający komfort użytkownika.

#### WATER REPELENT

wodoodporność pozwala stosować wyrób w trudnych warunkach atmosferycznych

#### RFR

Reflective Functional Reinforcement, zwiększona widzialność użytkownika, odporność na przetarcie, połączenie wyglądu i bezpieczeństwa w zaawansowanej formie.

#### FLEXFIT SYSTEM

elastyczne elementy ułatwiające dopasować wyrób do ruchów użytkownika



### 1615-340 JACKET PURE BLACK

- // profiled collar with zip safeguard, protects from accidental cuts
- // elongated profiled back provides protection against wind
- // profiled sleeves with velcro regulation
- // flex-fit
- // flexible components placed in critical areas
- // 3 outer and 1 inner pockets
- // reinforcements on the shoulders
- // reinforced stitching with core threads
- // pockets and flaps with extra stitching for reinforcement

#### BISTRETCH

two way flexible material thanks to Spandex fibers provides increased comfort for the user

#### WATER REPELENT

waterproofness allows to use the jacket in difficult weather conditions

#### RFR

Reflective Functional Reinforcement, increased visibility of the user, resistance to abrasion, combination of style and safety in advanced form

#### FLEXFIT SYSTEM

flexible components placed in critical areas helping to adjust the product to the movement of the user

#### ROZMIARY/SIZES

S I M I L I X L I X X L

#### TKANINA/FABRIC

49% PA / 42% PS / 9% Spandex; 230 g/m<sup>2</sup>

#### TECHNOLOGIE/TECHNOLOGIES



### 1615-340 BLUZA PURE BLACK / YELLOW KOLOR: 9011

### 1615-340 JACKET PURE BLACK / YELLOW KOLOR: 9011

#### ROZMIARY/SIZES

S I M I L I X L I X X L I X X X L I X X X X L

#### TKANINA/FABRIC

49% PA / 42% PS / 9% Spandex, 230 g/m<sup>2</sup>

#### TECHNOLOGIE/TECHNOLOGIES



## PURE BLACK / ORANGE

### 1615-340 BLUZA PURE BLACK / ORANGE KOLOR: 9264

### 1615-340 JACKET PURE BLACK / ORANGE KOLOR: 9264

#### ROZMIARY/SIZES

S I M I L I X L

#### TKANINA/FABRIC

49% PA / 42% PS / 9% Spandex, 230 g/m<sup>2</sup>

#### TECHNOLOGIE/TECHNOLOGIES



## PURE BLACK / CRIMSON

### 1615-340 BLUZA PURE BLACK / CRIMSON KOLOR: 9173

### 1615-340 JACKET PURE BLACK / CRIMSON KOLOR: 9173

#### ROZMIARY/SIZES

S I M I L I X L I X X L I X X X L I X X X X L

#### TKANINA/FABRIC

49% PA / 42% PS / 9% Spandex, 230 g/m<sup>2</sup>

#### TECHNOLOGIE/TECHNOLOGIES



### 1800-156 BLUZA - ALL BLACK KOLOR: 4010

- // zapinana na zamek, od wewnątrz kryty plisą
- // podkroj szyi wykończony stojką wraz z ochroną przed przycięciem zamkiem brody
- // kieszeń piersiowa wpuszczana zapinana na zamek
- // dwie kieszenie dolne wpuszczane zapinane na zamek
- // na barkach oraz plecach cięcia modelujące
- // rękawy długie, wykończone obrębem z regulacją obwodu na rzep
- // dół wykończony obrębem z możliwością regulacji

#### TRÓJLAMINAT

trzywarstwowa tkanina zapewniająca komfort i wygodę użytkownika

#### WATER REPELENT

wodoodporność pozwala stosować wyrób w trudnych warunkach atmosferycznych

### 1800-156 JACKET - ALL BLACK KOLOR: 4010

- // fastened with zip, covered with pleat from the inside
- // neck cut finished with collar that provides protection against chin cuts with the zipper
- // slit breast pocket fastened with zip
- // 2 lower slit pockets fastened with zip
- // modeling cuts on the shoulders and back
- // long sleeves, finished with hem with velcro regulation
- // bottom finished with hem with regulation

#### TRILAMINAT

3 layer fabric ensuring convenience and comfort of wear

#### WATER REPELENT

waterproofness allows to use the product in difficult weather conditions

## ALL BLACK



#### ROZMIARY/SIZES

S I M I L I X L I X X L

#### TKANINA/FABRIC

100% PS, 320 g/m<sup>2</sup>

#### TECHNOLOGIE/TECHNOLOGIES



# COMPLEMENT PRODUCTS OF 111 COLLECTION

Pełne zapewnienie ochrony ciała, przed niesprzyjającymi warunkami atmosferycznymi, lub zagrożeniami mogącymi wystąpić podczas pracy da nam wyposażenie się w produkty z kolekcji uzupełniającej:

For the full body protection against difficult weather conditions or hazards that could occur during your work, we recommend the following products to complement our collection:

**1** Bielizna termo aktywna z aktywnymi strefami odprowadzającymi pot oraz wykończeniem dzianiny jonami srebra (Ag) redukującymi rozwój mikroorganizmów. Wersja z długimi oraz krótkim rękawem.

**2** Kolekcja pasków - Twoja podstawowe akcesorium zabezpieczające przed opadaniem spodni. Jedna długość z elastyczną taśmą dopasowany do większości rozmiarów.

**3** Kolekcja czapek - różne odcieni, różne kształty. Świetnie pasują - od odzieży roboczej po codzienny styl.

Thermo active underwear with active areas that drain sweat, finished with silver ions that reduce the growth of micro organisms. protective footwear in modern design that uses the proven methods of protection.

Belt collection - yours basic accessory protecting against falling trousers. One length with an elastic band suitable for most sizes.

Collection of hats - different shades, different shapes, nice details. Perfect fit - from workwear to everyday style..



## 0234-700 KOSZULKA - ALL BLACK KOLOR: 9089

- // bezciskowe ściągacze
- // budowa dzianiny: plaster miodu, specjalne strefy (wzorowane na „mapie ciała”) o podwyższonym stopniu wentylacji,
- // szybsze odprowadzanie wilgoci
- // wykończenie dzianiny: jony srebra (Ag) redukują rozwój mikroorganizmów

## 0234-700 LONG SLEEVED T-SHIRT - ALL BLACK COLOR: 9089

- // tight less ribbing
- // fabric: structure: honeycomb
- // special zones (reflecting the „body map”) with increased venting
- // increased humidity removal
- // fabric: finish: silver (Ag) ions
- // reduce growth of microorganisms

### ROZMIARY/SIZES

XS | S | M | L | XL | XXL

### TKANINA/FABRIC

54% PA / 40% PP / 6% EL+Silver; 120-80 g/m<sup>2</sup>

### TECHNOLOGIE/TECHNOLOGIES



**ALL BLACK**

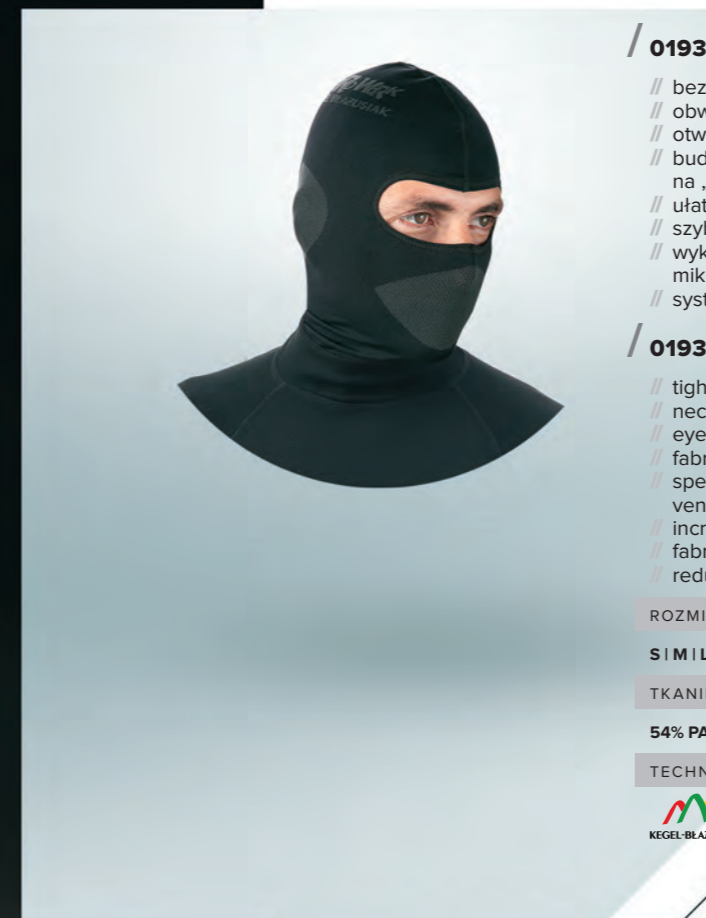

## 0193 -700 KOMINIARKA - ALL BLACK KOLOR: 9089

- // bezciskowe ściągacze
- // obwód szyi wykończony ściągaczem
- // otwór na oczy wykończony ściągaczem
- // budowa dzianiny: plaster miodu, specjalne strefy (wzorowane na „mapie ciała”) o podwyższonym stopniu wentylacji,
- // ułatwiający mówienie oraz słyszenie
- // szybsze odprowadzanie wilgoci
- // wykończenie dzianiny: jony srebra (Ag) redukują rozwój mikroorganizmów
- // system kanalików powietrznych

## 0193-700 BALACLAVA - ALL BLACK COLOR: 9089

- // tight less ribbing
- // neckline with a ribbing
- // eye holes finished with a ribbing
- // fabric: structure: honeycomb
- // special zones (reflecting the „body map”) with increased venting
- // increased humidity removal
- // fabric: finish: silver (Ag) ions
- // reduce growth of microorganisms

### ROZMIARY/SIZES

SIMIL

### TKANINA/FABRIC

54% PA / 40% PP / 6% EL+Silver, 120-80 g/m<sup>2</sup>

### TECHNOLOGIE/TECHNOLOGIES



by KEGEL-BŁAZUSIAK





**0235-700 KALESONY - ALL BLACK  
KOLOR: 9089**

- // bezciskowe ściągacze
- // budowa dzianiny: plaster miodu, specjalne strefy (wzorowane na „mapie ciała”) o podwyższonym stopniu wentylacji,
- // szybsze odprowadzanie wilgoci
- // wykończenie dzianiny: jony srebra (Ag) redukują rozwój mikroorganizmów

**0235-700 LONG JOHNS - ALL BLACK  
COLOR: 9089**

- // tight less ribbing
- // fabric: structure: honeycomb
- // special zones (reflecting the „body map”) with increased venting
- // increased humidity removal
- // fabric: finish: silver (Ag) ions
- // reduce growth of microorganisms

ROZMIARY/SIZES

XS - XXL

TKANINA/FABRIC

54% PA / 40% PP / 6% EL+Silver, 120-80 g/m<sup>2</sup>

TECHNOLOGIE/TECHNOLOGIES



**ALL BLACK**



**0250-704 SKARPEY TERMOAKTYWNE  
KOLOR: 9089**

- // bezciskowe ściągacze
- // budowa dzianiny: plaster miodu, specjalne strefy (wzorowane na „mapie ciała”) o podwyższonym stopniu wentylacji,
- // szybsze odprowadzanie wilgoci
- // wykończenie dzianiny: jony srebra (Ag) redukują rozwój mikroorganizmów

**0250-704 SOCKS COLOR: 9089**

- // tight less ribbing
- // fabric: structure: honeycomb
- // special zones (reflecting the „body map”) with increased venting
- // increased humidity removal
- // fabric: finish: silver (Ag) ions
- // reduce growth of microorganisms

ROZMIARY/SIZES

35 - 46

TKANINA/FABRIC

54% PA / 40% PP / 6% EL+Silver, 120-80 g/m<sup>2</sup>

TECHNOLOGIE/TECHNOLOGIES



**0032-891 PASEK PROFLEX KOLOR: 4010**

- // metalowa klamra
- // stylowe tłoczone logo 111
- // możliwość regulacji długości

**0032-891 BELT PROFLEX COLOR: 4010**

- // steel buckle
- // stylish embossed 111 logo
- // adjustable

ROZMIARY/SIZES

uniwersalny - regulowany / one size - adjustable

TKANINA/FABRIC

100% PP

TECHNOLOGIE/TECHNOLOGIES



**BLACK**

**0032-891 PASEK PROFLEX KOLOR: 9177**

- // metalowa klamra
- // stylowe tłoczone logo 111
- // możliwość regulacji długości

**0032-891 BELT PROFLEX COLOR: 9177**

- // steel buckle
- // stylish embossed 111 logo
- // adjustable

ROZMIARY/SIZES

uniwersalny - regulowany / one size - adjustable

TKANINA/FABRIC

100% PP

TECHNOLOGIE/TECHNOLOGIES



**GRAPHIT**

**0033-891 PASEK FLEXLITE KOLOR: 4010**

- // super elastyczna taśma
- // kompozytowa klamra
- // stylowe tłoczone logo 111
- // silikonowa szlufka z logo 111

**0033-891 BELT FLEXLITE COLOR: 4010**

- // super elastic band
- // composite buckle
- // stylish embossed 111 logo
- // silicone 111 logo loop

ROZMIARY/SIZES

120cm

TKANINA/FABRIC

100% PP

TECHNOLOGIE/TECHNOLOGIES



**BLACK**

**0033-891 PASEK FLEXLITE KOLOR: 3020**

- // super elastyczna taśma
- // kompozytowa klamra
- // stylowe tłoczone logo 111
- // silikonowa szlufka z logo 111

**0033-891 BELT FLEXLITE COLOR: 3020**

- // super elastic band
- // composite buckle
- // stylish embossed 111 logo
- // silicone 111 logo loop

ROZMIARY/SIZES

120cm

TKANINA/FABRIC

100% PP

TECHNOLOGIE/TECHNOLOGIES



**SIVLER STONE**

**0040-052 CZAPKA DESERT DUST KOLOR: 3070**

- // 6 paneli
- // 4 wentylatory
- // stylowe haftowane logo 111
- // regulacja obwodu na rzep

**0040-052 BASEBALL CAP DESERT DUST COLOR: 3070**

- // 6 panel construction
- // 4 ventilation holes
- // stylish embroidered 111 logo
- // velcro adjustment

**ROZMIARY/SIZES**

uniwersalny - regulowany / one size - adjustable

**TKANINA/FABRIC**

65% PS / 35% CO, 295 g/m<sup>2</sup>

**TECHNOLOGIE/TECHNOLOGIES**



**DESERT DUST**



**0040-058 CZAPKA PIRAT BLACK KOLOR: 4010**

- // 6 paneli
- // 4 wentylatory
- // stylowe haftowane logo 111
- // regulacja obwodu na rzep

**0040-058 BASEBALL CAP PIRAT BLACK COLOR: 4010**

- // 6 panel construction
- // 4 ventilation holes
- // stylish embroidered 111 logo
- // velcro adjustment

**ROZMIARY/SIZES**

uniwersalny - regulowany / one size - adjustable

**TKANINA/FABRIC**

60% BW / 40% PS, 325 g/m<sup>2</sup>

**TECHNOLOGIE/TECHNOLOGIES**



**PIRAT BLACK**



**0042-058 CZAPKA CASTLEROCK KOLOR: 3020**

- // 6 paneli
- // 4 wentylatory
- // haftowane logo 111 - 3D
- // regulacja - zapięcie typu „snap”
- // kontrastowa wstawka daszka w kolorze logo

**0042-058 BASEBALL CAP CASTLEROCK COLOR: 3020**

- // 6 panel construction
- // 4 ventilation holes
- // 3D embroidered 111 logo
- // snap adjustment
- // logo color inset in the visor

**ROZMIARY/SIZES**

uniwersalny - regulowany / one size - adjustable

**TKANINA/FABRIC**

60% BW / 40% PS; 325 g/m<sup>2</sup>

**TECHNOLOGIE/TECHNOLOGIES**



**CASTLEROCK**



**0041-340 CZAPKA PURE BLACK KOLOR: 4010**

- // 6 paneli
- // 4 wentylatory
- // silikonowe logo 111
- // regulacja - zapięcie typu „snap”

**0041-340 BASEBALL CAP PURE BLACK COLOR: 4010**

- // 6 panel construction
- // 4 ventilation holes
- // silicone 111 logo
- // snap adjustment

**ROZMIARY/SIZES**

uniwersalny - regulowany / one size - adjustable

**TKANINA/FABRIC**

65% PS / 35% CO, 295 g/m<sup>2</sup>

**TECHNOLOGIE/TECHNOLOGIES**



**PURE BLACK**



**0043-354 CZAPKA RAVEN KOLOR: 4010**

- // 5 paneli
- // 4 wentylatory
- // haftowane warstwowo logo 111
- // regulacja - zapięcie typu „snap”

**0043-354 BASEBALL CAP RAVEN COLOR: 4010**

- // 5 panel construction
- // 4 ventilation holes
- // embroidered logo 111
- // snap adjustment

**ROZMIARY/SIZES**

uniwersalny - regulowany / one size - adjustable

**TKANINA/FABRIC**

54% PS / 43% BW / 3% EOL, 285 g/m<sup>2</sup>

**TECHNOLOGIE/TECHNOLOGIES**



**RAVEN**



**0044-352 CZAPKA RAVEN KOLOR: 3041**

- // 5 paneli
- // 4 wentylatory
- // silikonowe logo 111
- // regulacja - zapięcie typu „snap”

**0044-352 BASEBALL CAP RAVEN COLOR: 3041**

- // 5 panel construction
- // 4 ventilation holes
- // silicone 111 logo
- // snap adjustment

**ROZMIARY/SIZES**

uniwersalny - regulowany / one size - adjustable

**TKANINA/FABRIC**

63% PS / 34% BW / 3% EOL, 270 g/m<sup>2</sup>

**TECHNOLOGIE/TECHNOLOGIES**



**NIGHTSHADE**





**3815-230 BLUZA DO PASA WORK**  
**KOLOR: 9350 (GRAFITOWY/CZARNY)**

- // zapinana na kryte napy
- // karczki przednie i tylny - kontrastowe
- // podkrój szyi wykończony kołnierzem
- // jedna kieszeń piersiowa na telefon na prawym przodzie
- // jedna kieszeń piersiowa z patką na lewym przodzie
- // dwie kieszenie przednie asymetryczne, naszywane
- // rękawy - dwukolorowe, wykończone obrębem z podwójną regulacją na napy
- // dół bluzy wykończony paskiem, po bokach guma dopasowująca
- // stębnowanie kontrastowymi nićmi
- // elementy odblaskowe



**3815-230 JACKET WORK**  
**COLOR: 9350 (CHARCOAL/BLACK)**

- // fastening with snaps, covered with pleat
- // contrast front and back yoke
- // neck-cut finished with collar
- // one mobile phone pocket on the right chest
- // one pocket with flap on the left chest
- // two lower, asymmetric, patch pockets
- // two colour sleeves, finished with hem, double regulation with snaps
- // bottom finished with belt with rubber on side
- // contrast stitching

**ROZMIARY/SIZES:**

044/046 | 048/050 | 052/054 | 056/058 | 060/062

**MATERIAL/FABRIC:**

65% PS / 35% CO, 245g/m<sup>2</sup>

**TECHNOLOGIE/TECHNOLOGIES:**



**5815-230 SPODNIĘ DO PASA WORK**  
**KOLOR: 9350 (GRAFITOWY/CZARNY)**

- // zapinane na guzik, po bokach w pasie regulacja obwodu zapinkami
- // rozporek zapinany na zamek
- // dwie kieszenie wpuszczane
- // jedna kieszeń udowa wielofunkcyjna, kryta patką
- // nakolanniki z tkaniny odpornej na ścieranie, z możliwością założenia wkładu od dołu
- // jedna kieszeń tylna, kryta patką zapinaną na rzep
- // jedna kieszeń miarowa
- // dół nogawek wykończony obrębem
- // stębnowanie kontrastowymi nićmi
- // elementy odblaskowe



**5815-230 TROUSERS WORK**  
**COLOR: 9350 (CHARCOAL/BLACK)**

- // button fastening, waistband adjustable with clasps
- // zip fly
- // two side pockets
- // multifunctional thigh pocket covered with flap
- // reinforced knees with knee pad pockets
- // one back pocket covered with velcro fastening flap
- // one tool pocket
- // trousers -legs finished with hem
- // contrast stitching

**ROZMIARY/SIZES:**

46 | 48 | 50 | 52 | 54 | 56 | 58 | 60 | 62

**MATERIAL/FABRIC:**

65% PS / 35% CO, 245g/m<sup>2</sup>

**TECHNOLOGIE/TECHNOLOGIES:**



**6815-230 OGRODNICZKI WORK**  
**KOLOR: 9350 (GRAFITOWY/CZARNY)**

- // karczek przedni cięty - od góry kontrastowy
- // kieszeń karczka, zapinana na zamek kryty patką
- // dwie kieszenie przednie naszywane
- // rozporek przedni zapinany na zamek
- // rozporek boczny po lewej stronie zapinany na guzik i napy (podwójna regulacja obwodu)
- // jedna kieszeń udowa wielofunkcyjna, kryta patką
- // nakolanniki z tkaniny odpornej na ścieranie, z możliwością założenia wkładu od dołu
- // kieszeń tylna na prawej nogawce, kryta patką zapinaną na rzep
- // jedna kieszeń miarowa na prawej nogawce
- // tył profilowany
- // szelki elastyczne, regulowane klamerkami z przodu
- // nogawki wykończone obrębem
- // stębnowanie kontrastowymi nićmi
- // elementy odblaskowe



**6815-230 BIB-TROUSERS WORK**  
**COLOR: 9350 (CHARCOAL/BLACK)**

- // upper part of the bib made out of contrast fabric
- // zip fastened bib pocket, covered with flap
- // two patch pockets
- // zip fly
- // fly on the left side fastened with button and snaps (double regulation)
- // multifunctional thigh pocket covered with flap
- // reinforced knees with knee pad pockets
- // one back pocket on the right side covered with velcro fastening flap
- // one tool pocket on right leg
- // contoured back
- // elastic braces, buckle regulation
- // trousers -legs finished with hem
- // contrast stitching

**ROZMIARY/SIZES:**

46 | 48 | 50 | 52 | 54 | 56 | 58 | 60 | 62

**MATERIAL/FABRIC:**

65% PS / 35% CO, 245g/m<sup>2</sup>

**TECHNOLOGIE/TECHNOLOGIES:**



**5816-230 SPODENKI WORK**  
**KOLOR: 9350 (GRAFITOWY/CZARNY)**

- // zapinane na guzik
- // regulacja obwodu zapinkami
- // rozporek zapinany na zamek
- // dwie kieszenie wpuszczane
- // jedna kieszeń tylna
- // kieszeń miarowa
- // dół nogawek wykończony obrębem
- // jedna kieszeń udowa wielofunkcyjna, kryta patką
- // elementy odblaskowe



**5816-230 SHORT TROUSERS WORK**  
**COLOR: 9350 (CHARCOAL/BLACK)**

- // button fastening
- // waistband adjustable with clasps
- // zip fly
- // two side pockets
- // one back pocket
- // tool pocket
- // bottom of legs finished with hem
- // one multifunction thigh pocket covered with flap

**ROZMIARY/SIZES:**

46 | 48 | 50 | 52 | 54 | 56 | 58 | 60 | 62

**MATERIAL/FABRIC:**

65% PS / 35% CO, 245g/m<sup>2</sup>

**TECHNOLOGIE/TECHNOLOGIES:**



**3815-230 BLUZA DO PASA WORK**  
**KOLOR: 9088 (SZARY/CZARNY)**

- // zapinana na kryte napy
- // karczki przednie i tylny - kontrastowe
- // podkrój szyi wykończony kołnierzem
- // jedna kieszeń piersiowa na telefon na prawym przodzie
- // jedna kieszeń piersiowa z patką na lewym przodzie
- // dwie kieszenie przednie asymetryczne, naszywane
- // rękawy - dwukolorowe, wykończone obrębem z podwójną regulacją na napy
- // dół bluzy wykończony paskiem, po bokach guma dopasowująca
- // stębnowanie kontrastowymi nićmi
- // elementy odblaskowe

**3815-230 JACKET WORK**  
**COLOR: 9088 (GREY/BLACK)**

- // fastening with snaps, covered with pleat
- // contrast front and back yoke
- // neck-cut finished with collar
- // one mobile phone pocket on the right chest
- // one pocket with flap on the left chest
- // two lower, asymmetric, patch pockets
- // two colour sleeves, finished with hem, double regulation with snaps
- // bottom finished with belt with rubber on side
- // contrast stitching

ROZMIARY/SIZES:

044/046 | 048/050 | 052/054 | 056/058 | 060/062

MATERIAL/FABRIC:

65% PS / 35% CO, 245g/m<sup>2</sup>

TECHNOLOGIE/TECHNOLOGIES:



**6815-230 OGRODNICZKI WORK**  
**KOLOR: 9088 (SZARY/CZARNY)**

- // karczek przedni cięty - od góry kontrastowy
- // kieszeń karczka, zapinana na zamek kryty patką
- // dwie kieszenie przednie naszywane
- // rozporek przedni zapinany na zamek
- // rozporek boczny po lewej stronie zapinany na guzik i napy (podwójna regulacja obwodu)
- // jedna kieszeń udowa wielofunkcyjna, kryta patką
- // nakolanniki z tkaniny odpornej na ścieranie, z możliwością założenia wkładu od dołu
- // kieszeń tylna na prawej nogawce, kryta patką zapinaną na rzep
- // jedna kieszeń miarowa na prawej nogawce
- // tył profilowany
- // szelki elastyczne, regulowane klamerkami z przodu
- // nogawki wykończone obrębem
- // stębnowanie kontrastowymi nićmi
- // elementy odblaskowe

**6815-230 BIB-TROUSERS WORK**  
**COLOR: 9088 (GREY/BLACK)**

- // upper part of the bib made out of contrast fabric
- // zip fastened bib pocket, covered with flap
- // two patch pockets
- // zip fly
- // fly on the left side fastened with button and snaps (double regulation)
- // multifunctional thigh pocket covered with flap
- // reinforced knees with knee pad pockets
- // one back pocket on the right side covered with velcro fastening flap
- // one tool pocket on right leg
- // contoured back
- // elastic braces, buckle regulation
- // trousers -legs finished with hem
- // contrast stitching

ROZMIARY/SIZES:

46 | 48 | 50 | 52 | 54 | 56 | 58 | 60 | 62

MATERIAL/FABRIC:

65% PS / 35% CO, 245g/m<sup>2</sup>

TECHNOLOGIE/TECHNOLOGIES:



**5815-230 SPODNIĘ DO PASA WORK**  
**KOLOR: 9088 (SZARY/CZARNY)**

- // zapinane na guzik, po bokach w pasie regulacja obwodu zapinkami
- // rozporek zapinany na zamek
- // dwie kieszenie wpuszczane
- // jedna kieszeń udowa wielofunkcyjna, kryta patką
- // nakolanniki z tkaniny odpornej na ścieranie, z możliwością założenia wkładu od dołu
- // jedna kieszeń tylna, kryta patką zapinaną na rzep
- // jedna kieszeń miarowa
- // dół nogawek wykończony obrębem
- // stębnowanie kontrastowymi nićmi
- // elementy odblaskowe

**5815-230 TROUSERS WORK**  
**COLOR: 9088 (GREY/BLACK)**

- // button fastening, waistband adjustable with clasps
- // zip fly
- // two side pockets
- // multifunctional thigh pocket covered with flap
- // reinforced knees with knee pad pockets
- // one back pocket covered with velcro fastening flap
- // one tool pocket
- // trousers -legs finished with hem
- // contrast stitching

ROZMIARY/SIZES:

44 | 46 | 48 | 50 | 52 | 54 | 56 | 58 | 60 | 62

MATERIAL/FABRIC:

65% PS / 35% CO, 245g/m<sup>2</sup>

TECHNOLOGIE/TECHNOLOGIES:



**5816-230 SPODENKI WORK**  
**KOLOR: 9088 (SZARY/CZARNY)**

- // zapinane na guzik
- // regulacja obwodu zapinkami
- // rozporek zapinany na zamek
- // dwie kieszenie wpuszczane
- // jedna kieszeń tylna
- // kieszeń miarowa
- // dół nogawek wykończony obrębem
- // jedna kieszeń udowa wielofunkcyjna, kryta patką
- // elementy odblaskowe

**5816-230 SHORT TROUSERS WORK**  
**COLOR: 9088 (GREY/BLACK)**

- // button fastening
- // waistband adjustable with clasps
- // zip fly
- // two side pockets
- // one back pocket
- // tool pocket
- // bottom of legs finished with hem
- // one multifunction thigh pocket covered with flap

ROZMIARY/SIZES:

044/046 | 048/050 | 052/054 | 056/058 | 060/062

MATERIAL/FABRIC:

65% PS / 35% CO, 245g/m<sup>2</sup>

TECHNOLOGIE/TECHNOLOGIES:



**3815-230 BLUZA DO PASA WORK**  
**KOLOR: 9131 (NIEBIESKI/CZARNY)**

- // zapinana na kryte napy
- // karczki przednie i tylny - kontrastowe
- // podkrój szyi wykończony kołnierzem
- // jedna kieszeń piersiowa na telefon na prawym przodzie
- // jedna kieszeń piersiowa z patką na lewym przodzie
- // dwie kieszenie przednie asymetryczne, naszywane
- // rękawy - dwukolorowe, wykończone obrębem z podwójną regulacją na napy
- // dół bluzy wykończony paskiem, po bokach guma dopasowująca
- // stębnowanie kontrastowymi nićmi
- // elementy odblaskowe

**3815-230 JACKET WORK**  
**COLOR: 9131 (BLUE/BLACK)**

- // fastening with snaps, covered with pleat
- // contrast front and back yoke
- // neck-cut finished with collar
- // one mobile phone pocket on the right chest
- // one pocket with flap on the left chest
- // two lower, asymmetric, patch pockets
- // two colour sleeves, finished with hem, double regulation with snaps
- // bottom finished with belt with rubber on side
- // contrast stitching

**ROZMIARY/SIZES:**

044/046 | 048/050 | 052/054 | 056/058 | 060/062

**MATERIAL/FABRIC:**

65% PS / 35% CO, 245g/m<sup>2</sup>

**TECHNOLOGIE/TECHNOLOGIES:**



**5815-230 SPODNIE DO PASA WORK**  
**KOLOR: 9131 (NIEBIESKI/CZARNY)**

- // zapinane na guzik, po bokach w pasie regulacja obwodu zapinkami
- // rozporek zapinany na zamek
- // dwie kieszenie wpuszczane
- // jedna kieszeń udowa wielofunkcyjna, kryta patką
- // nakolanniki z tkaniny odpornej na ścieranie, z możliwością założenia wkładu od dołu
- // jedna kieszeń tylna, kryta patką zapinaną na rzep
- // jedna kieszeń miarowa
- // dół nogawek wykończony obrębem
- // stębnowanie kontrastowymi nićmi
- // elementy odblaskowe

**5815-230 TROUSERS WORK**  
**COLOR: 9131 (BLUE/BLACK)**

- // button fastening, waistband adjustable with clasps
- // zip fly
- // two side pockets
- // multifunctional thigh pocket covered with flap
- // reinforced knees with knee pad pockets
- // one back pocket covered with velcro fastening flap
- // one tool pocket
- // trousers -legs finished with hem
- // contrast stitching

**ROZMIARY/SIZES:**

44 | 46 | 48 | 50 | 52 | 54 | 56 | 58 | 60 | 62

**MATERIAL/FABRIC:**

65% PS / 35% CO, 245g/m<sup>2</sup>

**TECHNOLOGIE/TECHNOLOGIES:**



**6815-230 OGRODNICZKI WORK**  
**KOLOR: 9131 (NIEBIESKI/CZARNY)**

- // karczek przedni cięty - od góry kontrastowy
- // kieszeń karczka, zapinana na zamek kryty patką
- // dwie kieszenie przednie naszywane
- // rozporek przedni zapinany na zamek
- // rozporek boczny po lewej stronie zapinany na guzik i napy (podwójna regulacja obwodu)
- // jedna kieszeń udowa wielofunkcyjna, kryta patką
- // nakolanniki z tkaniny odpornej na ścieranie, z możliwością założenia wkładu od dołu
- // kieszeń tylna na prawej nogawce, kryta patką zapinaną na rzep
- // jedna kieszeń miarowa na prawej nogawce
- // tył profilowany
- // szelki elastyczne, regulowane klamerkami z przodu
- // nogawki wykończone obrębem
- // stębnowanie kontrastowymi nićmi
- // elementy odblaskowe

**6815-230 BIB-TROUSERS WORK**  
**COLOR: 9131 (BLUE/BLACK)**

- // upper part of the bib made out of contrast fabric
- // zip fastened bib pocket, covered with flap
- // two patch pockets
- // zip fly
- // fly on the left side fastened with button and snaps (double regulation)
- // multifunctional thigh pocket covered with flap
- // reinforced knees with knee pad pockets
- // one back pocket on the right side covered with velcro fastening flap
- // one tool pocket on right leg
- // contoured back
- // elastic braces, buckle regulation
- // trousers -legs finished with hem
- // contrast stitching

**ROZMIARY/SIZES:**

46 | 48 | 50 | 52 | 54 | 56 | 58 | 60 | 62

**MATERIAL/FABRIC:**

65% PS / 35% CO, 245g/m<sup>2</sup>

**TECHNOLOGIE/TECHNOLOGIES:**



**5816-230 SPODENKI WORK**  
**KOLOR: 9131 (NIEBIESKI/CZARNY)**

- // zapinane na guzik
- // regulacja obwodu zapinkami
- // rozporek zapinany na zamek
- // dwie kieszenie wpuszczane
- // jedna kieszeń tylna
- // kieszeń miarowa
- // dół nogawek wykończony obrębem
- // jedna kieszeń udowa wielofunkcyjna, kryta patką
- // elementy odblaskowe

**5816-230 SHORT TROUSERS WORK**  
**COLOR: 9131 (BLUE/BLACK)**

- // button fastening
- // waistband adjustable with clasps
- // zip fly
- // two side pockets
- // one back pocket
- // tool pocket
- // bottom of legs finished with hem
- // one multifunction thigh pocket covered with flap

**ROZMIARY/SIZES:**

46 | 48 | 50 | 52 | 54 | 56 | 58 | 60 | 62

**MATERIAL/FABRIC:**

65% PS / 35% CO, 245g/m<sup>2</sup>

**TECHNOLOGIE/TECHNOLOGIES:**



**3815-230 BLUZA DO PASA WORK**  
**KOLOR: 9143 (ZIELONY/CZARNY)**

- // zapinana na kryte napy
- // karczki przednie i tylny - kontrastowe
- // podkrój szyi wykończony kołnierzem
- // jedna kieszeń piersiowa na telefon na prawym przodzie
- // jedna kieszeń piersiowa z patką na lewym przodzie
- // dwie kieszenie przednie asymetryczne, naszywane
- // rękawy - dwukolorowe, wykończone obrębem z podwójną regulacją na napy
- // dół bluzy wykończony paskiem, po bokach guma dopasowująca
- // stębnowanie kontrastowymi nićmi
- // elementy odblaskowe



**3815-230 JACKET WORK**  
**COLOR: 9143 (GREEN/BLACK)**

- // fastening with snaps, covered with pleat
- // contrast front and back yoke
- // neck-cut finished with collar
- // one mobile phone pocket on the right chest
- // one pocket with flap on the left chest
- // two lower, asymmetric, patch pockets
- // two colour sleeves, finished with hem, double regulation with snaps
- // bottom finished with belt with rubber on side
- // contrast stitching

ROZMIARY/SIZES:

044/046 | 048/050 | 052/054 | 056/058 | 060/062

MATERIAL/FABRIC:

65% PS / 35% CO, 245g/m<sup>2</sup>

TECHNOLOGIE/TECHNOLOGIES:



**5815-230 SPODNIE DO PASA WORK**  
**KOLOR: 9143 (ZIELONY/CZARNY)**

- // zapinane na guzik, po bokach w pasie regulacja obwodu zapinkami
- // rozporek zapinany na zamek
- // dwie kieszenie wpuszczane
- // jedna kieszeń udowa wielofunkcyjna, kryta patką
- // nakolanniki z tkaniny odpornej na ścieranie, z możliwością założenia wkładu od dołu
- // jedna kieszeń tylna, kryta patką zapinaną na rzep
- // jedna kieszeń miarowa
- // dół nogawek wykończony obrębem
- // stębnowanie kontrastowymi nićmi
- // elementy odblaskowe



**5815-230 TROUSERS WORK**  
**COLOR: 9143 (GREEN/BLACK)**

- // button fastening, waistband adjustable with clasps
- // zip fly
- // two side pockets
- // multifunctional thigh pocket covered with flap
- // reinforced knees with knee pad pockets
- // one back pocket covered with velcro fastening flap
- // one tool pocket
- // trousers -legs finished with hem
- // contrast stitching

ROZMIARY/SIZES:

46 | 48 | 50 | 52 | 54 | 56 | 58 | 60 | 62

MATERIAL/FABRIC:

65% PS / 35% CO, 245g/m<sup>2</sup>

TECHNOLOGIE/TECHNOLOGIES:



**6815-230 OGRODNICZKI WORK**  
**KOLOR: 9143 (ZIELONY/CZARNY)**

- // karczek przedni cięty - od góry kontrastowy
- // kieszeń karczka, zapinana na zamek kryty patką
- // dwie kieszenie przednie naszywane
- // rozporek przedni zapinany na zamek
- // rozporek boczny po lewej stronie zapinany na guzik i napy (podwójna regulacja obwodu)
- // jedna kieszeń udowa wielofunkcyjna, kryta patką
- // nakolanniki z tkaniny odpornej na ścieranie, z możliwością założenia wkładu od dołu
- // kieszeń tylna na prawej nogawce, kryta patką zapinaną na rzep
- // jedna kieszeń miarowa na prawej nogawce
- // tył profilowany
- // szelki elastyczne, regulowane klamerkami z przodu
- // nogawki wykończone obrębem
- // stębnowanie kontrastowymi nićmi
- // elementy odblaskowe



**6815-230 BIB-TROUSERS WORK**  
**COLOR: 9143 (GREEN/BLACK)**

- // upper part of the bib made out of contrast fabric
- // zip fastened bib pocket, covered with flap
- // two patch pockets
- // zip fly
- // fly on the left side fastened with button and snaps (double regulation)
- // multifunctional thigh pocket covered with flap
- // reinforced knees with knee pad pockets
- // one back pocket on the right side covered with velcro fastening flap
- // one tool pocket on right leg
- // contoured back
- // elastic braces, buckle regulation
- // trousers -legs finished with hem
- // contrast stitching

ROZMIARY/SIZES:

46 | 48 | 50 | 52 | 54 | 56 | 58 | 60 | 62

MATERIAL/FABRIC:

65% PS / 35% CO, 245g/m<sup>2</sup>

TECHNOLOGIE/TECHNOLOGIES:



**5816-230 SPODENKI WORK**  
**KOLOR: 9143\* (ZIELONY/CZARNY)**

- // zapinane na guzik
- // regulacja obwodu zapinkami
- // rozporek zapinany na zamek
- // dwie kieszenie wpuszczane
- // jedna kieszeń tylna
- // kieszeń miarowa
- // dół nogawek wykończony obrębem
- // jedna kieszeń udowa wielofunkcyjna, kryta patką
- // elementy odblaskowe

\*UWAGA: \*Proszę pytać o czas realizacji

**5816-230 SHORT TROUSERS WORK**  
**COLOR: 9143\* (GREEN/BLACK)**

- // button fastening
- // waistband adjustable with clasps
- // zip fly
- // two side pockets
- // one back pocket
- // tool pocket
- // bottom of legs finished with hem
- // one multifunction thigh pocket covered with flap

\*INFO: \*Please ask about delivery date.

ROZMIARY/SIZES:

46 | 48 | 50 | 52 | 54 | 56 | 58 | 60 | 62

MATERIAL/FABRIC:

65% PS / 35% CO, 245g/m<sup>2</sup>

TECHNOLOGIE/TECHNOLOGIES:



**3815-231 BLUZA DO PASA WORK**  
**KOLOR: 9073 (BIAŁY/SZARY)**

- // zapinana na kryte napy
- // karczki przednie i tylny - kontrastowe
- // podkrój szyi wykończony kołnierzem
- // jedna kieszeń piersiowa na telefon na prawym przodzie
- // jedna kieszeń piersiowa z patką na lewym przodzie
- // dwie kieszenie przednie asymetryczne, naszywane
- // rękawy - dwukolorowe, wykończone obrębem z podwójną regulacją na napy
- // dół bluzy wykończony paskiem, po bokach guma dopasowująca
- // stębnowanie kontrastowymi nićmi
- // elementy odblaskowe

**3815-231 JACKET WORK**  
**COLOR: 9073 (WHITE/GREY)**

- // fastening with snaps, covered with pleat
- // contrast front and back yoke
- // neck-cut finished with collar
- // one mobile phone pocket on the right chest
- // one pocket with flap on the left chest
- // two lower, asymmetric, patch pockets
- // two colour sleeves, finished with hem, double regulation with snaps
- // bottom finished with belt with rubber on side
- // contrast stitching

ROZMIARY/SIZES:

044/046 | 048/050 | 052/054 | 056/058 | 060/062

MATERIAL/FABRIC:

65% PS / 35% CO, 210g/m<sup>2</sup>

TECHNOLOGIE/TECHNOLOGIES:



**5815-231 SPODNIE DO PASA WORK**  
**KOLOR: 9073 (BIAŁY/SZARY)**

- // zapinane na guzik, po bokach w pasie regulacja obwodu zapinkami
- // rozporek zapinany na zamek
- // dwie kieszenie wpuszczane
- // jedna kieszeń udowa wielofunkcyjna, kryta patką
- // nakolanniki z tkaniny odpornej na ścieranie, z możliwością założenia wkładu od dołu
- // jedna kieszeń tylna, kryta patką zapinaną na rzep
- // jedna kieszeń miarowa
- // dół nogawek wykończony obrębem
- // stębnowanie kontrastowymi nićmi
- // elementy odblaskowe

**5815-231 TROUSERS WORK**  
**COLOR: 9073 (WHITE/GREY)**

- // button fastening, waistband adjustable with clasps
- // zip fly
- // two side pockets
- // multifunctional thigh pocket covered with flap
- // reinforced knees with knee pad pockets
- // one back pocket covered with velcro fastening flap
- // one tool pocket
- // trousers -legs finished with hem
- // contrast stitching

ROZMIARY/SIZES:

46 | 48 | 50 | 52 | 54 | 56 | 58 | 60 | 62

MATERIAL/FABRIC:

65% PS / 35% CO, 210g/m<sup>2</sup>

TECHNOLOGIE/TECHNOLOGIES:



**6815-231 OGRODNICZKI WORK**  
**KOLOR: 9073 (BIAŁY/SZARY)**

- // karczek przedni cięty - od góry kontrastowy
- // kieszeń karczka, zapinana na zamek kryty patką
- // dwie kieszenie przednie naszywane
- // rozporek przedni zapinany na zamek
- // rozporek boczny po lewej stronie zapinany na guzik i napy (podwójna regulacja obwodu)
- // jedna kieszeń udowa wielofunkcyjna, kryta patką
- // nakolanniki z tkaniny odpornej na ścieranie, z możliwością założenia wkładu od dołu
- // kieszeń tylna na prawej nogawce, kryta patką zapinaną na rzep
- // jedna kieszeń miarowa na prawej nogawce
- // tył profilowany
- // szelki elastyczne, regulowane klamerkami z przodu
- // nogawki wykończone obrębem
- // stębnowanie kontrastowymi nićmi
- // elementy odblaskowe

**6815-231 BIB-TROUSERS WORK**  
**COLOR: 9073 (WHITE/GREY)**

- // upper part of the bib made out of contrast fabric
- // zip fastened bib pocket, covered with flap
- // two patch pockets
- // zip fly
- // fly on the left side fastened with button and snaps (double regulation)
- // multifunctional thigh pocket covered with flap
- // reinforced knees with knee pad pockets
- // one back pocket on the right side covered with velcro fastening flap
- // one tool pocket on right leg
- // contoured back
- // elastic braces, buckle regulation
- // trousers -legs finished with hem
- // contrast stitching

ROZMIARY/SIZES:

46 | 48 | 50 | 52 | 54 | 56 | 58 | 60 | 62

MATERIAL/FABRIC:

65% PS / 35% CO, 210g/m<sup>2</sup>

TECHNOLOGIE/TECHNOLOGIES:



**5816-231 SPODENKI WORK**  
**KOLOR: 9073\* (BIAŁY/SZARY)**

- // zapinane na guzik
- // regulacja obwodu zapinkami
- // rozporek zapinany na zamek
- // dwie kieszenie wpuszczane
- // jedna kieszeń tylna
- // kieszeń miarowa
- // dół nogawek wykończony obrębem
- // jedna kieszeń udowa wielofunkcyjna, kryta patką
- // elementy odblaskowe

\*UWAGA: \*Proszę pytać o czas realizacji

**5816-231 SHORT TROUSERS WORK**  
**COLOR: 9073\* (WHITE/GREY)**

- // button fastening
- // waistband adjustable with clasps
- // zip fly
- // two side pockets
- // one back pocket
- // tool pocket
- // bottom of legs finished with hem
- // one multifunction thigh pocket covered with flap

\*INFO: \*Please ask about delivery date.

ROZMIARY/SIZES:

46 | 48 | 50 | 52 | 54 | 56 | 58 | 60 | 62

MATERIAL/FABRIC:

65% PS / 35% CO, 210g/m<sup>2</sup>

TECHNOLOGIE/TECHNOLOGIES:





**3302-080 BLUZA DO PASA PROFI**  
**KOLOR: 9001 (CIEMNY SZARY/JASNY SZARY)**

- // zapinana na zatrzaski
- // karczki przednie i tylny z tkaniny kontrastowej
- // podkrój szyi wykończony kołnierzem
- // jedna kieszeń piersiowa na telefon na prawym przodzie
- // jedna kieszeń piersiowa z patką na lewym przodzie
- // jedna kieszeń wewnętrzna
- // dwie kieszenie dolne naszywane
- // rękawy wykończone mankietami z regulacją
- // pod pachami wywietrzniki
- // dół bluzy wykończony paskiem z regulacją obwodu

**3302-080 JACKET PROFI**  
**COLOR: 9001 (DARK GREY/LIGHT GREY)**

- // fastened with snaps
- // front and back yoke out of contrast fabric
- // neck-cut finished with collar
- // one mobile phone pocket on the right chest
- // one pocket with flap on the left chest
- // one inner pocket two lower , patch pockets
- // sleeves finished with cuffs with regulation
- // vents under the arms
- // bottom finished with belt with regulation

ROZMIARY/SIZES:

044/046 | 048/050 | 052/054 | 056/058 | 060/062

MATERIAL/FABRIC:

60% CO / 40% PS, 315g/m<sup>2</sup>

TECHNOLOGIE/TECHNOLOGIES:



**6302-080 OGRODNICZKI PROFI**  
**KOLOR: 9001 (CIEMNY SZARY/JASNY SZARY)**

- // górna część karczka z tkaniny kontrastowej
- // na karczku kieszeń z patką zapinaną na rzepy
- // rozpiętek zapinany na zamek
- // dwie kieszenie przednie wpuszczane
- // elastyczne ściągacze po bokach
- // dwie kieszenie tylne z patkami zapinanymi na napy
- // jedna kieszeń miarowa na prawej nogawce
- // pasek na narzędzia na boku lewej nogawki
- // szelki z regulacją na rozdzielcze klamerki
- // nogawki wykończone obrębem

**6302-080 BIB-TROUSERS PROFI**  
**COLOR: 9001 (DARK GREY/LIGHT GREY)**

- // upper part of the bib made out of contrast fabric
- // bib pocket with flap fastened with velcro
- // zip fly
- // two side pockets
- // elastic welts on the sides
- // two back pockets with flaps fastened with velcro
- // one tool pocket on right leg
- // strap for tools on the left leg
- // braces with buckles
- // trousers -legs finished with hem

ROZMIARY/SIZES:

044/046 | 048/050 | 052/054 | 056/058 | 060/062 | 064/066

MATERIAL/FABRIC:

60% CO / 40% PS, 315g/m<sup>2</sup>

TECHNOLOGIE/TECHNOLOGIES:



**3302-080 BLUZA DO PASA PROFI**  
**KOLOR: 9002 (SZARY/NIEBIESKI)**

- // zapinana na zatrzaski
- // karczki przednie i tylny z tkaniny kontrastowej
- // podkrój szyi wykończony kołnierzem
- // jedna kieszeń piersiowa na telefon na prawym przodzie
- // jedna kieszeń piersiowa z patką na lewym przodzie
- // jedna kieszeń wewnętrzna
- // dwie kieszenie dolne naszywane
- // rękawy wykończone mankietami z regulacją
- // pod pachami wywietrzniki
- // dół bluzy wykończony paskiem z regulacją obwodu

**3302-080 JACKET PROFI**  
**COLOR: 9002 (GREY/BLUE)**

- // fastened with snaps
- // front and back yoke out of contrast fabric
- // neck-cut finished with collar
- // one mobile phone pocket on the right chest
- // one pocket with flap on the left chest
- // one inner pocket two lower , patch pockets
- // sleeves finished with cuffs with regulation
- // vents under the arms
- // bottom finished with belt with regulation

ROZMIARY/SIZES:

044/046 | 048/050 | 052/054 | 056/058 | 060/062

MATERIAL/FABRIC:

60% CO / 40% PS, 315g/m<sup>2</sup>

TECHNOLOGIE/TECHNOLOGIES:



**6302-080 OGRODNICZKI PROFI**  
**KOLOR: 9002 (SZARY/NIEBIESKI)**

- // górna część karczka z tkaniny kontrastowej
- // na karczku kieszeń z patką zapinaną na rzepy
- // rozpiętek zapinany na zamek
- // dwie kieszenie przednie wpuszczane
- // elastyczne ściągacze po bokach
- // dwie kieszenie tylne z patkami zapinanymi na napy
- // jedna kieszeń miarowa na prawej nogawce
- // pasek na narzędzia na boku lewej nogawki
- // szelki z regulacją na rozdzielcze klamerki
- // nogawki wykończone obrębem

**6302-080 BIB-TROUSERS PROFI**  
**COLOR: 9002 (GREY/BLUE)**

- // upper part of the bib made out of contrast fabric
- // bib pocket with flap fastened with velcro
- // zip fly
- // two side pockets
- // elastic welts on the sides
- // two back pockets with flaps fastened with velcro
- // one tool pocket on right leg
- // strap for tools on the left leg
- // braces with buckles
- // trousers -legs finished with hem

ROZMIARY/SIZES:

044/046 | 048/050 | 052/054 | 056/058 | 060/062 | 064/066

MATERIAL/FABRIC:

60% CO / 40% PS, 315g/m<sup>2</sup>

TECHNOLOGIE/TECHNOLOGIES:



**3302-080 BLUZA DO PASA PROFI**  
**KOLOR: 9003 (NIEBIESKI/SZARY)**

- // zapinana na zatrzaski
- // karczki przednie i tylny z tkaniny kontrastowej
- // podkroj szyi wykończony kołnierzem
- // jedna kieszeń piersiowa na telefon na prawym przodzie
- // jedna kieszeń piersiowa z patką na lewym przodzie
- // jedna kieszeń wewnętrzna
- // dwie kieszenie dolne naszywane
- // rękawy wykończone mankietami z regulacją
- // pod pachami wywietrzniki
- // dół bluzy wykończony paskiem z regulacją obwodu

**3302-080 JACKET PROFI**  
**COLOR: 9003 (BLUE/GREY)**

- // fastened with snaps
- // front and back yoke out of contrast fabric
- // neck-cut finished with collar
- // one mobile phone pocket on the right chest
- // one pocket with flap on the left chest
- // one inner pocket two lower , patch pockets
- // sleeves finished with cuffs with regulation
- // vents under the arms
- // bottom finished with belt with regulation

ROZMIARY/SIZES:

044/046 | 048/050 | 052/054 | 056/058 | 060/062

MATERIAL/FABRIC:

60% CO / 40% PS, 315g/m<sup>2</sup>

TECHNOLOGIE/TECHNOLOGIES:



**6302-080 OGRODNICZKI PROFI**  
**KOLOR: 9003 (NIEBIESKI/SZARY)**

- // górna część karczka z tkaniny kontrastowej
- // na karczku kieszeń z patką zapinaną na rzepy
- // rozpiętek zapinany na zamek
- // dwie kieszenie przednie wpuszczane
- // elastyczne ściągacze po bokach
- // dwie kieszenie tylne z patkami zapinanymi na napy
- // jedna kieszeń miarowa na prawej nogawce
- // pasek na narzędzia na boku lewej nogawki
- // szelki z regulacją na rozdzielcze klamerki
- // nogawki wykończone obrębem

**6302-080 BIB-TROUSERS PROFI**  
**COLOR: 9003 (BLUE/GREY)**

- // upper part of the bib made out of contrast fabric
- // bib pocket with flap fastened with velcro
- // zip fly
- // two side pockets
- // elastic welts on the sides
- // two back pockets with flaps fastened with velcro
- // one tool pocket on right leg
- // strap for tools on the left leg
- // braces with buckles
- // trousers -legs finished with hem

ROZMIARY/SIZES:

044/046 | 048/050 | 052/054 | 056/058 | 060/062 | 064/066

MATERIAL/FABRIC:

60% CO / 40% PS, 315g/m<sup>2</sup>

TECHNOLOGIE/TECHNOLOGIES:



**3302-080 BLUZA DO PASA PROFI**  
**KOLOR: 9004 (GRANATOWY/NIEBIESKI)**

- // zapinana na zatrzaski
- // karczki przednie i tylny z tkaniny kontrastowej
- // podkroj szyi wykończony kołnierzem
- // jedna kieszeń piersiowa na telefon na prawym przodzie
- // jedna kieszeń piersiowa z patką na lewym przodzie
- // jedna kieszeń wewnętrzna
- // dwie kieszenie dolne naszywane
- // rękawy wykończone mankietami z regulacją
- // pod pachami wywietrzniki
- // dół bluzy wykończony paskiem z regulacją obwodu

**3302-080 JACKET PROFI**  
**COLOR: 9004 (NAVY/BLUE)**

- // fastened with snaps
- // front and back yoke out of contrast fabric
- // neck-cut finished with collar
- // one mobile phone pocket on the right chest
- // one pocket with flap on the left chest
- // one inner pocket two lower , patch pockets
- // sleeves finished with cuffs with regulation
- // vents under the arms
- // bottom finished with belt with regulation

ROZMIARY/SIZES:

044/046 | 048/050 | 052/054 | 056/058 | 060/062

MATERIAL/FABRIC:

60% CO / 40% PS, 315g/m<sup>2</sup>

TECHNOLOGIE/TECHNOLOGIES:



**6302-080 OGRODNICZKI PROFI**  
**KOLOR: 9004 (GRANATOWY/NIEBIESKI)**

- // górna część karczka z tkaniny kontrastowej
- // na karczku kieszeń z patką zapinaną na rzepy
- // rozpiętek zapinany na zamek
- // dwie kieszenie przednie wpuszczane
- // elastyczne ściągacze po bokach
- // dwie kieszenie tylne z patkami zapinanymi na napy
- // jedna kieszeń miarowa na prawej nogawce
- // pasek na narzędzia na boku lewej nogawki
- // szelki z regulacją na rozdzielcze klamerki
- // nogawki wykończone obrębem

**6302-080 BIB-TROUSERS PROFI**  
**COLOR: 9004 (NAVY/BLUE)**

- // upper part of the bib made out of contrast fabric
- // bib pocket with flap fastened with velcro
- // zip fly
- // two side pockets
- // elastic welts on the sides
- // two back pockets with flaps fastened with velcro
- // one tool pocket on right leg
- // strap for tools on the left leg
- // braces with buckles
- // trousers -legs finished with hem

ROZMIARY/SIZES:

044/046 | 048/050 | 052/054 | 056/058 | 060/062 | 064/066

MATERIAL/FABRIC:

60% CO / 40% PS, 315g/m<sup>2</sup>

TECHNOLOGIE/TECHNOLOGIES:



**5302-080 SPODNIE DO PASA PROFI**  
**KOLOR: 3020 (CIEMNY SZARY)**

- // zapinane na guzik
- // rozporek zapinany na zamek
- // dwie kieszenie wpuszczane
- // zaczep na klucze po prawej stronie, pod paskiem
- // dwie kieszenie tylne, kryte patkami
- // kieszeń miarowa na prawej nogawce
- // pasek na narzędzia na boku lewej nogawki
- // nogawki wykończone obrębem

**5302-080 TROUSERS PROFI**  
**COLOR: 3020 (DARK GREY)**

- // button fastening
- // zip fly
- // two side pockets
- // key-loop on the right, under the belt
- // two back pockets with flaps
- // tool pocket on right leg
- // strap for tools on the left leg
- // trousers -legs finished with hem

ROZMIARY/SIZES:

46 | 48 | 50 | 52 | 54 | 56 | 58 | 60 | 62

MATERIAL/FABRIC:

60% CO / 40% PS, 315g/m<sup>2</sup>

TECHNOLOGIE/TECHNOLOGIES:



**5302-080 SPODNIE DO PASA PROFI**  
**KOLOR: 3040 (NIEBIESKI)**

- // zapinane na guzik
- // rozporek zapinany na zamek
- // dwie kieszenie wpuszczane
- // zaczep na klucze po prawej stronie, pod paskiem
- // dwie kieszenie tylne, kryte patkami
- // kieszeń miarowa na prawej nogawce
- // pasek na narzędzia na boku lewej nogawki
- // nogawki wykończone obrębem

**5302-080 TROUSERS PROFI**  
**COLOR: 3040 (BLUE)**

- // button fastening
- // zip fly
- // two side pockets
- // key-loop on the right, under the belt
- // two back pockets with flaps
- // tool pocket on right leg
- // strap for tools on the left leg
- // trousers -legs finished with hem

ROZMIARY/SIZES:

46 | 48 | 50 | 52 | 54 | 56 | 58 | 60 | 62

MATERIAL/FABRIC:

60% CO / 40% PS, 315g/m<sup>2</sup>

TECHNOLOGIE/TECHNOLOGIES:



**5302-080 SPODNIE DO PASA PROFI**  
**KOLOR: 3022 (SZARY)**

- // zapinane na guzik
- // rozporek zapinany na zamek
- // dwie kieszenie wpuszczane
- // zaczep na klucze po prawej stronie, pod paskiem
- // dwie kieszenie tylne, kryte patkami
- // kieszeń miarowa na prawej nogawce
- // pasek na narzędzia na boku lewej nogawki
- // nogawki wykończone obrębem

**5302-080 TROUSERS PROFI**  
**COLOR: 3022 (GREY)**

- // button fastening
- // zip fly
- // two side pockets
- // key-loop on the right, under the belt
- // two back pockets with flaps
- // tool pocket on right leg
- // strap for tools on the left leg
- // trousers -legs finished with hem

ROZMIARY/SIZES:

46 | 48 | 50 | 52 | 54 | 56 | 58 | 60 | 62

MATERIAL/FABRIC:

60% CO / 40% PS, 315g/m<sup>2</sup>

TECHNOLOGIE/TECHNOLOGIES:



**5302-080 SPODNIE DO PASA PROFI**  
**KOLOR: 4030 (GRANATOWY)**

- // zapinane na guzik
- // rozporek zapinany na zamek
- // dwie kieszenie wpuszczane
- // zaczep na klucze po prawej stronie, pod paskiem
- // dwie kieszenie tylne, kryte patkami
- // kieszeń miarowa na prawej nogawce
- // pasek na narzędzia na boku lewej nogawki
- // nogawki wykończone obrębem

**5302-080 TROUSERS PROFI**  
**COLOR: 4030 (NAVY)**

- // button fastening
- // zip fly
- // two side pockets
- // key-loop on the right, under the belt
- // two back pockets with flaps
- // tool pocket on right leg
- // strap for tools on the left leg
- // trousers -legs finished with hem

ROZMIARY/SIZES:

46 | 48 | 50 | 52 | 54 | 56 | 58 | 60 | 62

MATERIAL/FABRIC:

60% CO / 40% PS, 315g/m<sup>2</sup>

TECHNOLOGIE/TECHNOLOGIES:



**4300-010 FARTUCH PROFI**  
**KOLOR: 9001 (CIEMNY SZARY/JASNY SZARY)**

- // zapinany na napy
- // podkrój szyi wykończony kołnierzem
- // karczki przednie i tylny z tkaniny kontrastowej
- // jedna kieszeń piersiowa
- // jedna kieszeń wewnętrzna
- // dwie kieszenie dolne
- // pod pachami wywietrzniki
- // rękawy i dół fartucha wykończone obrębem

**4300-010 COAT PROFI**  
**COLOR: 9001 (DARK GREY/LIGHT GREY)**

- // fastened with snaps
- // neck-cut finished with collar
- // contrast front and back yokes
- // one breast pocket
- // one inner pocket
- // two lower pockets
- // vents under arms
- // sleeves and bottom finished with hem

**ROZMIARY/SIZES:**

044/046 | 048/050 | 052/054 | 056/058 | 060/062 | 064/066

**MATERIAL/FABRIC:**

65% PS / 35% CO, 245g/m<sup>2</sup>

**TECHNOLOGIE/TECHNOLOGIES:**



**4300-010 FARTUCH PROFI**  
**KOLOR: 9003 (NIEBIESKI/SZARY)**

- // zapinany na napy
- // podkrój szyi wykończony kołnierzem
- // karczki przednie i tylny z tkaniny kontrastowej
- // jedna kieszeń piersiowa
- // jedna kieszeń wewnętrzna
- // dwie kieszenie dolne
- // pod pachami wywietrzniki
- // rękawy i dół fartucha wykończone obrębem

**4300-010 COAT PROFI**  
**COLOR: 9003 (BLUE/GREY)**

- // fastened with snaps
- // neck-cut finished with collar
- // contrast front and back yokes
- // one breast pocket
- // one inner pocket
- // two lower pockets
- // vents under arms
- // sleeves and bottom finished with hem

**ROZMIARY/SIZES:**

044/046 | 048/050 | 052/054 | 056/058 | 060/062 | 064/066

**MATERIAL/FABRIC:**

65% PS / 35% CO, 245g/m<sup>2</sup>

**TECHNOLOGIE/TECHNOLOGIES:**



**4300-010 FARTUCH PROFI**  
**KOLOR: 9002\* (SZARY/NIEBIESKI)**

- // zapinany na napy
- // podkrój szyi wykończony kołnierzem
- // karczki przednie i tylny z tkaniny kontrastowej
- // jedna kieszeń piersiowa
- // jedna kieszeń wewnętrzna
- // dwie kieszenie dolne
- // pod pachami wywietrzniki
- // rękawy i dół fartucha wykończone obrębem

**4300-010 COAT PROFI**  
**COLOR: 9002\* (GREY/BLUE)**

- // fastened with snaps
- // neck-cut finished with collar
- // contrast front and back yokes
- // one breast pocket
- // one inner pocket
- // two lower pockets
- // vents under arms
- // sleeves and bottom finished with hem

**ROZMIARY/SIZES:**

044/046 | 048/050 | 052/054 | 056/058 | 060/062 | 064/066

**MATERIAL/FABRIC:**

65% PS / 35% CO, 245g/m<sup>2</sup>

**TECHNOLOGIE/TECHNOLOGIES:**



**4300-010 FARTUCH PROFI**  
**KOLOR: 9004 (GRANATOWY/NIEBIESKI)**

- // zapinany na napy
- // podkrój szyi wykończony kołnierzem
- // karczki przednie i tylny z tkaniny kontrastowej
- // jedna kieszeń piersiowa
- // jedna kieszeń wewnętrzna
- // dwie kieszenie dolne
- // pod pachami wywietrzniki
- // rękawy i dół fartucha wykończone obrębem

**4300-010 COAT PROFI**  
**COLOR: 9004 (NAVY/BLUE)**

- // fastened with snaps
- // neck-cut finished with collar
- // contrast front and back yokes
- // one breast pocket
- // one inner pocket
- // two lower pockets
- // vents under arms
- // sleeves and bottom finished with hem

**ROZMIARY/SIZES:**

044/046 | 048/050 | 052/054 | 056/058 | 060/062

**MATERIAL/FABRIC:**

65% PS / 35% CO, 245g/m<sup>2</sup>

**TECHNOLOGIE/TECHNOLOGIES:**



**2300-080 KAMIZELKA OCIEPLANA PROFI**  
**KOLOR: 9001 (CIEMNY SZARY/JASNY SZARY)**

- // zapinana na zamek, kryty plisą
- // podkrój szyi wykończony stójką
- // karczki przednie i tylne z tkaniny kontrastowej
- // jedna kieszeń piersiowa na telefon na prawym przodzie
- // jedna kieszeń wewnętrzna
- // dwie naszywane kieszenie dolne
- // tył kamizelki wydłużony

**2300-080 INSULATED VEST PROFI**  
**COLOR: 9001 (DARK GREY/LIGHT GREY)**

- // concealed zip fastening
- // neck-cut finished with stand up collar
- // front and back yoke out of contrast fabric
- // one mobile phone pocket on the right chest
- // one inner pocket
- // two lower, patch pockets
- // longer in back part

ROZMIARY/SIZES:

044/046 | 048/050 | 052/054 | 056/058 | 060/062 | 064/066

MATERIAL/FABRIC:

60% CO / 40% PS, 315g/m<sup>2</sup>

TECHNOLOGIE/TECHNOLOGIES:



**2300-080 KAMIZELKA OCIEPLANA PROFI**  
**KOLOR: 9003 (NIEBIESKI/SZARY)**

- // zapinana na zamek, kryty plisą
- // podkrój szyi wykończony stójką
- // karczki przednie i tylne z tkaniny kontrastowej
- // jedna kieszeń piersiowa na telefon na prawym przodzie
- // jedna kieszeń wewnętrzna
- // dwie naszywane kieszenie dolne
- // tył kamizelki wydłużony

\*UWAGA: \*Proszę pytać o czas realizacji

**2300-080 INSULATED VEST PROFI**  
**COLOR: 9003 (BLUE/GREY)**

- // concealed zip fastening
- // neck-cut finished with stand up collar
- // front and back yoke out of contrast fabric
- // one mobile phone pocket on the right chest
- // one inner pocket
- // two lower, patch pockets
- // longer in back part

\*INFO: \*Please ask about delivery date.

ROZMIARY/SIZES:

044/046 | 048/050 | 052/054 | 056/058 | 060/062

MATERIAL/FABRIC:

60% CO / 40% PS, 315g/m<sup>2</sup>

TECHNOLOGIE/TECHNOLOGIES:



**2300-080 KAMIZELKA OCIEPLANA PROFI**  
**KOLOR: 9002\* (SZARY/NIEBIESKI)**

- // zapinana na zamek, kryty plisą
- // podkrój szyi wykończony stójką
- // karczki przednie i tylne z tkaniny kontrastowej
- // jedna kieszeń piersiowa na telefon na prawym przodzie
- // jedna kieszeń wewnętrzna
- // dwie naszywane kieszenie dolne
- // tył kamizelki wydłużony

**2300-080 INSULATED VEST PROFI**  
**COLOR: 9002\* (GREY/BLUE)**

- // concealed zip fastening
- // neck-cut finished with stand up collar
- // front and back yoke out of contrast fabric
- // one mobile phone pocket on the right chest
- // one inner pocket
- // two lower, patch pockets
- // longer in back part

ROZMIARY/SIZES:

044/046 | 048/050 | 052/054 | 056/058 | 060/062 | 064/066

MATERIAL/FABRIC:

60% CO / 40% PS, 315g/m<sup>2</sup>

TECHNOLOGIE/TECHNOLOGIES:



**2300-080 KAMIZELKA OCIEPLANA PROFI**  
**KOLOR: 9004\* (GRANATOWY/NIEBIESKI)**

- // zapinana na zamek, kryty plisą
- // podkrój szyi wykończony stójką
- // karczki przednie i tylne z tkaniny kontrastowej
- // jedna kieszeń piersiowa na telefon na prawym przodzie
- // jedna kieszeń wewnętrzna
- // dwie naszywane kieszenie dolne
- // tył kamizelki wydłużony

\*UWAGA: \*Proszę pytać o czas realizacji

**2300-080 INSULATED VEST PROFI**  
**COLOR: 9004\* (NAVY/BLUE)**

- // concealed zip fastening
- // neck-cut finished with stand up collar
- // front and back yoke out of contrast fabric
- // one mobile phone pocket on the right chest
- // one inner pocket
- // two lower, patch pockets
- // longer in back part

\*INFO: \*Please ask about delivery date.

ROZMIARY/SIZES:

044/046 | 048/050 | 052/054 | 056/058 | 060/062

MATERIAL/FABRIC:

60% CO / 40% PS, 315g/m<sup>2</sup>

TECHNOLOGIE/TECHNOLOGIES:



**3300-010 BLUZA DO PASA**  
**KOLOR: 9001 (CIEMNY SZARY/JASNY SZARY)**

- // zapinana na zatrzaski
- // karczki przednie i tylny z tkaniny kontrastowej
- // podkrój szyi wykończony kołnierzem
- // dwie kieszenie piersiowe kryte patkami zapinanymi na rzepy, lewa z dodatkową przegródką na długopis i zaczepem na identyfikator
- // jedna kieszeń wewnętrzna
- // dwie kieszenie dolne naszywane
- // rękawy wykończone mankietem z regulacją
- // pod pachami wywietrzniki
- // dół bluzy wykończony paskiem z regulacją obwodu



**3300-010 JACKET TOP**  
**COLOR: 9001 (DARK GREY/LIGHT GREY)**

- // fastened with snaps
- // front and back yoke out of contrast fabric
- // neck-cut finished with collar
- // two chest pockets with flaps fastened with velcro, left one with pen pocket and id loop
- // one inner pocket
- // two lower, patch pockets
- // sleeves finished with cuffs with regulation
- // vents under the arms
- // bottom finished with belt with regulation

ROZMIARY/SIZES:

46 | 48 | 50 | 52 | 54 | 56 | 58 | 60 | 62

MATERIAL/FABRIC:

65% PS / 35% CO, 245g/m<sup>2</sup>

TECHNOLOGIE/TECHNOLOGIES:



**3300-010 BLUZA DO PASA**  
**KOLOR: 9004 (GRANATOWY/NIEBIESKI)**

- // zapinana na zatrzaski
- // karczki przednie i tylny z tkaniny kontrastowej
- // podkrój szyi wykończony kołnierzem
- // dwie kieszenie piersiowe kryte patkami zapinanymi na rzepy, lewa z dodatkową przegródką na długopis i zaczepem na identyfikator
- // jedna kieszeń wewnętrzna
- // dwie kieszenie dolne naszywane
- // rękawy wykończone mankietem z regulacją
- // pod pachami wywietrzniki
- // dół bluzy wykończony paskiem z regulacją obwodu



**3300-010 JACKET TOP**  
**COLOR: 9004 (NAVY/BLUE)**

- // fastened with snaps
- // front and back yoke out of contrast fabric
- // neck-cut finished with collar
- // two chest pockets with flaps fastened with velcro, left one with pen pocket and id loop
- // one inner pocket
- // two lower, patch pockets
- // sleeves finished with cuffs with regulation
- // vents under the arms
- // bottom finished with belt with regulation

ROZMIARY/SIZES:

46 | 48 | 50 | 52 | 54 | 56 | 58 | 60 | 62

MATERIAL/FABRIC:

65% PS / 35% CO, 245g/m<sup>2</sup>

TECHNOLOGIE/TECHNOLOGIES:



**6300-010 OGRODNICZKI TOP**  
**KOLOR: 9001 (CIEMNY SZARY/JASNY SZARY)**

- // górna część karczka z tkaniny kontrastowej
- // na karczku kieszeń z patką zapinaną na rzep
- // rozporek przedni zapinany na zamek
- // rozporki boczne zapinane na guziki i zatrzaski z możliwością regulacji obwodu
- // dwie kieszenie przednie wpuszczane
- // dwie kieszenie tylne z patkami zapinanymi na rzepy
- // jedna kieszeń miarowa na prawej nogawce
- // pasek na narzędzia na boku lewej nogawki
- // szelki z regulacją na rozdzielcze klamerki
- // nogawki wykończone obrębem



**6300-010 BIB-TROUSERS TOP**  
**COLOR: 9001 (DARK GREY/LIGHT GREY)**

- // upper part of the bib made out of contrast fabric
- // bib pocket with flap fastened with velcro
- // zip fly
- // side slits fastened with buttons and snaps for regulation
- // two side pockets
- // two back pockets with flaps with velcro
- // one tool pocket on right leg
- // strap for tools on the left leg
- // braces with buckles
- // trousers -legs finished with hem

ROZMIARY/SIZES:

46 | 48 | 50 | 52 | 54 | 56 | 58 | 60 | 62

MATERIAL/FABRIC:

65% PS / 35% CO, 245g/m<sup>2</sup>

TECHNOLOGIE/TECHNOLOGIES:



**6300-010 OGRODNICZKI TOP**  
**KOLOR: 9004 (GRANATOWY/NIEBIESKI)**

- // górna część karczka z tkaniny kontrastowej
- // na karczku kieszeń z patką zapinaną na rzep
- // rozporek przedni zapinany na zamek
- // rozporki boczne zapinane na guziki i zatrzaski z możliwością regulacji obwodu
- // dwie kieszenie przednie wpuszczane
- // dwie kieszenie tylne z patkami zapinanymi na rzepy
- // jedna kieszeń miarowa na prawej nogawce
- // pasek na narzędzia na boku lewej nogawki
- // szelki z regulacją na rozdzielcze klamerki
- // nogawki wykończone obrębem



**6300-010 BIB-TROUSERS TOP**  
**COLOR: 9004 (NAVY/BLUE)**

- // upper part of the bib made out of contrast fabric
- // bib pocket with flap fastened with velcro
- // zip fly
- // side slits fastened with buttons and snaps for regulation
- // two side pockets
- // two back pockets with flaps with velcro
- // one tool pocket on right leg
- // strap for tools on the left leg
- // braces with buckles
- // trousers -legs finished with hem

ROZMIARY/SIZES:

46 | 48 | 50 | 52 | 54 | 56 | 58 | 60 | 62

MATERIAL/FABRIC:

65% PS / 35% CO, 245g/m<sup>2</sup>

TECHNOLOGIE/TECHNOLOGIES:



**3015-010 BLUZA DO PASA**  
**KOLOR: 1080 (BIAŁY)**

- // zapinana na napy
- // podkrój szyi wykończony kołnierzem
- // dwie kieszenie piersiowe kryte patkami zapinanymi na napy
- // rękawy wykończone obrębem z regulacją
- // dół bluzy wykończony paskiem z gumą dopasowującą obwód po bokach



**3015-010 JACKET**  
**COLOR: 1080 (WHITE)**

- // fastened with snaps
- // neck-cut finished with collar
- // two breast pockets with flaps fastened with snaps
- // sleeves finished with hem with regulation
- // bottom finished with belt with rubber bands on the side

**ROZMIARY/SIZES:**

42 | 44 | 46 | 48 | 50 | 52 | 54 | 56 | 58 | 60 | 62 | 64  
51 | 53 | 55 | 57 | 59 | 61 | 63  
24 | 25 | 26 | 27 | 28  
90 | 94 | 98 | 102 | 106 | 110 | 114

**MATERIAL/FABRIC:**

65% PS / 35% CO, 245g/m<sup>2</sup>

**TECHNOLOGIE/TECHNOLOGIES:**



**3015-010 BLUZA DO PASA**  
**KOLOR: 3022 (SZARY)**

- // zapinana na napy
- // podkrój szyi wykończony kołnierzem
- // dwie kieszenie piersiowe kryte patkami zapinanymi na napy
- // rękawy wykończone obrębem z regulacją
- // dół bluzy wykończony paskiem z gumą dopasowującą obwód po bokach



**3015-010 JACKET**  
**COLOR: 3022 (GREY)**

- // fastened with snaps
- // neck-cut finished with collar
- // two breast pockets with flaps fastened with snaps
- // sleeves finished with hem with regulation
- // bottom finished with belt with rubber bands on the side

**ROZMIARY/SIZES:**

42 | 44 | 46 | 48 | 50 | 52 | 54 | 56 | 58 | 60 | 62 | 64  
51 | 53 | 55 | 57 | 59 | 61 | 63  
24 | 25 | 26 | 27 | 28  
90 | 94 | 98 | 102 | 106 | 110 | 114

**MATERIAL/FABRIC:**

65% PS / 35% CO, 245g/m<sup>2</sup>

**TECHNOLOGIE/TECHNOLOGIES:**



**3015-010 BLUZA DO PASA**  
**KOLOR: 3020 (CIEMNY SZARY)**

- // zapinana na napy
- // podkrój szyi wykończony kołnierzem
- // dwie kieszenie piersiowe kryte patkami zapinanymi na napy
- // rękawy wykończone obrębem z regulacją
- // dół bluzy wykończony paskiem z gumą dopasowującą obwód po bokach



**3015-010 JACKET**  
**COLOR: 3020 (DARK GREY)**

- // fastened with snaps
- // neck-cut finished with collar
- // two breast pockets with flaps fastened with snaps
- // sleeves finished with hem with regulation
- // bottom finished with belt with rubber bands on the side

**ROZMIARY/SIZES:**

42 | 44 | 46 | 48 | 50 | 52 | 54 | 56 | 58 | 60 | 62 | 64

**MATERIAL/FABRIC:**

65% PS / 35% CO, 245g/m<sup>2</sup>

**TECHNOLOGIE/TECHNOLOGIES:**



**6015-010 OGRODNICZKI**  
**KOLOR: 1080 (BIAŁY)**

- // karczek przedni odcinany
- // kieszeń karczka naszywana kryta patką zapinaną na napy
- // rozporek przedni zapinany na kryte napy
- // rozporek boczny zapinany na guzik + napy do regulacji obwodu
- // dwie naszywane kieszenie boczne
- // jedna kieszeń tylna
- // jedna kieszeń miarowa
- // tył profilowany
- // z tyłu, w pasie guma dopasowująca
- // szelki z regulacją
- // nogawki wykończone obrębem z regulacją

**6015-010 BIB-TROUSERS**  
**COLOR: 1080 (WHITE)**

- // patch bib pocket with flap fastened with snaps
- // concealed snaps fastening fly
- // side slit fastened with button and snaps for regulation
- // two lower, patch pockets
- // one back pocket
- // one tool pocket
- // contoured back
- // elastic band in back part of belt
- // braces with regulation
- // trousers -legs finished with hem with regulation

**ROZMIARY/SIZES:**

42 | 44 | 46 | 48 | 50 | 52 | 54 | 56 | 58 | 60 | 62 | 64  
51 | 53 | 55 | 57 | 59 | 61 | 63  
24 | 25 | 26 | 27 | 28  
90 | 94 | 98 | 102 | 106 | 110 | 114

**MATERIAL/FABRIC:**

65% PS / 35% CO, 245g/m<sup>2</sup>

**TECHNOLOGIE/TECHNOLOGIES:**



**6015-010 OGRODNICZKI**  
**KOLOR: 3022 (SZARY)**

- // karczek przedni odcinany
- // kieszeń karczka naszywana kryta patką zapinaną na napy
- // rozporek przedni zapinany na kryte napy
- // rozporek boczny zapinany na guzik + napy do regulacji obwodu
- // dwie naszywane kieszenie boczne
- // jedna kieszeń tylna
- // jedna kieszeń miarowa
- // tył profilowany
- // z tyłu, w pasie guma dopasowująca
- // szelki z regulacją
- // nogawki wykończone obrębem z regulacją

**6015-010 BIB-TROUSERS**  
**COLOR: 3022 (GREY)**

- // patch bib pocket with flap fastened with snaps
- // concealed snaps fastening fly
- // side slit fastened with button and snaps for regulation
- // two lower, patch pockets
- // one back pocket
- // one tool pocket
- // contoured back
- // elastic band in back part of belt
- // braces with regulation
- // trousers -legs finished with hem with regulation

**ROZMIARY/SIZES:**

42 | 44 | 46 | 48 | 50 | 52 | 54 | 56 | 58 | 60 | 62 | 64  
51 | 53 | 55 | 57 | 59 | 61 | 63  
24 | 25 | 26 | 27 | 28  
90 | 94 | 98 | 102 | 106 | 110 | 114

**MATERIAL/FABRIC:**

65% PS / 35% CO, 245g/m<sup>2</sup>

**TECHNOLOGIE/TECHNOLOGIES:**



**6015-010 OGRODNICZKI**  
**KOLOR: 3020 (CIEMNY SZARY)**

- // karczek przedni odcinany
- // kieszeń karczka naszywana kryta patką zapinaną na napy
- // rozporek przedni zapinany na kryte napy
- // rozporek boczny zapinany na guzik + napy do regulacji obwodu
- // dwie naszywane kieszenie boczne
- // jedna kieszeń tylna
- // jedna kieszeń miarowa
- // tył profilowany
- // z tyłu, w pasie guma dopasowująca
- // szelki z regulacją
- // nogawki wykończone obrębem z regulacją

**6015-010 BIB-TROUSERS**  
**COLOR: 3020 (DARK GREY)**

- // patch bib pocket with flap fastened with snaps
- // concealed snaps fastening fly
- // side slit fastened with button and snaps for regulation
- // two lower, patch pockets
- // one back pocket
- // one tool pocket
- // contoured back
- // elastic band in back part of belt
- // braces with regulation
- // trousers -legs finished with hem with regulation

**ROZMIARY/SIZES:**

42 | 44 | 46 | 48 | 50 | 52 | 54 | 56 | 58 | 60 | 62 | 64  
51 | 53 | 55 | 57 | 59 | 61 | 63  
98 | 102 | 106 | 110 | 114

**MATERIAL/FABRIC:**

65% PS / 35% CO, 245g/m<sup>2</sup>

**TECHNOLOGIE/TECHNOLOGIES:**



**3015-010 BLUZA DO PASA**  
**KOLOR: 3040 (NIEBIESKI)**

- // zapinana na napy
- // podkrój szyi wykończony kołnierzem
- // dwie kieszenie piersiowe kryte patkami zapinanymi na napy
- // rękawy wykończone obrębem z regulacją
- // dół bluzy wykończony paskiem z gumą dopasowującą obwód po bokach



**3015-010 JACKET**  
**COLOR: 3040 (BLUE)**

- // fastened with snaps
- // neck-cut finished with collar
- // two breast pockets with flaps fastened with snaps
- // sleeves finished with hem with regulation
- // bottom finished with belt with rubber bands on the side

ROZMIARY/SIZES:

38 | 40 | 42 | 44 | 46 | 48 | 50 | 52 | 54 | 56 | 58 | 60 | 62 | 64 | 66  
51 | 53 | 55 | 57 | 59 | 61 | 63  
24 | 25 | 26 | 27 | 28 | 29  
90 | 94 | 98 | 102 | 106 | 110 | 114

MATERIAL/FABRIC:

65% PS / 35% CO, 245g/m<sup>2</sup>

TECHNOLOGIE/TECHNOLOGIES:



**3015-010 BLUZA DO PASA**  
**KOLOR: 3050 (ZIELONY)**

- // zapinana na napy
- // podkrój szyi wykończony kołnierzem
- // dwie kieszenie piersiowe kryte patkami zapinanymi na napy
- // rękawy wykończone obrębem z regulacją
- // dół bluzy wykończony paskiem z gumą dopasowującą obwód po bokach



**3015-010 JACKET**  
**COLOR: 3050 (GREEN)**

- // fastened with snaps
- // neck-cut finished with collar
- // two breast pockets with flaps fastened with snaps
- // sleeves finished with hem with regulation
- // bottom finished with belt with rubber bands on the side

ROZMIARY/SIZES:

42 | 44 | 46 | 48 | 50 | 52 | 54 | 56 | 58 | 60 | 62 | 64  
51 | 53 | 55 | 57 | 59 | 61 | 63  
24 | 25 | 26 | 27 | 28  
90 | 94 | 98 | 102 | 106 | 110 | 114

MATERIAL/FABRIC:

65% PS / 35% CO, 245g/m<sup>2</sup>

TECHNOLOGIE/TECHNOLOGIES:



**3015-010 BLUZA DO PASA**  
**KOLOR: 4010 (CZARNY)**

- // zapinana na napy
- // podkrój szyi wykończony kołnierzem
- // dwie kieszenie piersiowe kryte patkami zapinanymi na napy
- // rękawy wykończone obrębem z regulacją
- // dół bluzy wykończony paskiem z gumą dopasowującą obwód po bokach



**3015-010 JACKET**  
**COLOR: 4010 (BLACK)**

- // fastened with snaps
- // neck-cut finished with collar
- // two breast pockets with flaps fastened with snaps
- // sleeves finished with hem with regulation
- // bottom finished with belt with rubber bands on the side

ROZMIARY/SIZES:

44 | 46 | 48 | 50 | 52 | 54 | 56 | 58 | 60 | 62 | 64  
25 | 26 | 27  
90 | 94 | 98 | 102 | 106 | 110 | 114

MATERIAL/FABRIC:

65% PS / 35% CO, 245g/m<sup>2</sup>

TECHNOLOGIE/TECHNOLOGIES:



**6015-010 OGRODNICZKI**  
**KOLOR: 3040 (NIEBIESKI)**

- // karczek przedni odcinany
- // kieszeń karczka naszywana kryta patką zapinaną na napy
- // rozporek przedni zapinany na kryte napy
- // rozporek boczny zapinany na guzik + napy do regulacji obwodu
- // dwie naszywane kieszenie boczne
- // jedna kieszeń tylna
- // jedna kieszeń miarowa
- // tył profilowany
- // z tyłu, w pasie guma dopasowująca
- // szelki z regulacją
- // nogawki wykończone obrębem z regulacją

**6015-010 BIB-TROUSERS**  
**COLOR: 3040 (BLUE)**

- // patch bib pocket with flap fastened with snaps
- // concealed snaps fastening fly
- // side slit fastened with button and snaps for regulation
- // two lower, patch pockets
- // one back pocket
- // one tool pocket
- // contoured back
- // elastic band in back part of belt
- // braces with regulation
- // trousers -legs finished with hem with regulation

ROZMIARY/SIZES:

40 | 42 | 44 | 46 | 48 | 50 | 52 | 54 | 56 | 58 | 60 | 62 | 64 | 66  
51 | 53 | 55 | 57 | 59 | 61 | 63  
24 | 25 | 26 | 27 | 28 | 29  
90 | 94 | 98 | 102 | 106 | 110 | 114

MATERIAL/FABRIC:

65% PS / 35% CO, 245g/m<sup>2</sup>

TECHNOLOGIE/TECHNOLOGIES:



**6015-010 OGRODNICZKI**  
**KOLOR: 3050 (ZIELONY)**

- // karczek przedni odcinany
- // kieszeń karczka naszywana kryta patką zapinaną na napy
- // rozporek przedni zapinany na kryte napy
- // rozporek boczny zapinany na guzik + napy do regulacji obwodu
- // dwie naszywane kieszenie boczne
- // jedna kieszeń tylna
- // jedna kieszeń miarowa
- // tył profilowany
- // z tyłu, w pasie guma dopasowująca
- // szelki z regulacją
- // nogawki wykończone obrębem z regulacją

**6015-010 BIB-TROUSERS**  
**COLOR: 3050 (GREEN)**

- // patch bib pocket with flap fastened with snaps
- // concealed snaps fastening fly
- // side slit fastened with button and snaps for regulation
- // two lower, patch pockets
- // one back pocket
- // one tool pocket
- // contoured back
- // elastic band in back part of belt
- // braces with regulation
- // trousers -legs finished with hem with regulation

ROZMIARY/SIZES:

40 | 42 | 44 | 46 | 48 | 50 | 52 | 54 | 56 | 58 | 60 | 62 | 64  
51 | 53 | 55 | 57 | 59 | 61 | 63  
24 | 25 | 26 | 27 | 28  
90 | 94 | 98 | 102 | 106 | 110 | 114

MATERIAL/FABRIC:

65% PS / 35% CO, 245g/m<sup>2</sup>

TECHNOLOGIE/TECHNOLOGIES:



**6015-010 OGRODNICZKI**  
**KOLOR: 4010 (CZARNY)**

- // karczek przedni odcinany
- // kieszeń karczka naszywana kryta patką zapinaną na napy
- // rozporek przedni zapinany na kryte napy
- // rozporek boczny zapinany na guzik + napy do regulacji obwodu
- // dwie naszywane kieszenie boczne
- // jedna kieszeń tylna
- // jedna kieszeń miarowa
- // tył profilowany
- // z tyłu, w pasie guma dopasowująca
- // szelki z regulacją
- // nogawki wykończone obrębem z regulacją

**6015-010 BIB-TROUSERS**  
**COLOR: 4010 (BLACK)**

- // patch bib pocket with flap fastened with snaps
- // concealed snaps fastening fly
- // side slit fastened with button and snaps for regulation
- // two lower, patch pockets
- // one back pocket
- // one tool pocket
- // contoured back
- // elastic band in back part of belt
- // braces with regulation
- // trousers -legs finished with hem with regulation

ROZMIARY/SIZES:

42 | 44 | 46 | 48 | 50 | 52 | 54 | 56 | 58 | 60 | 62 | 64  
51 | 53 | 57  
25 | 26 | 27  
90 | 94 | 98 | 102 | 106 | 110 | 114

MATERIAL/FABRIC:

65% PS / 35% CO, 245g/m<sup>2</sup>

TECHNOLOGIE/TECHNOLOGIES:





**3015-010 BLUZA DO PASA**  
**KOLOR: 4030 (GRANATOWY)**

- // zapinana na napy
- // podkrój szyi wykończony kołnierzem
- // dwie kieszenie piersiowe kryte patkami zapinanymi na napy
- // rękawy wykończone obrębem z regulacją
- // dół bluzy wykończony paskiem z gumą dopasowującą obwód po bokach



**3015-010 JACKET**  
**COLOR: 4030 (NAVY)**

- // fastened with snaps
- // neck-cut finished with collar
- // two breast pockets with flaps fastened with snaps
- // sleeves finished with hem with regulation
- // bottom finished with belt with rubber bands on the side

**ROZMIARY/SIZES:**

42 | 44 | 46 | 48 | 50 | 52 | 54 | 56 | 58 | 60 | 62 | 64  
51 | 53 | 55 | 57 | 59 | 61 | 63 |  
24 | 25 | 26 | 27 | 28 | 29  
90 | 94 | 98 | 102 | 106 | 110 | 114

**MATERIAL/FABRIC:**

65% PS / 35% CO, 245g/m<sup>2</sup>

**TECHNOLOGIE/TECHNOLOGIES:**



**3015-010 BLUZA DO PASA**  
**KOLOR: 4060 (CZERWONY)**

- // zapinana na napy
- // podkrój szyi wykończony kołnierzem
- // dwie kieszenie piersiowe kryte patkami zapinanymi na napy
- // rękawy wykończone obrębem z regulacją
- // dół bluzy wykończony paskiem z gumą dopasowującą obwód po bokach



**3015-010 JACKET**  
**COLOR: 4060 (RED)**

- // fastened with snaps
- // neck-cut finished with collar
- // two breast pockets with flaps fastened with snaps
- // sleeves finished with hem with regulation
- // bottom finished with belt with rubber bands on the side

**ROZMIARY/SIZES:**

42 | 44 | 46 | 48 | 50 | 52 | 54 | 56 | 58 | 60 | 62 | 64  
51 | 53 | 55 | 57 | 59 | 61 | 63 |  
24 | 25 | 26 | 27 | 28  
90 | 94 | 98 | 102 | 106 | 110 | 114

**MATERIAL/FABRIC:**

65% PS / 35% CO, 245g/m<sup>2</sup>

**TECHNOLOGIE/TECHNOLOGIES:**



**3015-168 BLUZA DO PASA - 100% BAWELNA**  
**KOLOR: 3040 (NIEBIESKI)**

- // zapinana na napy
- // podkrój szyi wykończony kołnierzem
- // dwie kieszenie piersiowe kryte patkami zapinanymi na napy
- // rękawy wykończone obrębem z regulacją
- // dół bluzy wykończony paskiem z gumą dopasowującą obwód po bokach



**3015-168 JACKET - 100% COTTON**  
**COLOR: 3040 (BLUE)**

- // fastened with snaps
- // neck-cut finished with collar
- // two breast pockets with flaps fastened with snaps
- // sleeves finished with hem with regulation
- // bottom finished with belt with rubber bands on the side

**ROZMIARY/SIZES:**

46 | 48 | 50 | 52 | 54 | 56 | 58 | 60 | 62

**MATERIAL/FABRIC:**

100% CO, 300g/m<sup>2</sup>

**TECHNOLOGIE/TECHNOLOGIES:**



**6015-010 OGRODNICZKI**  
**KOLOR: 4030 (GRANATOWY)**

- // karczek przedni odcinany
- // kieszeń karczka naszywana kryta patką zapinaną na napy
- // rozporek przedni zapinany na kryte napy
- // rozporek boczny zapinany na guzik + napy do regulacji obwodu
- // dwie naszywane kieszenie boczne
- // jedna kieszeń tylna
- // jedna kieszeń miarowa
- // tył profilowany
- // z tyłu, w pasie guma dopasowująca
- // szelki z regulacją
- // nogawki wykończone obrębem z regulacją

**6015-010 BIB-TROUSERS**  
**COLOR: 4030 (NAVY)**

- // patch bib pocket with flap fastened with snaps
- // concealed snaps fastening fly
- // side slit fastened with button and snaps for regulation
- // two lower, patch pockets
- // one back pocket
- // one tool pocket
- // contoured back
- // elastic band in back part of belt
- // braces with regulation
- // trousers -legs finished with hem with regulation

**ROZMIARY/SIZES:**

42 | 44 | 46 | 48 | 50 | 52 | 54 | 56 | 58 | 60 | 62 | 64  
51 | 53 | 55 | 57 | 59 | 61 | 63  
24 | 25 | 26 | 27 | 28 | 29  
90 | 94 | 98 | 102 | 106 | 110 | 114

**MATERIAL/FABRIC:**

65% PS / 35% CO, 245g/m<sup>2</sup>

**TECHNOLOGIE/TECHNOLOGIES:**



**6015-010 OGRODNICZKI**  
**KOLOR: 4060 (CZERWONY)**

- // karczek przedni odcinany
- // kieszeń karczka naszywana kryta patką zapinaną na napy
- // rozporek przedni zapinany na kryte napy
- // rozporek boczny zapinany na guzik + napy do regulacji obwodu
- // dwie naszywane kieszenie boczne
- // jedna kieszeń tylna
- // jedna kieszeń miarowa
- // tył profilowany
- // z tyłu, w pasie guma dopasowująca
- // szelki z regulacją
- // nogawki wykończone obrębem z regulacją

**6015-010 BIB-TROUSERS**  
**COLOR: 4060 (RED)**

- // patch bib pocket with flap fastened with snaps
- // concealed snaps fastening fly
- // side slit fastened with button and snaps for regulation
- // two lower, patch pockets
- // one back pocket
- // one tool pocket
- // contoured back
- // elastic band in back part of belt
- // braces with regulation
- // trousers -legs finished with hem with regulation

**ROZMIARY/SIZES:**

42 | 44 | 46 | 48 | 50 | 52 | 54 | 56 | 58 | 60 | 62 | 64  
51 | 53 | 55 | 57 | 59 | 61 | 63  
24 | 25 | 26 | 27 | 28  
90 | 94 | 98 | 102 | 106 | 110 | 114

**MATERIAL/FABRIC:**

65% PS / 35% CO, 245g/m<sup>2</sup>

**TECHNOLOGIE/TECHNOLOGIES:**



**6015-168 OGRODNICZKI - 100% BAWELNA**  
**KOLOR: 3040 (NIEBIESKI)**

- // karczek przedni odcinany
- // kieszeń karczka naszywana kryta patką zapinaną na napy
- // rozporek przedni zapinany na kryte napy
- // rozporek boczny zapinany na guzik + napy do regulacji obwodu
- // dwie naszywane kieszenie boczne
- // jedna kieszeń tylna
- // jedna kieszeń miarowa
- // tył profilowany
- // z tyłu, w pasie guma dopasowująca
- // szelki z regulacją
- // nogawki wykończone obrębem z regulacją

**6015-168 BIB-TROUSERS - 100% COTTON**  
**COLOR: 3040 (BLUE)**

- // patch bib pocket with flap fastened with snaps
- // concealed snaps fastening fly
- // side slit fastened with button and snaps for regulation
- // two lower, patch pockets
- // one back pocket
- // one tool pocket
- // contoured back
- // elastic band in back part of belt
- // braces with regulation
- // trousers -legs finished with hem with regulation

**ROZMIARY/SIZES:**

46 | 48 | 50 | 52 | 54 | 56 | 58 | 60 | 62

**MATERIAL/FABRIC:**

100% CO, 300g/m<sup>2</sup>

**TECHNOLOGIE/TECHNOLOGIES:**



**3004-010 BLUZA DŁUGA**  
**KOLOR: 1080 (BIAŁY)**

- // zapinana na napy
- // podkrój szyi wykończony kołnierzem
- // jedna kieszeń piersiowa naszywana
- // dwie kieszenie dolne naszywane
- // rękawy wykończone obrębem z regulacją
- // dół wykończony obrębem

**3004-010 LONG JACKET**  
**COLOR: 1080 (WHITE)**

- // fastened with snaps
- // neck-cut finished with collar
- // one breast patch pocket
- // two lower, patch pockets
- // sleeves finished with hem with regulation
- // bottom finished with hem

**ROZMIARY/SIZES:**

46 | 48 | 50 | 52 | 54 | 56 | 58 | 60 | 62 | 64

**MATRIAL/FABRIC:**

65% PS / 35% CO, 245g/m<sup>2</sup>

**TECHNOLOGIE/TECHNOLOGIES:**



**5004-010 SPODNIE DO PASA**  
**KOLOR: 1080 (BIAŁY)**

- // zapinane na guzik, po bokach w pasie regulacja obwodu zapinkami
- // rozporek zapinany na napy
- // dwie kieszenie wpuszczane
- // jedna kieszeń tylna
- // jedna kieszeń miarowa
- // dół nogawek wykończony obrębem

**5004-010 TROUSERS**  
**COLOR: 1080 (WHITE)**

- // button fastening, waistband adjustable with clasps
- // snaps fastening fly
- // two side pockets
- // one back pocket
- // one tool pocket
- // trousers -legs finished with hem

**ROZMIARY/SIZES:**

44 | 46 | 48 | 50 | 52 | 54 | 56 | 58 | 60 | 62

**MATRIAL/FABRIC:**

65% PS / 35% CO, 245g/m<sup>2</sup>



**3004-010 BLUZA DŁUGA**  
**KOLOR: 3040 (NIEBIESKI)**

- // zapinana na napy
- // podkrój szyi wykończony kołnierzem
- // jedna kieszeń piersiowa naszywana
- // dwie kieszenie dolne naszywane
- // rękawy wykończone obrębem z regulacją
- // dół wykończony obrębem

**3004-010 LONG JACKET**  
**COLOR: 3040 (BLUE)**

- // fastened with snaps
- // neck-cut finished with collar
- // one breast patch pocket
- // two lower, patch pockets
- // sleeves finished with hem with regulation
- // bottom finished with hem

**ROZMIARY/SIZES:**

46 | 48 | 50 | 52 | 54 | 56 | 58 | 60 | 62 | 64

**MATRIAL/FABRIC:**

65% PS / 35% CO, 245g/m<sup>2</sup>

**TECHNOLOGIE/TECHNOLOGIES:**



**5004-010 SPODNIE DO PASA**  
**KOLOR: 3040 (NIEBIESKI)**

- // zapinane na guzik, po bokach w pasie regulacja obwodu zapinkami
- // rozporek zapinany na napy
- // dwie kieszenie wpuszczane
- // jedna kieszeń tylna
- // jedna kieszeń miarowa
- // dół nogawek wykończony obrębem

**5004-010 TROUSERS**  
**COLOR: 3040 (BLUE)**

- // button fastening, waistband adjustable with clasps
- // snaps fastening fly
- // two side pockets
- // one back pocket
- // one tool pocket
- // trousers -legs finished with hem

**ROZMIARY/SIZES:**

40 | 42 | 44 | 46 | 48 | 50 | 52 | 54 | 56 | 58 | 60 | 62 | 64  
51 | 53 | 55 | 57 | 59  
24 | 25 | 26 | 27 | 28  
90 | 94 | 98 | 102 | 106 | 110 | 114

**MATRIAL/FABRIC:**

65% PS / 35% CO, 245g/m<sup>2</sup>



**5004-010 SPODNIE DO PASA**  
**KOLOR: 3022 (SZARY)**

- // zapinane na guzik, po bokach w pasie regulacja obwodu zapinkami
- // rozporek zapinany na napy
- // dwie kieszenie wpuszczane
- // jedna kieszeń tylna
- // jedna kieszeń miarowa
- // dół nogawek wykończony obrębem

**5004-010 TROUSERS**  
**COLOR: 3022 (GREY)**

- // button fastening, waistband adjustable with clasps
- // snaps fastening fly
- // two side pockets
- // one back pocket
- // one tool pocket
- // trousers -legs finished with hem

**ROZMIARY/SIZES:**

44 | 46 | 48 | 50 | 52 | 54 | 56 | 58 | 60 | 62

**MATERIAL/FABRIC:**

65% PS / 35% CO, 245g/m<sup>2</sup>

**TECHNOLOGIE/TECHNOLOGIES:**



**5004-010 SPODNIE DO PASA**  
**KOLOR: 4030 (GRANATOWY)**

- // zapinane na guzik, po bokach w pasie regulacja obwodu zapinkami
- // rozporek zapinany na napy
- // dwie kieszenie wpuszczane
- // jedna kieszeń tylna
- // jedna kieszeń miarowa
- // dół nogawek wykończony obrębem

**5004-010 TROUSERS**  
**COLOR: 4030 (NAVY)**

- // button fastening, waistband adjustable with clasps
- // snaps fastening fly
- // two side pockets
- // one back pocket
- // one tool pocket
- // trousers -legs finished with hem

**ROZMIARY/SIZES:**

42 | 44 | 46 | 48 | 50 | 52 | 54 | 56 | 58 | 60 | 62 | 64  
51 | 53 | 57 | 59 | 61  
24 | 25 | 26 | 27 | 28  
90 | 94 | 98 | 102 | 106 | 110 | 114

**MATERIAL/FABRIC:**

65% PS / 35% CO, 245g/m<sup>2</sup>

**TECHNOLOGIE/TECHNOLOGIES:**



**5004-010 SPODNIE DO PASA**  
**KOLOR: 3020 (CIEMNY SZARY)**

- // zapinane na guzik, po bokach w pasie regulacja obwodu zapinkami
- // rozporek zapinany na napy
- // dwie kieszenie wpuszczane
- // jedna kieszeń tylna
- // jedna kieszeń miarowa
- // dół nogawek wykończony obrębem

**5004-010 TROUSERS**  
**COLOR: 3020 (DARK GREY)**

- // button fastening, waistband adjustable with clasps
- // snaps fastening fly
- // two side pockets
- // one back pocket
- // one tool pocket
- // trousers -legs finished with hem

**ROZMIARY/SIZES:**

44 | 46 | 48 | 50 | 52 | 54 | 56 | 58 | 60 | 62

**MATERIAL/FABRIC:**

65% PS / 35% CO, 245g/m<sup>2</sup>

**TECHNOLOGIE/TECHNOLOGIES:**



**4000-020 FARTUCH MĘSKI**  
**KOLOR: 1080 (BIAŁY)**

- // prosty krój
- // zapinany na napy
- // podkrój szyi wykończony kołnierzem
- // jedna kieszeń piersiowa naszywana
- // dwie kieszenie dolne naszywane
- // rękawy i dół wykończone obrębem

**4000-020 MEN'S COAT**  
**COLOR: 1080 (WHITE)**

- // straight cut
- // fastened with snaps
- // neck-cut finished with collar
- // one breast patch pocket
- // two lower, patch pockets
- // sleeves and bottom finished with hem

**ROZMIARY/SIZES:**

44 | 46 | 48 | 50 | 52 | 54 | 56 | 58 | 60 | 62 | 64

**MATERIAL/FABRIC:**

65% PS / 35% CO, 210g/m<sup>2</sup>

**TECHNOLOGIE/TECHNOLOGIES:**



**4000-020 FARTUCH MĘSKI**  
**KOLOR: 3040 (NIEBIESKI)**

- // prosty krój
- // zapinany na napy
- // podkrój szyi wykończony kołnierzem
- // jedna kieszeń piersiowa naszywana
- // dwie kieszenie dolne naszywane
- // rękawy i dół wykończone obrębem

**4000-020 MEN'S COAT**  
**COLOR: 3040 (BLUE)**

- // straight cut
- // fastened with snaps
- // neck-cut finished with collar
- // one breast patch pocket
- // two lower, patch pockets
- // sleeves and bottom finished with hem

**ROZMIARY/SIZES:**

44 | 46 | 48 | 50 | 52 | 54 | 56 | 58 | 60 | 62 | 64

**MATERIAL/FABRIC:**

65% PS / 35% CO, 210g/m<sup>2</sup>

**TECHNOLOGIE/TECHNOLOGIES:**



**4000-020 FARTUCH MĘSKI**  
**KOLOR: 3050 (ZIELONY)**

- // prosty krój
- // zapinany na napy
- // podkrój szyi wykończony kołnierzem
- // jedna kieszeń piersiowa naszywana
- // dwie kieszenie dolne naszywane
- // rękawy i dół wykończone obrębem

**4000-020 MEN'S COAT**  
**COLOR: 3050 (GREEN)**

- // straight cut
- // fastened with snaps
- // neck-cut finished with collar
- // one breast patch pocket
- // two lower, patch pockets
- // sleeves and bottom finished with hem

**ROZMIARY/SIZES:**

44 | 46 | 48 | 50 | 52 | 54 | 56 | 58 | 60 | 62 | 64

**MATERIAL/FABRIC:**

65% PS / 35% CO, 210g/m<sup>2</sup>

**TECHNOLOGIE/TECHNOLOGIES:**



**7001-010 KOMBINEZON**  
**KOLOR: 3040 (NIEBIESKI)**

- // zapinany na zamek błyskawiczny dwusuwakowy i napy pod szyją
- // podkrój szyi wykończony kołnierzem
- // dwie kieszenie piersiowe naszywane, kryte patkami zapinanymi na napy
- // dwie kieszenie dolne naszywane
- // otwory odszyte w szwach bocznych (umożliwiają korzystanie z kieszeni spodni noszonych pod kombinezonem)
- // guma dopasowująca w pasie z tyłu
- // jedna kieszeń tylna
- // jedna kieszeń miarowa
- // rękawy wykończone obrębem z regulacją
- // nogawki wykończone obrębem

**7001-010 COVERALL**  
**COLOR: 3040 (BLUE)**

- // double zip fastening with snaps under the neck
- // neck-cut finished with collar
- // two breast patch pockets with flaps fastened with snaps
- // two lower, patch pockets
- // side slits (access to trousers pockets under coverall)
- // elastic band in back part of belt
- // one back pocket
- // one tool pocket
- // sleeves finished with hem with regulation
- // trousers -legs finished with hem

**ROZMIARY/SIZES:**

46 | 48 | 50 | 52 | 54 | 56 | 58 | 60 | 62

**MATERIAL/FABRIC:**

65% PS / 35% CO, 245g/m<sup>2</sup>

**TECHNOLOGIE/TECHNOLOGIES:**



**5015-020 SPODNIE DO PASA DAMSKIE**  
**KOLOR: 1080 (BIAŁY)**

- // zapinane na guzik, po bokach guma dopasowująca
- // rozporek zapinany na zamek
- // dwie kieszenie przednie wpuszczane
- // nogawki wykończone obrębem

**5015-020 LADIES TROUSERS**  
**COLOR: 1080 (WHITE)**

- // button fastening, rubber band on the sides
- // zip fly
- // two side pockets
- // trousers-legs finished with hem

ROZMIARY/SIZES:

34 | 36 | 38 | 40 | 42 | 44 | 46 | 48 | 50 | 52 | 54

MATERIAL/FABRIC:

65% PS / 35% CO, 210g/m<sup>2</sup>

TECHNOLOGIE/TECHNOLOGIES:



**5015-020 SPODNIE DO PASA DAMSKIE**  
**KOLOR: 3040 (NIEBIESKI)**

- // zapinane na guzik, po bokach guma dopasowująca
- // rozporek zapinany na zamek
- // dwie kieszenie przednie wpuszczane
- // nogawki wykończone obrębem

**5015-020 LADIES TROUSERS**  
**COLOR: 3040 (BLUE)**

- // button fastening, rubber band on the sides
- // zip fly
- // two side pockets
- // trousers-legs finished with hem

ROZMIARY/SIZES:

34 | 36 | 38 | 40 | 42 | 44 | 46 | 48 | 50 | 52 | 54

MATERIAL/FABRIC:

65% PS / 35% CO, 210g/m<sup>2</sup>

TECHNOLOGIE/TECHNOLOGIES:



**4210-040 FARTUCH DAMSKI**  
**KOLOR: 1080 (BIAŁY)**

- // prosty krój
- // zapinany na napy
- // podkrój szyi wykończony kołnierzem
- // zaszewki piersiowe
- // jedna kieszeń piersiowa naszywana
- // dwie kieszenie dolne naszywane
- // rękawy i dół fartucha wykończone obrębem

**4210-040 LADIES COAT**  
**COLOR: 1080 (WHITE)**

- // straight cut
- // fastened with snaps
- // neck-cut finished with collar
- // tucks on breast
- // one breast patch pocket
- // two lower, patch pockets
- // sleeves and bottom finished with hem

ROZMIARY/SIZES:

34 | 36 | 38 | 40 | 42 | 44 | 46 | 48 | 50 | 52 | 54

MATERIAL/FABRIC:

65% PS / 35% CO, 175g/m<sup>2</sup>

TECHNOLOGIE/TECHNOLOGIES:



**4210-020 FARTUCH DAMSKI**  
**KOLOR: 3040 (NIEBIESKI)**

- // prosty krój
- // zapinany na napy
- // podkrój szyi wykończony kołnierzem
- // zaszewki piersiowe
- // jedna kieszeń piersiowa naszywana
- // dwie kieszenie dolne naszywane
- // rękawy i dół fartucha wykończone obrębem

**4210-020 LADIES COAT**  
**COLOR: 3040 (BLUE)**

- // straight cut
- // fastened with snaps
- // neck-cut finished with collar
- // tucks on breast
- // one breast patch pocket
- // two lower, patch pockets
- // sleeves and bottom finished with hem

ROZMIARY/SIZES:

34 | 36 | 38 | 40 | 42 | 44 | 46 | 48 | 50 | 52 | 54

MATERIAL/FABRIC:

65% PS / 35% CO, 210g/m<sup>2</sup>

TECHNOLOGIE/TECHNOLOGIES:





# LINEA EXPERT

## 3608-230 BLUZA DO PASA EXPERT KOLOR: 9088 (SZARY/CZARNY)

- // zapinana na zamek kryty plisą
- // podkroj szyi wykończony kołnierzem
- // karczki z przodu odcinane, w kolorze kontrastowym
- // dwie kieszenie piersiowe kryte patkami, prawa wielofunkcyjna
- // dwie kieszenie dolne z mieszkami
- // zakładki z tyłu wzdłuż pleców
- // rękawy wykończone mankietami w kolorze kontrastowym, z regulacją zapięcia
- // wywietrzniki pod pachami
- // dół bluzy wykończony paskiem w kolorze kontrastowym, po bokach regulacja obwodu

## 3608-230 JACKET EXPERT COLOR: 9088 (GREY/BLACK)

- // concealed zip fastening
- // neck-cut finished with collar
- // front yokes out of contrast fabric
- // two breast pockets with flaps, right one multifunctional
- // two lower pouch pockets
- // tucks on the back
- // sleeves finished with cuffs in contrast colour with regulation
- // vents under the arms
- // bottom finished with belt in contrast colour with regulation

### ROZMIARY/SIZES:

48 | 50 | 52 | 54 | 56 | 58 | 60 | 62

### MATERIAL/FABRIC:

65% PS / 35% CO, 245g/m<sup>2</sup>

### TECHNOLOGIE/TECHNOLOGIES:



## 5306-230 SPODNIE DO PASA EXPERT KOLOR: 9088 (SZARY/CZARNY)

- // zapinane na guzik, po bokach z tyłu regulacja obwodu pasa
- // rozporek zapinany na zamek
- // w pasie wszyty dodatkowy zacpek
- // dwie kieszenie naszywane, ze skośnym wejściem i mieszkowym dołem
- // dwa otwory umożliwiające chowanie kieszeni wiszących
- // dwie kieszenie wiszące narzędziowe, wzmocnione, wszyte w pasek
- // jedna kieszeń boczna wielofunkcyjna z mieszkami, zapinana na zamek, kryta patką
- // nakolanniki z możliwością założenia wkładu od dołu
- // dwie kieszenie tylne, przy lewej pasek na narzędzia, prawa kryta patką
- // jedna kieszeń miarowa podwójna
- // nogawki wykończone obrębem

## 5306-230 TROUSERS JEANS EXPERT COLOR: 9088 (GREY/BLACK)

- // button fastening, waistband adjustable with clasps
- // zip fly
- // additional catch in the belt
- // two patch pockets with angled access and pouch bottom
- // two holes for swing pockets
- // two tool, swing pockets, reinforced, sewn in belt
- // one multifunctional thigh pocket with pouch with flap with zip fastening
- // reinforced knees with knee pad pockets
- // two back pockets, strap for tools by the left one, right one with flap
- // one, double tool pocket
- // trousers -legs finished with hem

### ROZMIARY/SIZES:

46 | 48 | 50 | 52 | 54 | 56 | 58 | 60 | 62

### MATERIAL/FABRIC:

65% PS / 35% CO, 245g/m<sup>2</sup>

### TECHNOLOGIE/TECHNOLOGIES:



**5320-230 SPODNIE DO PASA EXPERT**  
**KOLOR: 9372 (CZARNY/CZARNY)**

- // zapinane na guzik, po bokach z tyłu regulacja obwodu pasa
- // rozporek zapinany na zamek
- // w pasie wszyty dodatkowy zaczep
- // dwie kieszenie naszywane, ze skośnym wejściem i mieszkowym dołem
- // dwa otwory umożliwiające chowanie kieszeni wiszących
- // dwie kieszenie wiszące narzędziowe, wzmocnione, wszyte w pasek
- // jedna kieszeń boczna wielofunkcyjna z mieszkami, zapinana na zamek, kryta patką
- // nakolanniki z możliwością założenia wkładu od góry
- // dwie kieszenie tylne, przy lewej pasek na narzędzia, prawa kryta patką
- // jedna kieszeń miarowa podwójna
- // nogawki wykończone obrębem



**5320-230 TROUSERS EXPERT**  
**COLOR: 9372 (BLACK/BLACK)**

- // button fastening, waistband adjustable with clasps
- // zip fly
- // additional catch in the belt
- // two patch pockets with angled access and pouch bottom
- // two holes for swing pockets
- // two tool, swing pockets, reinforced, sewn in belt
- // one multifunctional thigh pocket with pouch with flap with zip fastening
- // reinforced knees with knee pad pockets
- // two back pockets, strap for tools by the left one, right one with flap
- // one, double tool pocket
- // trousers -legs finished with hem

ROZMIARY/SIZES:

46 | 48 | 50 | 52 | 54 | 56 | 58 | 60 | 62

MATERIAL/FABRIC:

65% PS / 35% CO, 245g/m<sup>2</sup>

TECHNOLOGIE/TECHNOLOGIES:



**6306-230 OGRODNICZKI EXPERT**  
**KOLOR: 9088 (SZARY/CZARNY)**

- // kieszeń karczka mieszkowa z przegródkami, kryta kontrastową patką zapinaną na zatrzask
- // rozporek przedni zapinany na zamek
- // dwie kieszenie naszywane, ze skośnym wejściem i mieszkowym dołem
- // dwa otwory umożliwiające chowanie kieszeni wiszących
- // dwie kieszenie wiszące narzędziowe, wzmocnione, wszyte w pasek
- // jedna kieszeń udowa wielofunkcyjna z mieszkami, zapinana na zamek, kryta patką
- // nakolanniki z tkaniny odpornej na ścieranie, z możliwością założenia wkładu od dołu
- // dwie kieszenie tylne, przy lewej pasek na narzędzia, prawa kryta patką
- // jedna kieszeń miarowa podwójna
- // tunel z gumą w pasie z tyłu
- // szeroka guma łącząca karczek tyłu z szelkami
- // szelki z regulacją – rozdzielcze klamerki
- // nogawki wykończone obrębem

**6306-230 BIB-TROUSERS EXPERT**  
**COLOR: 9088 (GREY/BLACK)**

- // bib pouch pocket with compartments with contrast colour, flap fasten with snap
- // zip fly
- // two patch pockets with angled access and pouch bottom
- // two holes for swing pockets
- // two tool, swing pockets, reinforced, sewn in belt
- // one multifunctional thigh pocket with pouch, with flap with zip fastening
- // reinforced knees with knee pad pockets
- // two back pockets, strap for tools by the left one, right one with flap
- // one, double tool pocket
- // elastic band in back part of belt
- // wide elastic connecting back yoke and braces
- // elastic braces with regulation
- // trousers -legs finished with hem

ROZMIARY/SIZES:

48 | 50 | 52 | 54 | 56 | 58 | 60 | 62

MATERIAL/FABRIC:

65% PS / 35% CO, 245g/m<sup>2</sup>

TECHNOLOGIE/TECHNOLOGIES:



**2306-185 KAMIZELKA OCIEPLANA EXPERT**  
**KOLOR: 9088 (SZARY/CZARNY)**

- // kamizelka zapinana na zamek kryty plisą
- // podkroj szyi wykończony stojką, wewnątrz wykończoną polarem
- // karczki przednie i tylne z tkaniny kontrastowej
- // dwie kieszenie piersiowe wielofunkcyjne, kryte patkami, lewa zapinana na zamek
- // jedna kieszeń wewnętrzna
- // dwie kieszenie dolne naszywane, z wejściem od góry i z boku, kryte patkami zapinanymi na napy
- // zaczep na identyfikator
- // tył kamizelki wydłużony, zaokrąglony
- // pachy i dolna krawędź wykończone lamówką

**2306-185 INSULATED VEST EXPERT**  
**COLOR: 9088 (GREY/BLACK)**

- // concealed zip fastening
- // neck-cut finished with stand up collar, fleece inside
- // front and back yoke out of contrast fabric
- // two breast multifunctional pockets with flaps, left one zip fastening
- // one inner pocket
- // two lower, patch pockets with access from up and side with flaps with snaps
- // catch by the lower right pocket
- // longer in back part
- // armpits and lower edge finished with piping

ROZMIARY/SIZES:

S | M | L | XL | XXL | XXXL

MATERIAL/FABRIC:

tkanina wodoodporna: / waterproof fabric:  
 50% PS / 50% CO, 255g/m<sup>2</sup>

TECHNOLOGIE/TECHNOLOGIES:



**1814-185 KURTKA OCIEPLANA WORK**  
**KOLOR: 9088 (SZARY/CZARNY)**

- // zapinana na zamek, kryty wąską plisą
- // podkrój szyi wykończony stojką
- // kaptur dopinany na zamek, wewnątrz wykończony polarem
- // karczki przodów i tyłu z tkaniny w kontrastowym kolorze
- // dwie kieszenie piersiowe -wielofunkcyjne
- // skośne cięcia przodów
- // dwie kieszenie przednie wpuszczane w szwach łączących, zapinane na zamek, ozdobnie stębnowane
- // jedna kieszeń wewnętrzna naszywana
- // rękawy cięte wzdłuż – górna część z tkaniny w kontrastowym kolorze, wykończone mankietem z gumą, z regulacją na zapinki z rzepem
- // dół wykończony tunelem z sznurogumką regulowaną po bokach, z tyłu lekko wydłużony
- // wewnątrz podszewka ocieplająca
- // stębnowanie kontrastowymi nićmi



ROZMIARY/SIZES:

S | M | L | XL | XXL | XXXL

MATRIAL/FABRIC:

tkanina wodoodporna: / waterproof fabric:  
50% PS / 50% CO, 255g/m<sup>2</sup>

TECHNOLOGIE/TECHNOLOGIES:



**6814-185 OGRODNICZKI OCIEPLANE WORK**  
**KOLOR: 9088 (SZARY/CZARNY)**

- // karczek przedni, cięty - w górnej części kontrastowy
- // na karczku kieszeń, zapinana na zamek kryty patką
- // wzmocniony pasek łączący karczek ze spodniami
- // dwie kieszenie przednie naszywane
- // rozpiętek przedni zapinany na zamek
- // rozpiętek boczny po lewej stronie zapinany na guzik i napy (podwójna regulacja obwodu)
- // jedna kieszeń udowa - wielofunkcyjna, zapinana na zamek
- // nakolanniki z tkaniny odpornej na ścieranie, z możliwością założenia wkładu od dołu
- // kieszeń tylna na prawej nogawce, kryta patką zapinaną na rzep
- // kieszeń miarowa na prawej nogawce
- // tył profilowany
- // szelki z regulacją na rozdzielcze klamerki (z tyłu guma)
- // nogawki wykończone obrębem, wewnątrz ściągacze
- // wewnątrz podszewka ocieplająca
- // stębnowanie kontrastowymi nićmi

**6814-185 INSULATED BIB-TROUSERS WORK**  
**COLOR: 9088 (GREY/BLACK)**

- // upper part of the bib made out of contrast fabric
- // zip fastened bib pocket, covered with flap
- // reinforced belt connecting bib and trousers
- // two front, patch pockets
- // zip fly
- // side slit, on left side, fastened with button and snaps for regulation (double regulation)
- // one multifunctional thigh pocket, zip fastened
- // reinforced knees with knee pad pockets
- // one back pocket with flap with velcro
- // one tool pocket
- // contoured back
- // braces with buckles (rubber in the back)
- // trousers -legs finished with hem with welts
- // insulating lining inside
- // contrast stitching

\*INFO: \*Please ask about delivery date.

ROZMIARY/SIZES:

S | M | L | XL | XXL

MATRIAL/FABRIC:

tkanina wodoodporna: / waterproof fabric:  
50% PS / 50% CO, 255g/m<sup>2</sup>

TECHNOLOGIE/TECHNOLOGIES:



**1814-185 KURTKA OCIEPLANA WORK**  
**KOLOR: 9131\* (NIEBIESKI/CZARNY)**

- // zapinana na zamek, kryty wąską plisą
- // podkrój szyi wykończony stojką
- // kaptur dopinany na zamek, wewnątrz wykończony polarem
- // karczki przodów i tyłu z tkaniny w kontrastowym kolorze
- // dwie kieszenie piersiowe -wielofunkcyjne
- // skośne cięcia przodów
- // dwie kieszenie przednie wpuszczane w szwach łączących, zapinane na zamek, ozdobnie stębnowane
- // jedna kieszeń wewnętrzna naszywana
- // rękawy cięte wzdłuż – górna część z tkaniny w kontrastowym kolorze, wykończone mankietem z gumą, z regulacją na zapinki z rzepem
- // dół wykończony tunelem z sznurogumką regulowaną po bokach, z tyłu lekko wydłużony
- // wewnątrz podszewka ocieplająca
- // stębnowanie kontrastowymi nićmi

\*UWAGA: \*Proszę pytać o czas realizacji

**1814-185 INSULATED JACKET WORK**  
**COLOR: 9131\* (BLUE/BLACK)**

- // concealed zip fastening
- // neck-cut finished with stand up collar
- // hood attached with zipper, finished with fleece
- // front and back yoke out of contrast fabric
- // two multifunctional breast pockets
- // diagonal cuts on front
- // two side pockets in seams, with zippers with contrast stitching
- // one inner patch pocket
- // two colour sleeves, finished with cuffs with rubber with velcro regulation
- // bottom finished with tunnel with rubber cord with stoppers, longer in back part
- // insulating lining inside
- // contrast stitching

ROZMIARY/SIZES:

S | M | L | XL | XXL

MATRIAL/FABRIC:

tkanina wodoodporna: / waterproof fabric:  
50% PS / 50% CO, 255g/m<sup>2</sup>

TECHNOLOGIE/TECHNOLOGIES:



ROZMIARY/SIZES:

S | M | L | XL | XXL | XXXL

MATRIAL/FABRIC:

tkanina wodoodporna: / waterproof fabric:  
50% PS / 50% CO, 255g/m<sup>2</sup>

TECHNOLOGIE/TECHNOLOGIES:



**6814-185 OGRODNICZKI OCIEPLANE WORK**  
**KOLOR: 9131\* (NIEBIESKI/CZARNY)**

- // karczek przedni, cięty - w górnej części kontrastowy
- // na karczku kieszeń, zapinana na zamek kryty patką
- // wzmocniony pasek łączący karczek ze spodniami
- // dwie kieszenie przednie naszywane
- // rozpiętek przedni zapinany na zamek
- // rozpiętek boczny po lewej stronie zapinany na guzik i napy (podwójna regulacja obwodu)
- // jedna kieszeń udowa - wielofunkcyjna, zapinana na zamek
- // nakolanniki z tkaniny odpornej na ścieranie, z możliwością założenia wkładu od dołu
- // kieszeń tylna na prawej nogawce, kryta patką zapinaną na rzep
- // kieszeń miarowa na prawej nogawce
- // tył profilowany
- // szelki z regulacją na rozdzielcze klamerki (z tyłu guma)
- // nogawki wykończone obrębem, wewnątrz ściągacze
- // wewnątrz podszewka ocieplająca
- // stębnowanie kontrastowymi nićmi

\*UWAGA: \*Proszę pytać o czas realizacji

**6814-185 INSULATED BIB-TROUSERS WORK**  
**COLOR: 9131\* (BLUE/BLACK)**

- // upper part of the bib made out of contrast fabric
- // zip fastened bib pocket, covered with flap
- // reinforced belt connecting bib and trousers
- // two front, patch pockets
- // zip fly
- // side slit, on left side, fastened with button and snaps for regulation (double regulation)
- // one multifunctional thigh pocket, zip fastened
- // reinforced knees with knee pad pockets
- // one back pocket with flap with velcro
- // one tool pocket
- // contoured back
- // braces with buckles (rubber in the back)
- // trousers -legs finished with hem with welts
- // insulating lining inside
- // contrast stitching

\*INFO: \*Please ask about delivery date.





**1814-185 KURTKA OCIEPLANA WORK  
KOLOR: 9143\* (ZIELONY/CZARNY)**

- // zapinana na zamek, kryty wąską plisą
- // podkrój szyi wykończony stojką
- // kaptur dopinany na zamek, wewnątrz wykończony polarem
- // karczki przodów i tyłu z tkaniny w kontrastowym kolorze
- // dwie kieszenie piersiowe -wielofunkcyjne
- // skośne cięcia przodów
- // dwie kieszenie przednie wpuszczane w szwach łączących, zapinane na zamek, ozdobnie stebnowane
- // jedna kieszeń wewnętrzna naszywana
- // rękawy cięte wzdłuż – górna część z tkaniny w kontrastowym kolorze, wykończone mankietem z gumą, z regulacją na zapinki z rzepem
- // dół wykończony tunelem z sznurogumką regulowaną po bokach, z tyłu lekko wydłużony
- // wewnątrz podszewka ocieplająca
- // stebnowanie kontrastowymi nićmi

\*UWAGA: \*Proszę pytać o czas realizacji

**1814-185 INSULATED JACKET WORK  
COLOR: 9143\* (GREEN/BLACK)**

- // concealed zip fastening
- // neck-cut finished with stand up collar
- // hood attached with zipper, finished with fleece
- // front and back yoke out of contrast fabric
- // two multifunctional breast pockets
- // diagonal cuts on front
- // two side pockets in seams, with zippers with contrast stitching
- // one inner patch pocket
- // two colour sleeves, finished with cuffs with rubber with velcro regulation
- // bottom finished with tunnel with rubber cord with stoppers, longer in back part
- // insulating lining inside
- // contrast stitching

\*INFO: \*Please ask about delivery date.



ROZMIARY/SIZES:

S | M | L | XL | XXL | XXXL

MATERIAL/FABRIC:

tkanina wodoodporna / waterproof fabric:  
50% PS / 50% CO, 255g/m<sup>2</sup>

TECHNOLOGIE/TECHNOLOGIES:



**6814-185 OGRODNICZKI OCIEPLANE WORK  
KOLOR: 9143\* (ZIELONY/CZARNY)**

- // karczek przedni, cięty - w górnej części kontrastowy
- // na karczku kieszeń, zapinana na zamek kryty patką
- // wzmocniony pasek łączący karczek ze spodniami
- // dwie kieszenie przednie naszywane
- // rozporek przedni zapinany na zamek
- // rozporek boczny po lewej stronie zapinany na guzik i napy (podwójna regulacja obwodu)
- // jedna kieszeń udowa - wielofunkcyjna, zapinana na zamek
- // nakolanniki z tkaniny odpornej na ścieranie, z możliwością założenia wkładu od dołu
- // kieszeń tylna na prawej nogawce, kryta patką zapinaną na rzep
- // kieszeń miarowa na prawej nogawce
- // tył profilowany
- // szelki z regulacją na rozdzielcze klamerki (z tyłu guma)
- // nogawki wykończone obrębem, wewnątrz ściągacze
- // wewnątrz podszewka ocieplająca
- // stebnowanie kontrastowymi nićmi

\*UWAGA: \*Proszę pytać o czas realizacji

**6814-185 INSULATED BIB-TROUSERS WORK  
COLOR: 9143\* (GREEN/BLACK)**

- // upper part of the bib made out of contrast fabric
- // zip fastened bib pocket, covered with flap
- // reinforced belt connecting bib and trousers
- // two front, patch pockets
- // zip fly
- // side slit, on left side, fastened with button and snaps for regulation (double regulation)
- // one multifunctional thigh pocket, zip fastened
- // reinforced knees with knee pad pockets
- // one back pocket with flap with velcro
- // one tool pocket
- // contoured back
- // braces with buckles (rubber in the back)
- // trousers -legs finished with hem with welts
- // insulating lining inside
- // contrast stitching

\*INFO: \*Please ask about delivery date.

ROZMIARY/SIZES:

S | M | L | XL | XXL

MATERIAL/FABRIC:

tkanina wodoodporna / waterproof fabric:  
50% PS / 50% CO, 255g/m<sup>2</sup>

TECHNOLOGIE/TECHNOLOGIES:



**7814-185 KOMBINEZON OCIEPLANY WORK  
KOLOR: 9131\* (NIEBIESKI/CZARNY)**

- // zapinany na zamek błyskawiczny, kryty plisą
- // podkrój szyi wykończony stojką - wewnątrz polar
- // kaptur dopinany na zamek- wewnątrz polar
- // karczki przodów i tyłu - kontrastowe
- // dwie kieszenie piersiowe - wielofunkcyjne
- // dwie kieszenie dolne wpuszczane
- // jedna kieszeń udowa - wielofunkcyjna
- // jedna kieszeń tylna z patką, zapinana na kryte napy
- // jedna kieszeń miarowa
- // nakolanniki z tkaniny odpornej na ścieranie, z możliwością założenia wkładów od dołu
- // w talii naszyty pasek z gumą dopasowującą z przodu
- // rękawy cięte wzdłuż - górna część kontrastowa, wykończone mankietem z gumą, regulowane na zapinkę na rzep
- // nogawki wykończone obrębem
- // wewnątrz podszewka ocieplająca

\*UWAGA: \*Proszę pytać o czas realizacji

**7814-185 INSULATED COVERALL WORK  
COLOR: 9131\* (BLUE/BLACK)**

- // concealed zip fastening
- // neck-cut finished with stand up collar – fleece inside
- // hood attached with zipper, finished with fleece
- // front and back yoke out of contrast fabric
- // two multifunctional breast pockets
- // two side pockets
- // one multifunctional thigh pocket
- // one back pocket with flap with covered snaps
- // one tool pocket
- // reinforced knees with knee pad pockets
- // waist with belt with rubber band in front part
- // two colour sleeves, finished with cuffs with rubber with velcro regulation
- // trousers -legs finished with hem
- // insulating lining inside

\*INFO: \*Please ask about delivery date.

ROZMIARY/SIZES:

S | M | L | XL | XXL

MATERIAL/FABRIC:

tkanina wodoodporna / waterproof fabric:  
50% PS / 50% CO, 255g/m<sup>2</sup>

TECHNOLOGIE/TECHNOLOGIES:



**5814-185 SPODNI DO PASA OCIEPLANE WORK**  
**KOLOR: 9088 (SZARY/CZARNY)**

- // zapinane na guzik, po bokach w pasie guma dopasowująca, (wewnątrz sznurek do regulacji obwodu)
- // rozporek zapinany na zamek
- // dwie kieszenie wpuszczane
- // jedna kieszeń tylna, kryta patką zapinaną na rzep
- // jedna kieszeń miarowa
- // jedna kieszeń udowa - wielofunkcyjna, zapinana na zamek
- // nakolanniki z tkaniny odpornej na ścieranie, z możliwością założenia wkładu od dołu
- // nogawki wykończone obrębem, wewnątrz ściągacze
- // wewnątrz podszewka ocieplająca
- // stębnowanie kontrastowymi nićmi

**5814-185 INSULATED TROUSERS WORK**  
**COLOR: 9088 (GREY/BLACK)**

- // button fastening, rubber band in the sides (inside cord for regulation)
- // zip fly
- // two side pockets
- // one back pocket with flap with velcro
- // one tool pocket
- // one multifunctional thigh pocket, zip fastened
- // reinforced knees with knee pad pockets
- // trousers -legs finished with hem with welts
- // insulating lining inside
- // contrast stitching

ROZMIARY/SIZES:

S I M I L I X L I X X L

MATERIAL/FABRIC:

tkanina wodoodporna: / waterproof fabric:  
 50% PS / 50% CO, 255g/m<sup>2</sup>

TECHNOLOGIE/TECHNOLOGIES:



**5814-185 SPODNI DO PASA OCIEPLANE WORK**  
**KOLOR: 9131\* (NIEBIESKI/CZARNY)**

- // zapinane na guzik, po bokach w pasie guma dopasowująca, (wewnątrz sznurek do regulacji obwodu)
- // rozporek zapinany na zamek
- // dwie kieszenie wpuszczane
- // jedna kieszeń tylna, kryta patką zapinaną na rzep
- // jedna kieszeń miarowa
- // jedna kieszeń udowa - wielofunkcyjna, zapinana na zamek
- // nakolanniki z tkaniny odpornej na ścieranie, z możliwością założenia wkładu od dołu
- // nogawki wykończone obrębem, wewnątrz ściągacze
- // wewnątrz podszewka ocieplająca
- // stębnowanie kontrastowymi nićmi

\*UWAGA: Proszę pytać o czas realizacji.

**5814-185 INSULATED TROUSERS WORK**  
**COLOR: 9131\* (BLUE/BLACK)**

- // button fastening, rubber band in the sides (inside cord for regulation)
- // zip fly
- // two side pockets
- // one back pocket with flap with velcro
- // one tool pocket
- // one multifunctional thigh pocket, zip fastened
- // reinforced knees with knee pad pockets
- // trousers -legs finished with hem with welts
- // insulating lining inside
- // contrast stitching

\*INFO: \*Please ask about delivery date.

ROZMIARY/SIZES:

S I M I L I X L I X X L

MATERIAL/FABRIC:

tkanina wodoodporna: / waterproof fabric:  
 50% PS / 50% CO, 255g/m<sup>2</sup>

TECHNOLOGIE/TECHNOLOGIES:



**5814-185 SPODNI DO PASA OCIEPLANE WORK**  
**KOLOR: 9143\* (ZIELONY/CZARNY)**

- // zapinane na guzik, po bokach w pasie guma dopasowująca, (wewnątrz sznurek do regulacji obwodu)
- // rozporek zapinany na zamek
- // dwie kieszenie wpuszczane
- // jedna kieszeń tylna, kryta patką zapinaną na rzep
- // jedna kieszeń miarowa
- // jedna kieszeń udowa - wielofunkcyjna, zapinana na zamek
- // nakolanniki z tkaniny odpornej na ścieranie, z możliwością założenia wkładu od dołu
- // nogawki wykończone obrębem, wewnątrz ściągacze
- // wewnątrz podszewka ocieplająca
- // stębnowanie kontrastowymi nićmi

\*UWAGA: Proszę pytać o czas realizacji.

**5814-185 INSULATED TROUSERS WORK**  
**COLOR: 9143\* (GREEN/BLACK)**

- // button fastening, rubber band in the sides (inside cord for regulation)
- // zip fly
- // two side pockets
- // one back pocket with flap with velcro
- // one tool pocket
- // one multifunctional thigh pocket, zip fastened
- // reinforced knees with knee pad pockets
- // trousers -legs finished with hem with welts
- // insulating lining inside
- // contrast stitching

\*INFO: \*Please ask about delivery date.

ROZMIARY/SIZES:

S I M I L I X L I X X L

MATERIAL/FABRIC:

tkanina wodoodporna: / waterproof fabric:  
 50% PS / 50% CO, 255g/m<sup>2</sup>

TECHNOLOGIE/TECHNOLOGIES:



**5001-182 SPODNI DO PASA OCIEPLANE**  
**KOLOR: 3040\* (NIEBIESKI)**

- // chroniące przed zimnem do -45 C
- // zapinane na guzik, po bokach w pasie guma dopasowująca, wewnątrz
- // wszyty sznurek do regulacji
- // rozporek zapinany na zamek
- // dwie kieszenie wpuszczane
- // kieszeń tylna cięta, kryta patką zapinaną na zatrzask
- // nogawki wykończone obrębem, wewnątrz ściągacze
- // wewnątrz podszewka ocieplająca

\*UWAGA: Proszę pytać o czas realizacji.

**5001-182 INSULATED TROUSERS**  
**COLOR: 3040\* (BLUE)**

- // protecting from cold up to -45 C
- // button fastening, rubber band in the sides (inside cord for regulation)
- // zip fly
- // two side pockets
- // one back pocket with flap with snap
- // trousers -legs finished with hem with welts
- // insulating lining inside

\*INFO: \*Please ask about delivery date.

ROZMIARY/SIZES:

S I M I L I X L I X X L

MATERIAL/FABRIC:

tkanina wodoodporna: / waterproof fabric:  
 70% PS / 30% CO, 230g/m<sup>2</sup>

NORMY/NORMS:



TECHNOLOGIE/TECHNOLOGIES:



**1002-182 KURTKA PILOT**  
**KOLOR: 3040 (NIEBIESKI)**

- // chroniąca przed zimnem do -45 C
- // zapinana na zamek kryty plisą
- // podkroj szyi wykończony kołnierzem
- // dwie kieszenie piersiowe, zapinane na zamek,
- // nad lewą zaczep na identyfikator
- // dwie kieszenie dolne, cięte z listewkami
- // jedna kieszeń wewnętrzna
- // rękawy wykończone ściągaczem
- // na lewym rękawie kieszeń zapinana na zamek,
- // z przegródką na długopis i kieszonką na telefon
- // dół kurtki wykończony paskiem z wszytą gumą

**1002-182 JACKET PILOT**  
**COLOR: 3040 (BLUE)**

- // protecting from cold up to -45 C
- // concealed zip fastening
- // neck-cut finished with collar
- // two breast pockets, zip fastened, id loop over the left one
- // two lower pockets with pleats
- // one inner pocket
- // sleeves finished with welt
- // on the left sleeve zip fastened pocket with pen compartment and
- // pocket for mobile phone
- // bottom finished with belt with rubber band

ROZMIARY/SIZES:

S | M | L | XL | XXL | XXXL

MATERIAL/FABRIC:

tkanina wodoodporna: / waterproof fabric:  
70% PS / 30% CO, 230g/m<sup>2</sup>

NORMY/NORMS:



TECHNOLOGIE/TECHNOLOGIES:



**1002-182 KURTKA PILOT**  
**KOLOR: 3050 (ZIELONY)**

- // chroniąca przed zimnem do -45 C
- // zapinana na zamek kryty plisą
- // podkroj szyi wykończony kołnierzem
- // dwie kieszenie piersiowe, zapinane na zamek,
- // nad lewą zaczep na identyfikator
- // dwie kieszenie dolne, cięte z listewkami
- // jedna kieszeń wewnętrzna
- // rękawy wykończone ściągaczem
- // na lewym rękawie kieszeń zapinana na zamek,
- // z przegródką na długopis i kieszonką na telefon
- // dół kurtki wykończony paskiem z wszytą gumą

**1002-182 JACKET PILOT**  
**COLOR: 3050 (GREEN)**

- // protecting from cold up to -45 C
- // concealed zip fastening
- // neck-cut finished with collar
- // two breast pockets, zip fastened, id loop over the left one
- // two lower pockets with pleats
- // one inner pocket
- // sleeves finished with welt
- // on the left sleeve zip fastened pocket with pen compartment and
- // pocket for mobile phone
- // bottom finished with belt with rubber band

ROZMIARY/SIZES:

S | M | L | XL | XXL | XXXL

MATERIAL/FABRIC:

tkanina wodoodporna: / waterproof fabric:  
70% PS / 30% CO, 230g/m<sup>2</sup>

NORMY/NORMS:



TECHNOLOGIE/TECHNOLOGIES:



**6001-182 OGRODNICZKI OCIEPLANE**  
**KOLOR: 3040 (NIEBIESKI)**

- // chroniące przed zimnem do -45 C
- // karczek przedni odcinany
- // na karczku kieszeń z patką zapinaną na rzepy
- // rozporek przedni zapinany na zamek
- // rozporek boczny zapinany na guzik + napy do regulacji
- // dwie kieszenie dolne naszywane
- // jedna kieszeń tylna zapinana na rzep
- // elastyczne szelki z regulacją
- // nogawki wykończone obrębem, wewnątrz ściągacze

**6001-182 INSULATED BIB-TROUSERS**  
**COLOR: 3040 (BLUE)**

- // protecting from cold up to -45C
- // bib pocket with flap with velcro
- // zip fly
- // side slit fastened with button and snaps for regulation
- // two lower, patch pockets
- // one back pocket with velcro
- // elastic braces with regulation
- // trousers -legs finished with hem with welt

ROZMIARY/SIZES:

S | M | L | XL | XXL | XXXL

MATERIAL/FABRIC:

tkanina wodoodporna: / waterproof fabric:  
70% PS / 30% CO, 230g/m<sup>2</sup>

NORMY/NORMS:



TECHNOLOGIE/TECHNOLOGIES:



**6001-182 OGRODNICZKI OCIEPLANE**  
**KOLOR: 3050 (ZIELONY)**

- // chroniące przed zimnem do -45 C
- // karczek przedni odcinany
- // na karczku kieszeń z patką zapinaną na rzepy
- // rozporek przedni zapinany na zamek
- // rozporek boczny zapinany na guzik + napy do regulacji
- // dwie kieszenie dolne naszywane
- // jedna kieszeń tylna zapinana na rzep
- // elastyczne szelki z regulacją
- // nogawki wykończone obrębem, wewnątrz ściągacze

**6001-182 INSULATED BIB-TROUSERS**  
**COLOR: 3050 (GREEN)**

- // protecting from cold up to -45C
- // bib pocket with flap with velcro
- // zip fly
- // side slit fastened with button and snaps for regulation
- // two lower, patch pockets
- // one back pocket with velcro
- // elastic braces with regulation
- // trousers -legs finished with hem with welt

ROZMIARY/SIZES:

S | M | L | XL | XXL | XXXL

MATERIAL/FABRIC:

tkanina wodoodporna: / waterproof fabric:  
70% PS / 30% CO, 230g/m<sup>2</sup>

NORMY/NORMS:



TECHNOLOGIE/TECHNOLOGIES:



**1002-182 KURTKA PILOT**  
**KOLOR: 4030 (GRANATOWY)**

- // chroniąca przed zimnem do -45 C
- // zapinana na zamek kryty plisą
- // podkrój szyi wykończony kołnierzem
- // dwie kieszenie piersiowe, zapinane na zamek,
- // nad lewą zaczep na identyfikator
- // dwie kieszenie dolne, cięte z listewkami
- // jedna kieszeń wewnętrzna
- // rękawy wykończone ściągaczem
- // na lewym rękawie kieszeń zapinana na zamek,
- // z przegródką na długopis i kieszonką na telefon
- // dół kurtki wykończony paskiem z wszytą gumą

**1002-182 JACKET PILOT**  
**COLOR: 4030 (NAVY)**

- // protecting from cold up to -45 C
- // concealed zip fastening
- // neck-cut finished with collar
- // two breast pockets, zip fastened, id loop over the left one
- // two lower pockets with pleats
- // one inner pocket
- // sleeves finished with welt
- // on the left sleeve zip fastened pocket with pen compartment and pocket for mobile phone
- // bottom finished with belt with rubber band

ROZMIARY/SIZES:

S I M I L | X L | X X L | X X X L

MATRIAL/FABRIC:

tkanina wodoodporna: / waterproof fabric:  
70% PS / 30% CO, 230g/m<sup>2</sup>

NORMY/NORMS:



TECHNOLOGIE/TECHNOLOGIES:



**6001-182 OGRODNICZKI OCIEPLANE**  
**KOLOR: 4030 (GRANATOWY)**

- // chroniące przed zimnem do -45 C
- // karczek przedni odcinany
- // na karczku kieszeń z patką zapinaną na rzepy
- // rozporek przedni zapinany na zamek
- // rozporek boczny zapinany na guzik + napy do regulacji
- // dwie kieszenie dolne naszywane
- // jedna kieszeń tylna zapinana na rzep
- // elastyczne szelki z regulacją
- // nogawki wykończone obrębem, wewnątrz ściągacze

**6001-182 INSULATED BIB-TROUSERS**  
**COLOR: 4030 (NAVY)**

- // protecting from cold up to -45C
- // bib pocket with flap with velcro
- // zip fly
- // side slit fastened with button and snaps for regulation
- // two lower, patch pockets
- // one back pocket with velcro
- // elastic braces with regulation
- // trousers -legs finished with hem with welt

ROZMIARY/SIZES:

S I M I L | X L | X X L | X X X L

MATRIAL/FABRIC:

tkanina wodoodporna: / waterproof fabric:  
70% PS / 30% CO, 230g/m<sup>2</sup>

NORMY/NORMS:



TECHNOLOGIE/TECHNOLOGIES:



**1000-230 KURTKA OCIEPLANA 1000**  
**KOLOR: 3040 (NIEBIESKI)**

- // prosty krój
- // zapinana na zamek, kryty plisą
- // podkrój szyi wykończony wysoką stójką
- // dwie kieszenie dolne naszywane
- // jedna kieszeń wewnętrzna
- // rękawy wykończone mankietem z gumą
- // dół wykończony podwinięciem

**1000-230 INSULATED JACKET 1000**  
**COLOR: 3040 (BLUE)**

- // straight cut
- // concealed zip fastening
- // neck-cut finished with collar
- // two lower, patch pockets
- // one inner pocket
- // sleeves finished with cuffs with rubber
- // bottom finished with hem

ROZMIARY/SIZES:

S I M I L | X L | X X L | X X X L

MATRIAL/FABRIC:

65% PS / 35% CO, 245g/m<sup>2</sup>

TECHNOLOGIE/TECHNOLOGIES:



**6000-230 OGRODNICZKI OCIEPLANE**  
**KOLOR: 3040 (NIEBIESKI)**

- // karczek przedni odcinany
- // na karczku kieszeń naszywana
- // rozporek przedni zapinany na zamek
- // rozporek boczny zapinany na guzik + napy do regulacji
- // dwie kieszenie dolne naszywane
- // jedna kieszeń tylna
- // elastyczne szelki z regulacją
- // nogawki wykończone obrębem

**6000-230 INSULATED BIB-TROUSERS**  
**COLOR: 3040 (BLUE)**

- // bib patch pocket
- // zip fly
- // side slit fastened with button and snaps for regulation
- // two lower, patch pockets
- // one back pocket
- // elastic braces with regulation
- // trousers -legs finished with hem

ROZMIARY/SIZES:

S I M I L | X L | X X L | X X X L

MATRIAL/FABRIC:

65% PS / 35% CO, 245g/m<sup>2</sup>

TECHNOLOGIE/TECHNOLOGIES:





**1666-182 KURTKA Z PODPINKĄ BASTO „4 W 1”  
KOLOR: 9070\* (CZARNY/CZERWONY)**

\*UWAGA: \*Proszę pytać o czas realizacji

**1666-182 JACKET WITH VEST BASTO “4 IN 1”  
COLOR: 9070\* (BLACK/RED)**

\*INFO: \*Please ask about delivery date.

ROZMIARY/SIZES:

S | M | L | XL | XXL | XXXL

MATERIAL/FABRIC:

tkanina wodoodporna: / waterproof fabric:  
50% PS / 50% CO, 255g/m<sup>2</sup>

TECHNOLOGIE/TECHNOLOGIES:



**1666-182 KURTKA Z PODPINKĄ BASTO „4 W 1”  
KOLOR: 9002\* (SZARY/NIEBIESKI)**

\*UWAGA: \*Proszę pytać o czas realizacji

**1666-182 JACKET WITH VEST BASTO “4 IN 1”  
\*INFO: \*Please ask about delivery date.**

ROZMIARY/SIZES:

S | M | L | XL | XXL | XXXL

MATERIAL/FABRIC:

tkanina wodoodporna: / waterproof fabric:  
50% PS / 50% CO, 255g/m<sup>2</sup>

TECHNOLOGIE/TECHNOLOGIES:



**1666-182 KURTKA Z PODPINKĄ BASTO „4 W 1”  
KOLOR: 9032\* (CZERWONY/CZARNY)**

\*UWAGA: \*Proszę pytać o czas realizacji

**1666-182 JACKET WITH VEST BASTO “4 IN 1”  
COLOR: 9032\* (RED/BLACK)**

\*INFO: \*Please ask about delivery date.

ROZMIARY/SIZES:

S | M | L | XL | XXL | XXXL

MATERIAL/FABRIC:

tkanina wodoodporna: / waterproof fabric:  
50% PS / 50% CO, 255g/m<sup>2</sup>

TECHNOLOGIE/TECHNOLOGIES:



**1666-182 KURTKA Z PODPINKĄ BASTO „4 W 1”  
KOLOR: 9003\* (NIEBIESKI/SZARY)**

\*UWAGA: \*Proszę pytać o czas realizacji

**1666-182 JACKET WITH VEST BASTO “4 IN 1”  
COLOR: 9003\* (BLUE/GREY)**

\*INFO: \*Please ask about delivery date.

ROZMIARY/SIZES:

S | M | L | XL | XXL | XXXL

MATERIAL/FABRIC:

tkanina wodoodporna: / waterproof fabric:  
50% PS / 50% CO, 255g/m<sup>2</sup>

TECHNOLOGIE/TECHNOLOGIES:



**1666-185 KURTKA Z PODPINKĄ BASTO „4 W 1”  
KOLOR: 9088 (SZARY/CZARNY)**

- // zapinana na zamek, kryty dwoma plisami zapinanymi na napy
- // podkrój szyi wykończony stojką ze ściągacza, w której z tyłu jest możliwość schowania kaptura dopinanego na zamek
- // karczki przodów i tyłu z odblaskową, wypukłą wypustką
- // dwie kieszenie piersiowe naszywane, kryte patkami zapinanymi na kryte napy, na prawej mniejsza kieszonka na telefon
- // dwie kieszenie dolne wpuszczane w szwach łączących z kontrastowymi bokami wykończone listewkami
- // jedna kieszeń zapinana na zamek w listwie zamka przodu
- // jedna kieszeń wewnętrzna naszywana
- // rękawy dopinane na zamek, z odblaskową wypukłą wypustką z tyłu, wykończone mankietem z gumą
- // dół z tyłu lekko wydłużony, wykończony lamówką
- // podpinka dopinana do kurtki na zamek z przodu i guziki w rękawach
- // kieszeń piersiowa naszywana, wykończona lamówką, zapinana na zamek
- // z tyłu w dole wszyty ściągacz i dodatkowo kłapa osłaniająca dopinana na rzepy

\*UWAGA: \*Proszę pytać o czas realizacji

**1666-185 JACKET WITH VEST BASTO “4 IN 1”  
COLOR: 9088 (GREY/BLACK)**

- // zip fastened, covered with two plackets with snaps
- // neck-cut finished with stand up collar with pocket for zipper detachable hood
- // front and back yoke with reflective piping
- // two breast patch pockets with flaps with covered snaps, smaller for mobile phone on the right one
- // two lower pockets in seams with contrast finishing
- // one zip fastened pocket in the front zip placket
- // one inner patch pocket
- // zipper detachable sleeves with reflective piping in the back side, finished with cuffs with rubber
- // longer in the back part, finished with piping
- // vest attachable to the Jacket with zipper in front and buttons in sleeves
- // breast patch pocket finished with piping, zip fastened
- // welt in the bottom in the back part and additional protective flap with velcro

\*INFO: \*Please ask about delivery date.

ROZMIARY/SIZES:

S | M | L | XL | XXL | XXXL

MATERIAL/FABRIC:

tkanina wodoodporna: / waterproof fabric:  
50% PS / 50% CO, 255g/m<sup>2</sup>

TECHNOLOGIE/TECHNOLOGIES:



**1001-182 KURTKA KOALA  
KOLOR: 3040 (NIEBIESKI)**

- // chroniąca przed zimnem do -45 C
- // zapinana na zamek kryty plisą zapinaną na zatrzaski
- // podkrój szyi wykończony kołnierzem
- // kaptur dopinany na zamek
- // dwie kieszenie piersiowe cięte z listewkami, nad lewą zaczep na identyfikator
- // dwie podwójne kieszenie dolne z mieszkami, kryte patkami
- // jedna kieszeń wewnętrzna
- // w pasie tunel ściągany sznurkiem od wewnątrz,
- // z tyłu wszyta guma
- // rękawy wykończone obrębem, wewnątrz wszyty ściągacz ochronny
- // na lewym rękawie kieszeń zapinana na zamek z przegródką
- // na długopis i kieszonką na telefon
- // dół kurtki wykończony obrębem ze sznurkiem

**1001-182 JACKET KOALA  
COLOR: 3040 (BLUE)**

- // protecting from cold up to -45 C
- // concealed zip fastening with snaps
- // neck-cut finished with collar
- // hood attached with zipper
- // two angled breast pockets with id loop over the left one
- // two, double lower pockets with pouch with flaps
- // one inner pocket
- // in waist tunnel with cord from inside
- // rubber band in the back side
- // sleeves finished with hem, inside protective welt
- // on the left sleeve zip fastened pocket with pen compartment and pocket for mobile phone
- // bottom finished with hem with the cord

ROZMIARY/SIZES:

S I M I L I X L I X X L I X X X L

MATERIAL/FABRIC:

tkanina wodoodporna: / waterproof fabric:  
70% PS / 30% CO, 230g/m<sup>2</sup>

NORMY/NORMS:



TECHNOLOGIE/TECHNOLOGIES:



**1001-182 KURTKA KOALA  
KOLOR: 3050 (ZIELONY)**

**1001-182 JACKET KOALA  
COLOR: 3050 (GREEN)**

ROZMIARY/SIZES:

S I M I L I X L I X X L I X X X L

MATERIAL/FABRIC:

tkanina wodoodporna: / waterproof fabric:  
70% PS / 30% CO, 230g/m<sup>2</sup>

NORMY/NORMS:



TECHNOLOGIE/TECHNOLOGIES:



**1001-182 KURTKA KOALA  
KOLOR: 4060 (CZERWONY)**

**1001-182 JACKET KOALA  
COLOR: 4060 (RED)**

ROZMIARY/SIZES:

S I M I L I X L I X X L I X X X L

MATERIAL/FABRIC:

tkanina wodoodporna: / waterproof fabric:  
70% PS / 30% CO, 230g/m<sup>2</sup>

NORMY/NORMS:



TECHNOLOGIE/TECHNOLOGIES:



**1001-182 KURTKA KOALA**  
**KOLOR: 4010 (CZARNY)**

**1001-182 JACKET KOALA**  
**COLOR: 4010 (BLACK)**

ROZMIARY/SIZES:

S I M I L | X L | X X L | X X X L

MATERIAL/FABRIC:

tkanina wodoodporna: / waterproof fabric:  
70% PS / 30% CO, 230g/m<sup>2</sup>

NORMY/NORMS:



TECHNOLOGIE/TECHNOLOGIES:



**2008-200 KAMIZELKA OCIEPLANA**  
**KOLOR: 4010 (CZARNY)**

- // zapinana na zamek
- // podkrój szyi wykończony stójką
- // jedna kieszeń piersiowa naszywana, z patką zapinana na zatrask
- // jedna kieszeń wewnętrzna na lewym przodzie
- // dwie kieszenie boczne, zaokrąglone
- // w pachach wszyte „wiatrochrony” ściągane gumą
- // wykończona podszewką ocieplającą
- // przeszycia na przodach i tyle
- // dół kamizelki wykończony paskiem z gumą

**2008-200 INSULATED VEST**  
**COLOR: 4010 (BLACK)**

- // zip fastening
- // neck-cut finished with stand up collar
- // one patch breast pocket with flap with snap
- // one inner pocket
- // two lower pockets
- // deep cut armholes with elasticized weather protectors
- // insulating lining inside
- // quilted front and back
- // bottom finished with belt with rubber

ROZMIARY/SIZES:

S I M I L | X L | X X L | X X X L

MATERIAL/FABRIC:

100% PS | 60g/m<sup>2</sup>

TECHNOLOGIE/TECHNOLOGIES:



**1001-182 KURTKA KOALA**  
**KOLOR: 4030 (GRANATOWY)**

**1001-182 JACKET KOALA**  
**COLOR: 4030 (NAVY)**

ROZMIARY/SIZES:

S I M I L | X L | X X L | X X X L

MATERIAL/FABRIC:

tkanina wodoodporna: / waterproof fabric:  
70% PS / 30% CO, 230g/m<sup>2</sup>

NORMY/NORMS:



TECHNOLOGIE/TECHNOLOGIES:



**2008-200 KAMIZELKA OCIEPLANA**  
**KOLOR: 4030 (GRANATOWY)**

- // zapinana na zamek
- // podkrój szyi wykończony stójką
- // jedna kieszeń piersiowa naszywana, z patką zapinana na zatrask
- // jedna kieszeń wewnętrzna na lewym przodzie
- // dwie kieszenie boczne, zaokrąglone
- // w pachach wszyte „wiatrochrony” ściągane gumą
- // wykończona podszewką ocieplającą
- // przeszycia na przodach i tyle
- // dół kamizelki wykończony paskiem z gumą

**2008-200 INSULATED VEST**  
**COLOR: 4030 (NAVY)**

- // zip fastening
- // neck-cut finished with stand up collar
- // one patch breast pocket with flap with snap
- // one inner pocket
- // two lower pockets
- // deep cut armholes with elasticized weather protectors
- // insulating lining inside
- // quilted front and back
- // bottom finished with belt with rubber

ROZMIARY/SIZES:

S I M I L | X L | X X L | X X X L

MATERIAL/FABRIC:

100% PS | 60g/m<sup>2</sup>

TECHNOLOGIE/TECHNOLOGIES:



**1375-151 KURTKA POLAROWA**  
**KOLOR: 3040\* (NIEBIESKI)**

- // zapinana na zamek
- // podkrój szyi wykończony wysoką stójką
- // karczki przodów odcinane
- // dwie kieszenie przednie z wypustkami, zapinane na zamek
- // rękawy wykończone mankietem z gumą
- // dół wykończony tunelem z sznurogumką, regulującą obwód

\*UWAGA: \*Proszę pytać o czas realizacji

**1375-151 JACKET FLEECE**  
**COLOR: 3040\* (BLUE)**

- // zip fastening
- // neck-cut finished with high stand up collar
- // front yokes separated
- // two front pockets with zip fastening
- // sleeves finished with cuffs with rubber
- // bottom finished with tunnel with rubber cord for regulation

\*INFO: \*Please ask about delivery date.

ROZMIARY/SIZES:

S | M | L | XL | XXL | XXXL

MATERIAL/FABRIC:

100% PS, 280g/m<sup>2</sup>

TECHNOLOGIE/TECHNOLOGIES:



**0421-146 KOSZULA MĘSKA KELNERSKA**  
**KOLOR: 2045 (BŁĘKITNY)**

- // zapinana na guziki
- // podkrój szyi wykończony kołnierzem
- // karczek na barkach z podwójnej warstwy tkaniny
- // jedna kieszonka piersiowa zapinana na guzik
- // rękawy długie wykończone mankietem

**0421-146 SHIRT FOR WAITERS**  
**COLOR: 2045 (LIGHT BLUE)**

- // button fastening
- // neck-cut finished with collar
- // yoke on shoulders out of double fabric
- // one breast pocket
- // long sleeves finished with cuffs

ROZMIARY/SIZES:

obwód kołnierza / neck dimension:  
37 | 38 | 39 | 40 | 41 | 42 | 43 | 44 | 45 | 46

MATERIAL/FABRIC:

70% CO / 30% PS, 130g/m<sup>2</sup>

TECHNOLOGIE/TECHNOLOGIES:



**1375-151 KURTKA POLAROWA**  
**KOLOR: 4030 (GRANATOWY)**

- // zapinana na zamek
- // podkrój szyi wykończony wysoką stójką
- // karczki przodów odcinane
- // dwie kieszenie przednie z wypustkami, zapinane na zamek
- // rękawy wykończone mankietem z gumą
- // dół wykończony tunelem z sznurogumką, regulującą obwód

**1375-151 JACKET FLEECE**  
**COLOR: 4030 (NAVY)**

- // zip fastening
- // neck-cut finished with high stand up collar
- // front yokes separated
- // two front pockets with zip fastening
- // sleeves finished with cuffs with rubber
- // bottom finished with tunnel with rubber cord for regulation

ROZMIARY/SIZES:

S | M | L | XL | XXL | XXXL

MATERIAL/FABRIC:

100% PS, 280g/m<sup>2</sup>

TECHNOLOGIE/TECHNOLOGIES:



**0421-146 KOSZULA MĘSKA DŁUGI RĘKAW**  
**KOLOR: 2021 (POPIEL)**

- // zapinana na guziki
- // podkrój szyi wykończony kołnierzem
- // karczek na barkach z podwójnej warstwy tkaniny
- // jedna kieszonka piersiowa zapinana na guzik
- // rękawy długie wykończone mankietem

**0421-146 SHIRT LONG SLEEVE**  
**COLOR: 2021 (GRAY)**

- // button fastening
- // neck-cut finished with collar
- // yoke on shoulders out of double fabric
- // one breast pocket
- // long sleeves finished with cuffs

ROZMIARY/SIZES:

obwód kołnierza / neck dimension:  
37 | 38 | 39 | 40 | 41 | 42 | 43 | 44 | 45 | 46

MATERIAL/FABRIC:

70% CO / 30% PS, 130g/m<sup>2</sup>

TECHNOLOGIE/TECHNOLOGIES:





**0422-146 KOSZULA KRÓTKI RĘKAW**  
**KOLOR: 2045 (BŁĘKITNY)**

- // rękawy krótkie wykończone podwinięciem
- // zapinana na guziki
- // podkrój szyi wykończony kołnierzem
- // karczek na barkach z podwójnej warstwy tkaniny
- // jedna kieszonka piersiowa zapinana na guzik



**0422-146 SHIRTSORTH SLEEVE**  
**COLOR: 2045 (LIGHT BLUE)**

- // short sleeves finished with hem
- // button fastening
- // neck-cut finished with collar
- // yoke on shoulders out of double fabric
- // one breast pocket

**ROZMIARY/SIZES:**

obwód kołnierza / neck dimension:  
37 | 38 | 39 | 40 | 41 | 42 | 43 | 44 | 45 | 46

**MATERIAL/FABRIC:**

70% CO / 30% PS, 130g/m<sup>2</sup>

**TECHNOLOGIE/TECHNOLOGIES:**



**0422-146 KOSZULA KRÓTKI RĘKAW**  
**KOLOR: 2021 (POPIEL)**

- // rękawy krótkie wykończone podwinięciem
- // zapinana na guziki
- // podkrój szyi wykończony kołnierzem
- // karczek na barkach z podwójnej warstwy tkaniny
- // jedna kieszonka piersiowa zapinana na guzik



**0422-146 SHIRT SHORTH SLEEVE**  
**COLOR: 2021 (GRAY)**

- // short sleeves finished with hem
- // button fastening
- // neck-cut finished with collar
- // yoke on shoulders out of double fabric
- // one breast pocket

**ROZMIARY/SIZES:**

obwód kołnierza / neck dimension:  
37 | 38 | 39 | 40 | 41 | 42 | 43 | 44 | 45

**MATERIAL/FABRIC:**

70% CO / 30% PS, 130g/m<sup>2</sup>

**TECHNOLOGIE/TECHNOLOGIES:**



**0301-900 KOSZULKA T-SHIRT**  
**KOLOR: 1080 (BIAŁY)**

- // podkrój szyi wykończony ściągaczem
- // krótkie rękawy i dół wykończone podwinięciem



**0301-900 T-SHIRT**  
**COLOR: 1080 (WHITE)**

- // neck cut finished with welt
- // short sleeves and bottom finished with hem

**ROZMIARY/SIZES:**

XS | S | M | L | XL | XXL | XXXL | XXXXL

**MATERIAL/FABRIC:**

50% CO / 50% PS, 190g/m<sup>2</sup>

**TECHNOLOGIE/TECHNOLOGIES:**



**0301-900 KOSZULKA T-SHIRT**  
**KOLOR: 3040 (NIEBIESKI)**

- // podkrój szyi wykończony ściągaczem
- // krótkie rękawy i dół wykończone podwinięciem



**0301-900 T-SHIRT**  
**COLOR: 3040 (BLUE)**

- // neck cut finished with welt
- // short sleeves and bottom finished with hem

**ROZMIARY/SIZES:**

XS | S | M | L | XL | XXL | XXXL | XXXXL

**MATERIAL/FABRIC:**

50% CO / 50% PS, 190g/m<sup>2</sup>

**TECHNOLOGIE/TECHNOLOGIES:**



**0301-900 KOSZULKA T-SHIRT**  
**KOLOR: 4030 (GRANATOWY)**

- // podkrój szyi wykończony ściągaczem
- // krótkie rękawy i dół wykończone podwinięciem



**0301-900 T-SHIRT**  
**COLOR: 4030 (NAVY)**

- // neck cut finished with welt
- // short sleeves and bottom finished with hem

**ROZMIARY/SIZES:**

XS | S | M | L | XL | XXL | XXXL | XXXXL

**MATERIAL/FABRIC:**

50% CO / 50% PS, 190g/m<sup>2</sup>

**TECHNOLOGIE/TECHNOLOGIES:**



**0801-162 KOSZULA FLANELOWA  
KOLOR: 3040 (NIEBIESKI)**

- // zapinana na napy
- // podkrój szyi wykończony kołnierzem
- // jedna kieszeń piersiowa nazywana
- // rękawy długie wykończone mankietem
- // dół wykończony obrębem

Rozmiary: S-XXXL  
Materiał: 60% BW / 40% PES | 170g/m<sup>2</sup>

**0801-162 FLANNEL SHIRT  
COLOR: 3040 (BLUE)**

- // snaps fastening
- // neck-cut finished with collar
- // one patch breast pocket
- // long sleeves finished with cuffs
- // bottom finished with hem

ROZMIARY/SIZES:

XS | S | M | L | XL | XXL | XXXL | XXXXL

MATERIAL/FABRIC:

60% CO / 40% PS | 170g/m<sup>2</sup>

TECHNOLOGIE/TECHNOLOGIES:



**0101-010 CZAPKA Z DASZKIEM  
KOLOR: 1080 (BIAŁY)**

- // daszek usztywniony
- // cztery wywietrzniki
- // obwód regulowany zapięciem z tyłu na rzep

**0101-010 CAP WITH PEAK  
COLOR: 1080 (WHITE)**

- // stiffened peak
- // four vents
- // velcro regulation at the back

ROZMIARY/SIZES:

uniwersalny / uni-size

MATERIAL/FABRIC:

65%PS / 35%CO, 245g/m<sup>2</sup>

TECHNOLOGIE/TECHNOLOGIES:



**0101-010 CZAPKA Z DASZKIEM  
KOLOR: 3022 (SZARY)**

- // daszek usztywniony
- // cztery wywietrzniki
- // obwód regulowany zapięciem z tyłu na rzep

**0101-010 CAP WITH PEAK  
COLOR: 3022 (GREY)**

- // stiffened peak
- // four vents
- // velcro regulation at the back

ROZMIARY/SIZES:

uniwersalny / uni-size

MATERIAL/FABRIC:

65%PS / 35%CO, 245g/m<sup>2</sup>

TECHNOLOGIE/TECHNOLOGIES:



**0101-010 CZAPKA Z DASZKIEM  
KOLOR: 3024 (GRAFIT)**

- // daszek usztywniony
- // cztery wywietrzniki
- // obwód regulowany zapięciem z tyłu na rzep

**0101-010 CAP WITH PEAK  
COLOR: 3024 (GRAPHITE)**

- // stiffened peak
- // four vents
- // velcro regulation at the back

ROZMIARY/SIZES:

uniwersalny / uni-size

MATERIAL/FABRIC:

65%PS / 35%CO, 245g/m<sup>2</sup>

TECHNOLOGIE/TECHNOLOGIES:



**0101-230 CZAPKA Z DASZKIEM  
WORK  
KOLOR: 9088 (SZARY/CZARNY)**

- // daszek usztywniony
- // cztery wywietrzniki
- // obwód regulowany zapięciem z tyłu na rzep

**0101-230 CAP WITH PEAK WORK  
COLOR: 9088 (GREY/BLACK)**

- // stiffened peak
- // four vents
- // velcro regulation at the back

ROZMIARY/SIZES:

uniwersalny / uni-size

MATERIAL/FABRIC:

65%PS / 35%CO, 245g/m<sup>2</sup>

TECHNOLOGIE/TECHNOLOGIES:



**0101-230 CZAPKA Z DASZKIEM  
WORK  
KOLOR: 9131 (NIEBIESKI/CZARNY)**

- // daszek usztywniony
- // cztery wywietrzniki
- // obwód regulowany zapięciem z tyłu na rzep

**0101-230 CAP WITH PEAK WORK  
COLOR: 9131 (BLUE/BLACK)**

- // stiffened peak
- // four vents
- // velcro regulation at the back

ROZMIARY/SIZES:

uniwersalny / uni-size

MATERIAL/FABRIC:

65%PS / 35%CO, 245g/m<sup>2</sup>

TECHNOLOGIE/TECHNOLOGIES:



**0101-230 CZAPKA Z DASZKIEM  
WORK  
KOLOR: 9143 (ZIELONY/CZARNY)**

- // daszek usztywniony
- // cztery wywietrzniki
- // obwód regulowany zapięciem z tyłu na rzep

\*UWAGA: \*Proszę pytać o czas realizacji

**0101-230 CAP WITH PEAK WORK  
COLOR: 9143 (GREEN/BLACK)**

- // stiffened peak
- // four vents
- // velcro regulation at the back

\*INFO: \*Please ask about delivery date.

ROZMIARY/SIZES:

uniwersalny / uni-size

MATERIAL/FABRIC:

65%PS / 35%CO, 245g/m<sup>2</sup>

TECHNOLOGIE/TECHNOLOGIES:



**0101-010 CZAPKA Z DASZKIEM  
KOLOR: 3020 (CIEMNY SZARY)**

- // daszek usztywniony
- // cztery wywietrzniki
- // obwód regulowany zapięciem z tyłu na rzep

**0101-010 CAP WITH PEAK  
COLOR: 3020 (DARK GREY)**

- // stiffened peak
- // four vents
- // velcro regulation at the back

ROZMIARY/SIZES:

uniwersalny / uni-size

MATERIAL/FABRIC:

65%PS / 35%CO, 245g/m<sup>2</sup>

TECHNOLOGIE/TECHNOLOGIES:



**0101-010 CZAPKA Z DASZKIEM  
KOLOR: 3040 (NIEBIESKI)**

- // daszek usztywniony
- // cztery wywietrzniki
- // obwód regulowany zapięciem z tyłu na rzep

**0101-010 CAP WITH PEAK  
COLOR: 3040 (BLUE)**

- // stiffened peak
- // four vents
- // velcro regulation at the back

ROZMIARY/SIZES:

uniwersalny / uni-size

MATERIAL/FABRIC:

65%PS / 35%CO, 245g/m<sup>2</sup>

TECHNOLOGIE/TECHNOLOGIES:



**0101-010 CZAPKA Z DASZKIEM  
KOLOR: 3050 (ZIELONY)**

- // daszek usztywniony
- // cztery wywietrzniki
- // obwód regulowany zapięciem z tyłu na rzep

**0101-010 CAP WITH PEAK  
COLOR: 3050 (GREEN)**

- // stiffened peak
- // four vents
- // velcro regulation at the back

ROZMIARY/SIZES:

uniwersalny / uni-size

MATERIAL/FABRIC:

65%PS / 35%CO, 245g/m<sup>2</sup>

TECHNOLOGIE/TECHNOLOGIES:



**0101-010 CZAPKA Z DASZKIEM  
KOLOR: 4030 (GRANATOWY)**

- // daszek usztywniony
- // cztery wywietrzniki
- // obwód regulowany zapięciem z tyłu na rzep

**0101-010 CAP WITH PEAK  
COLOR: 4030 (NAVY)**

- // stiffened peak
- // four vents
- // velcro regulation at the back

ROZMIARY/SIZES:

uniwersalny / uni-size

MATERIAL/FABRIC:

65%PS / 35%CO, 245g/m<sup>2</sup>

TECHNOLOGIE/TECHNOLOGIES:



**0101-010 CZAPKA Z DASZKIEM  
KOLOR: 4060 (CZERWONY)**

- // daszek usztywniony
- // cztery wywietrzniki
- // obwód regulowany zapięciem z tyłu na rzep

**0101-010 CAP WITH PEAK  
COLOR: 4060 (RED)**

- // stiffened peak
- // four vents
- // velcro regulation at the back

ROZMIARY/SIZES:

uniwersalny / uni-size

MATERIAL/FABRIC:

65%PS / 35%CO, 245g/m<sup>2</sup>

TECHNOLOGIE/TECHNOLOGIES:



**0101-010 CZAPKA Z DASZKIEM  
KOLOR: 4060 (CZERWONY)**

- // daszek usztywniony
- // cztery wywietrzniki
- // obwód regulowany zapięciem z tyłu na rzep

**0101-010 CAP WITH PEAK  
COLOR: 4060 (RED)**

- // stiffened peak
- // four vents
- // velcro regulation at the back

ROZMIARY/SIZES:

uniwersalny / uni-size

MATERIAL/FABRIC:

65%PS / 35%CO, 245g/m<sup>2</sup>

TECHNOLOGIE/TECHNOLOGIES:



**0109-010 CZAPKA OCIEPLANA  
KOLOR: 4030 (GRANATOWY)**

- // daszek usztywniony
- // nauszniki wiązane pod szyją
- // z tyłu guma dopasowująca

**0109-010 INSULATED CAP  
COLOR: 4030 (NAVY)**

- // stiffened peak
- // ear-flaps tied under neck
- // rubber at the back

ROZMIARY/SIZES:

uniwersalny / uni-size

MATERIAL/FABRIC:

65%PS / 35%CO, 245g/m<sup>2</sup>

TECHNOLOGIE/TECHNOLOGIES:



**0109-182 CZAPKA OCIEPLANA  
KOLOR: 1080 (BIAŁY)**

- // daszek usztywniony
- // nauszniki wiązane pod szyją
- // z tyłu guma dopasowująca

**0109-182 INSULATED CAP  
COLOR: 1080 (WHITE)**

- // stiffened peak
- // ear-flaps tied under neck
- // rubber at the back

ROZMIARY/SIZES:

uniwersalny / uni-size

MATERIAL/FABRIC:

70% PS / 30% CO, 230g/m<sup>2</sup>

TECHNOLOGIE/TECHNOLOGIES:



**0109-182 CZAPKA OCIEPLANA  
KOLOR: 3022 (SZARY)**

- // daszek usztywniony
- // nauszniki wiązane pod szyją
- // z tyłu guma dopasowująca

**0109-182 INSULATED CAP  
COLOR: 3022 (SZARY)**

- // stiffened peak
- // ear-flaps tied under neck
- // rubber at the back

ROZMIARY/SIZES:

uniwersalny / uni-size

MATERIAL/FABRIC:

70% PS / 30% CO, 230g/m<sup>2</sup>

TECHNOLOGIE/TECHNOLOGIES:



**0101-010 CZAPKA Z DASZKIEM  
KOLOR: 4010 (CZARNY)**

- // daszek usztywniony
- // cztery wywietrzniki
- // obwód regulowany zapięciem z tyłu na rzep

**0101-010 CAP WITH PEAK  
COLOR: 4010 (BLACK)**

- // stiffened peak
- // four vents
- // velcro regulation at the back

ROZMIARY/SIZES:

uniwersalny / uni-size

MATERIAL/FABRIC:

65%PS / 35%CO, 245g/m<sup>2</sup>

TECHNOLOGIE/TECHNOLOGIES:



**0109-010 CZAPKA OCIEPLANA  
KOLOR: 3040 (NIEBIESKI)**

- // daszek usztywniony
- // nauszniki wiązane pod szyją
- // z tyłu guma dopasowująca

**0109-010 INSULATED CAP  
COLOR: 3040 (BLUE)**

- // stiffened peak
- // ear-flaps tied under neck
- // rubber at the back

ROZMIARY/SIZES:

uniwersalny / uni-size

MATERIAL/FABRIC:

65%PS / 35%CO, 245g/m<sup>2</sup>

TECHNOLOGIE/TECHNOLOGIES:



**0109-010 CZAPKA OCIEPLANA  
KOLOR: 3050 (ZIELONY)**

- // daszek usztywniony
- // nauszniki wiązane pod szyją
- // z tyłu guma dopasowująca

**0109-010 INSULATED CAP  
COLOR: 3050 (GREEN)**

- // stiffened peak
- // ear-flaps tied under neck
- // rubber at the back

ROZMIARY/SIZES:

uniwersalny / uni-size

MATERIAL/FABRIC:

65%PS / 35%CO, 245g/m<sup>2</sup>

TECHNOLOGIE/TECHNOLOGIES:



**0251-705 SKARPETY STANDARD  
KOLOR: 4010 (CZARNY)**

**0251-705 SOCKS STANDARD  
COLOR: 4010 (BLACK)**

ROZMIARY/SIZES:

039-041 | 042-044 | 045-047

MATERIAL/FABRIC:

44% CO / 40% Acrylic / 12% EL / 4% Gumex

TECHNOLOGIE/TECHNOLOGIES:



**0252-706 SKARPETY FROTTA  
KOLOR: 4010 (CZARNY)**

**0251-706 SOCKS FROTTA  
COLOR: 4010 (BLACK)**

ROZMIARY/SIZES:

039-041 | 042-044 | 045-047

MATERIAL/FABRIC:

80% CO / 16% PA / 4% Gumex

TECHNOLOGIE/TECHNOLOGIES:



**0001- WKŁADKA NAKOLANNIKOWA  
COMFORT-KNEEPAD  
KOLOR: 3020 (CIEMNY SZARY)**

- // anatomiczna budowa dopasowująca się do kolana
- // wymiar: 16,5 cm szerokość, 21,5 cm długość
- // „regulacja” wymiaru
- // wykonana z bardzo wysokiej jakości materiału
- // elastyczna i amortyzująca pracę kolana

**0001- KNEEPAD INSERT COMFORT-  
KNEEPAD  
COLOR: 3020 (DARK GREY)**

- // anatomic shape adapting to the knee
- // dimensions: width: 16,5 cm, length: 21,5 cm
- // „adjustable” size
- // made out of very high quality material
- // flexible and shock-absorbing

ROZMIARY/SIZES:

uniwersalny / uni-size

MATERIAL/FABRIC:

100% polyethylene

TECHNOLOGIE/TECHNOLOGIES:



## ORYGINALNE CZAPKI

- / idealnie uzupełniają kolekcję odzieży Kegel-Błazusiak
- / realizacja indywidualnych projektów Klienta



BASEBALL

SNAPBACK



TRUCKER

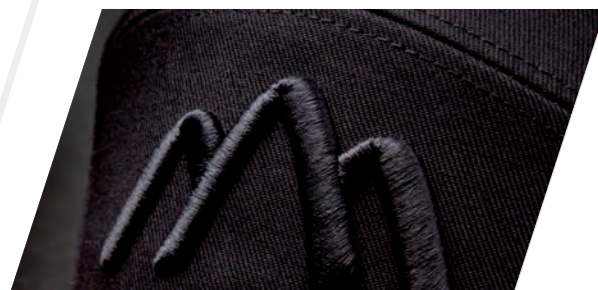

HAFT 3D

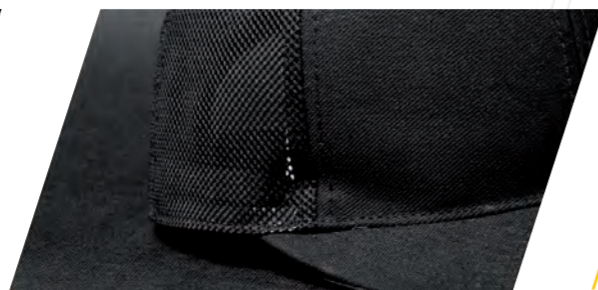

## PERSONALIZACJA I ZNAKOWANIE

pełna personalizacja kolekcji zgodnie z polityką wizualną Klienta sprawia, że odzież staje się wizytówką firmy

identyfikuje pracowników oraz wspomaga kreowanie marki przedsiębiorstwa

- / hafty
- / naszywki
- / nadruki metodą termiczną /termotransfer/
- / sitodruki





**3091-010 BLUZA DO PASA MĘSKA**  
**KOLOR: 1080 (BIAŁY)**

- // zapinana na napy
- // podkroj szyi wykończony kołnierzem
- // jedna kieszeń wewnętrzna
- // rękawy wykończone obrębem z regulacją
- // dół wykończony paskiem z gumą dopasowującą obwód po bokach

**3091-010 MEN'S JACKET**  
**COLOR: 1080 (WHITE)**

- // snaps fastening
- // neck-cut finished with collar
- // one inner pocket
- // sleeves finished with hem with regulation
- // bottom finished with belt with rubber bands on the side

ROZMIARY/SIZES:

46 | 48 | 50 | 52 | 54 | 56 | 58 | 60 | 62

MATERIAL/FABRIC:

65% PS / 35% CO, 245g/m<sup>2</sup>

TECHNOLOGIE/TECHNOLOGIES:



**3252-020 BLUZA W SEREK DŁUGI RĘKAW**  
**KOLOR: 1080 (BIAŁY)**

- // prosty krój
- // zakładana przez głowę
- // podkroj szyi w kształcie litery V
- // karczki przodu odcinane
- // rękawy długie wykończone obrębem z regulacją
- // zapinki wewnątrz rękawów do podwinięcia

**3252-020 V-NECK JACKET LONG SLEEVES**  
**COLOR: 1080 (WHITE)**

- // v-neck shaped neck-cut
- // separated front yokes
- // long sleeves finished with hem with regulation
- // clasps inside of sleeves for roll up
- // straight cut

ROZMIARY/SIZES:

XS | S | M | L | XL | XXL

MATERIAL/FABRIC:

65% PS / 35% CO, 210g/m<sup>2</sup>

TECHNOLOGIE/TECHNOLOGIES:

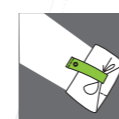

**6092-010 OGRODNICZKI**  
**KOLOR: 1080 (BIAŁY)**

- // karczek przedni z kieszenia wewnętrzną
- // rozporek zapinany na napy
- // elastyczne ściągacze po bokach
- // tył prosty
- // szelki z regulacją
- // nogawki wykończone obrębem z regulacją

**6092-010 BIB-TROUSERS**  
**COLOR: 1080 (WHITE)**

- // bib with inner pocket
- // snaps fastening fly
- // rubber band on the sides
- // straight back
- // braces with regulation
- // trousers -legs finished with hem with regulation

ROZMIARY/SIZES:

46 | 48 | 50 | 52 | 54 | 56 | 58 | 60 | 62 | 64

MATERIAL/FABRIC:

65% PS / 35% CO, 245g/m<sup>2</sup>

TECHNOLOGIE/TECHNOLOGIES:



**5252-020 SPODNIĘ UNIWERSALNE**  
**KOLOR: 1080 (BIAŁY)**

- // szeroka guma regulująca obwód pasa
- // bez kieszeni
- // nogawki proste wykończone obrębem

**5252-020 UNIVERSAL TROUSERS**  
**COLOR: 1080 (WHITE)**

- // wide rubber band in the waist
- // no pockets
- // straight trousers-legs finished with hem

ROZMIARY/SIZES:

XS | S | M | L | XL | XXL | XXXL

MATERIAL/FABRIC:

65% PS / 35% CO, 210g/m<sup>2</sup>

TECHNOLOGIE/TECHNOLOGIES:



**3092-020 BLUZA DŁUGA MĘSKA**  
**KOLOR: 1080 (BIAŁY)**

- // prosty krój
- // zapinana na napy
- // jedna kieszeń wewnętrzna
- // rękawy wykończone obrębem z regulacją
- // zapinki wewnątrz rękawów do podwinięcia
- // dół wykończony obrębem



**3092-020 MEN'S LONG JACKET**  
**COLOR: 1080 (WHITE)**

- // straight cut
- // snaps fastening
- // one inner pocket
- // sleeves finished with hem with regulation
- // clasps inside of sleeves for roll up
- // bottom finished with hem

ROZMIARY/SIZES:

38 | 40 | 42 | 44 | 46 | 48 | 50 | 52 | 54 | 56 | 58 | 60 | 62 | 64 | 66  
51 | 53 | 55 | 57 | 59 | 61 | 63  
24 | 25 | 26 | 27 | 28  
90 | 94 | 98 | 102 | 106 | 110 | 114

MATERIAL/FABRIC:

65% PS / 35% CO, 210g/m<sup>2</sup>

TECHNOLOGIE/TECHNOLOGIES:



**3092-020 BLUZA DŁUGA MĘSKA**  
**KOLOR: 2053 (AQUA)**

- // prosty krój
- // zapinana na napy
- // jedna kieszeń wewnętrzna
- // rękawy wykończone obrębem z regulacją
- // zapinki wewnątrz rękawów do podwinięcia
- // dół wykończony obrębem



**3092-020 MEN'S LONG JACKET**  
**COLOR: 2053 (AQUA)**

- // straight cut
- // snaps fastening
- // one inner pocket
- // sleeves finished with hem with regulation
- // clasps inside of sleeves for roll up
- // bottom finished with hem

ROZMIARY/SIZES:

40 | 42 | 44 | 46 | 48 | 50 | 52 | 54 | 56 | 58 | 60 | 62

MATERIAL/FABRIC:

65% PS / 35% CO, 210g/m<sup>2</sup>

TECHNOLOGIE/TECHNOLOGIES:



**3092-020 BLUZA DŁUGA MĘSKA**  
**KOLOR: 2045 (BŁĘKITNY)**

- // prosty krój
- // zapinana na napy
- // jedna kieszeń wewnętrzna
- // rękawy wykończone obrębem z regulacją
- // zapinki wewnątrz rękawów do podwinięcia
- // dół wykończony obrębem



**3092-020 MEN'S LONG JACKET**  
**COLOR: 2045 (LIGHT BLUE)**

- // straight cut
- // snaps fastening
- // one inner pocket
- // sleeves finished with hem with regulation
- // clasps inside of sleeves for roll up
- // bottom finished with hem

ROZMIARY/SIZES:

40 | 42 | 44 | 46 | 48 | 50 | 52 | 54 | 56 | 58 | 60 | 62

MATERIAL/FABRIC:

65% PS / 35% CO, 210g/m<sup>2</sup>

TECHNOLOGIE/TECHNOLOGIES:



**5084-020 SPODNIĘ DO PASA**  
**MĘSKIE**  
**KOLOR: 1080 (BIAŁY)**

- // zapinane na guzik, po bokach w pasie regulacja obwodu zapinkami
- // rozporek zapinany na napy
- // bez kieszeni
- // nogawki wykończone obrębem

**5084-020 MEN'S TROUSERS**  
**COLOR: 1080 (WHITE)**

- // button fastening, waistband adjustable with clasps
- // snaps fastening fly
- // no pockets
- // trousers -legs finished with hem

ROZMIARY/SIZES:

38 | 40 | 42 | 44 | 46 | 48 | 50 | 52 | 54 | 56 | 58 | 60 | 62 | 64  
51 | 53 | 55 | 57 | 59 | 61 | 63  
24 | 25 | 26 | 27 | 28  
90 | 94 | 98 | 102 | 106 | 110 | 114

MATERIAL/FABRIC:

65% PS / 35% CO, 210g/m<sup>2</sup>

TECHNOLOGIE/TECHNOLOGIES:

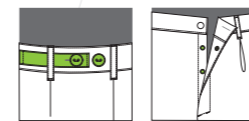

**5084-020 SPODNIĘ DO PASA**  
**MĘSKIE**  
**KOLOR: 2053 (AQUA)**

- // zapinane na guzik, po bokach w pasie regulacja obwodu zapinkami
- // rozporek zapinany na napy
- // bez kieszeni
- // nogawki wykończone obrębem

**5084-020 MEN'S TROUSERS**  
**COLOR: 2053 (AQUA)**

- // button fastening, waistband adjustable with clasps
- // snaps fastening fly
- // no pockets
- // trousers -legs finished with hem

ROZMIARY/SIZES:

46 | 48 | 50 | 52 | 54 | 56 | 58 | 60 | 62

MATERIAL/FABRIC:

65% PS / 35% CO, 210g/m<sup>2</sup>

TECHNOLOGIE/TECHNOLOGIES:

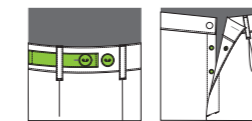

**5084-020 SPODNIĘ DO PASA**  
**MĘSKIE**  
**KOLOR: 2045 (BŁĘKITNY)**

- // zapinane na guzik, po bokach w pasie regulacja obwodu zapinkami
- // rozporek zapinany na napy
- // bez kieszeni
- // nogawki wykończone obrębem

**5084-020 MEN'S TROUSERS**  
**COLOR: 2045 (LIGHT BLUE)**

- // button fastening, waistband adjustable with clasps
- // snaps fastening fly
- // no pockets
- // trousers -legs finished with hem

ROZMIARY/SIZES:

46 | 48 | 50 | 52 | 54 | 56 | 58 | 60 | 62

MATERIAL/FABRIC:

65% PS / 35% CO, 210g/m<sup>2</sup>

TECHNOLOGIE/TECHNOLOGIES:

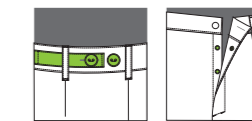

**3093-020 BLUZA DŁUGA DAMSKA**  
**KOLOR: 1080 (BIAŁY)**

- // prosty krój
- // zapinana na napy
- // podkrój szyi wykończony stojką
- // jedna kieszeń wewnętrzna
- // długie rękawy wykończone obrębem z regulacją
- // zapinki wewnątrz rękawów do podwinięcia
- // dół wykończony obrębem

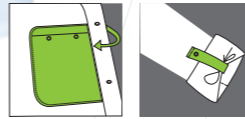

**3093-020 LADIES LONG JACKET**  
**COLOR: 1080 (WHITE)**

- // straight cut
- // snaps fastening
- // neck-cut finished with stand up collar
- // one inner pocket
- // long sleeves finished with hem with regulation
- // clasps inside of sleeves for roll up
- // bottom finished with hem

ROZMIARY/SIZES:

34 | 36 | 38 | 40 | 42 | 44 | 46 | 48 | 50 | 52 | 54 | 56 | 58 | 60

MATERIAL/FABRIC:

65% PS / 35% CO, 210g/m<sup>2</sup>

TECHNOLOGIE/TECHNOLOGIES:



**5083-020 SPODNIĘ DO PASA**  
**DAMSKIE**  
**KOLOR: 1080 (BIAŁY)**

- // zapinane na guzik, po bokach guma dopasowująca
- // rozporek zapinany na napy
- // bez kieszeni
- // nogawki wykończone obrębem

**5083-020 LADIES TROUSERS**  
**COLOR: 1080 (WHITE)**

- // button fastening, with rubber band on the sides
- // snaps fastening fly
- // no pockets
- // trousers -legs finished with hem

ROZMIARY/SIZES:

34 | 36 | 38 | 40 | 42 | 44 | 46 | 48 | 50 | 52 | 54 | 56 | 58

MATERIAL/FABRIC:

65% PS / 35% CO, 210g/m<sup>2</sup>

TECHNOLOGIE/TECHNOLOGIES:



**5083-020 SPODNIĘ DO PASA**  
**DAMSKIE**  
**KOLOR: 2053 (AQUA)**

- // zapinane na guzik, po bokach guma dopasowująca
- // rozporek zapinany na napy
- // bez kieszeni
- // nogawki wykończone obrębem

**5083-020 LADIES TROUSERS**  
**COLOR: 2053 (AQUA)**

- // button fastening, with rubber band on the sides
- // snaps fastening fly
- // no pockets

ROZMIARY/SIZES:

34 | 36 | 38 | 40 | 42 | 44 | 46 | 48 | 50 | 52 | 54

MATERIAL/FABRIC:

65% PS / 35% CO, 210g/m<sup>2</sup>

TECHNOLOGIE/TECHNOLOGIES:



**5083-020 SPODNIĘ DO PASA**  
**DAMSKIE**  
**KOLOR: 2045 (BŁĘKITNY)**

- // zapinane na guzik, po bokach guma dopasowująca
- // rozporek zapinany na napy
- // bez kieszeni
- // nogawki wykończone obrębem

**5083-020 LADIES TROUSERS**  
**COLOR: 2045 (LIGHT BLUE)**

- // button fastening, with rubber band on the sides
- // snaps fastening fly
- // no pockets
- // trousers -legs finished with hem

ROZMIARY/SIZES:

34 | 36 | 38 | 40 | 42 | 44 | 46 | 48 | 50 | 52 | 54

MATERIAL/FABRIC:

65% PS / 35% CO, 210g/m<sup>2</sup>

TECHNOLOGIE/TECHNOLOGIES:



**3093-020 BLUZA DŁUGA DAMSKA**  
**KOLOR: 2053 (AQUA)**

- // prosty krój
- // zapinana na napy
- // podkrój szyi wykończony stojką
- // jedna kieszeń wewnętrzna
- // długie rękawy wykończone obrębem z regulacją
- // zapinki wewnątrz rękawów do podwinięcia
- // dół wykończony obrębem



**3093-020 LADIES LONG JACKET**  
**COLOR: 2053 (AQUA)**

- // straight cut
- // snaps fastening
- // neck-cut finished with stand up collar
- // one inner pocket
- // long sleeves finished with hem with regulation
- // clasps inside of sleeves for roll up
- // bottom finished with hem

ROZMIARY/SIZES:

34 | 36 | 38 | 40 | 42 | 44 | 46 | 48 | 50 | 52

MATERIAL/FABRIC:

65% PS / 35% CO, 210g/m<sup>2</sup>

TECHNOLOGIE/TECHNOLOGIES:



**3093-020 BLUZA DŁUGA DAMSKA**  
**KOLOR: 2045 (BŁĘKITNY)**

- // prosty krój
- // zapinana na napy
- // podkrój szyi wykończony stojką
- // jedna kieszeń wewnętrzna
- // długie rękawy wykończone obrębem z regulacją
- // zapinki wewnątrz rękawów do podwinięcia
- // dół wykończony obrębem



**3093-020 LADIES LONG JACKET**  
**COLOR: 2045 (LIGHT BLUE)**

- // straight cut
- // snaps fastening
- // neck-cut finished with stand up collar
- // one inner pocket
- // long sleeves finished with hem with regulation
- // clasps inside of sleeves for roll up
- // bottom finished with hem

ROZMIARY/SIZES:

34 | 36 | 38 | 40 | 42 | 44 | 46 | 48 | 50 | 52

MATERIAL/FABRIC:

65% PS / 35% CO, 210g/m<sup>2</sup>

TECHNOLOGIE/TECHNOLOGIES:





**4089-020 FARTUCH MĘSKI**  
**KOLOR: 1080 (BIAŁY)**

- // prosty krój
- // zapinany na napy
- // podkrój szyi wykończony kołnierzem
- // jedna kieszeń wewnętrzna
- // dół wykończony obrębem
- // doły rękawów z regulacją na napy

**4089-020 MEN'S COAT**  
**COLOR: 1080 (WHITE)**

- // straight cut
- // snaps fastening
- // neck-cut finished with collar
- // one inner pocket
- // bottom finished with hem
- // sleeves with regulation

**ROZMIARY/SIZES:**

46 | 48 | 50 | 52 | 54 | 56 | 58 | 60 | 62 | 64

**MATERIAL/FABRIC:**

65% PS / 35% CO, 210g/m<sup>2</sup>

**TECHNOLOGIE/TECHNOLOGIES:**



**4089-020 FARTUCH MĘSKI**  
**KOLOR: 2045 (BŁĘKITNY)**

- // prosty krój
- // zapinany na napy
- // podkrój szyi wykończony kołnierzem
- // jedna kieszeń wewnętrzna
- // dół wykończony obrębem
- // doły rękawów z regulacją na napy

**4089-020 MEN'S COAT**  
**COLOR: 2045 (LIGHT BLUE)**

- // straight cut
- // snaps fastening
- // neck-cut finished with collar
- // one inner pocket
- // bottom finished with hem
- // sleeves with regulation

**ROZMIARY/SIZES:**

46 | 48 | 50 | 52 | 54 | 56 | 58 | 60 | 62

**MATERIAL/FABRIC:**

65% PS / 35% CO, 210g/m<sup>2</sup>

**TECHNOLOGIE/TECHNOLOGIES:**

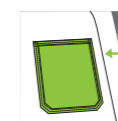

**4089-020 FARTUCH MĘSKI**  
**KOLOR: 2053 (AQUA)**

- // prosty krój
- // zapinany na napy
- // podkrój szyi wykończony kołnierzem
- // jedna kieszeń wewnętrzna
- // dół wykończony obrębem
- // doły rękawów z regulacją na napy

**4089-020 MEN'S COAT**  
**COLOR: 2053 (AQUA)**

- // straight cut
- // snaps fastening
- // neck-cut finished with collar
- // one inner pocket
- // bottom finished with hem
- // sleeves with regulation

**ROZMIARY/SIZES:**

46 | 48 | 50 | 52 | 54 | 56 | 58 | 60 | 62

**MATERIAL/FABRIC:**

65% PS / 35% CO, 210g/m<sup>2</sup>

**TECHNOLOGIE/TECHNOLOGIES:**

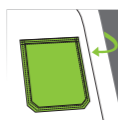

**7092-010 KOMBINEZON**  
**KOLOR: 1080\* (BIAŁY)**

- // zapinany na zamek dwusuwakowy, kryty plisą
- // zapinaną pod szyją na napy
- // podkrój szyi wykończony kołnierzem
- // jedna kieszeń wewnętrzna
- // w tyle guma dopasowująca obwód pasa
- // rękawy i nogawki wykończone obrębem

**7092-010 COVERALL**  
**COLOR: 1080\* (WHITE)**

- // two way zip fastening covered with pleat with snaps
- // neck-cut finished with collar
- // one inner pocket
- // rubber band in the back side of waist
- // sleeves and legs finished with hem

**\*INFO:** \*Please ask about delivery date.

**ROZMIARY/SIZES:**

46 | 48 | 50 | 52 | 54 | 56 | 58 | 60 | 62

**MATERIAL/FABRIC:**

65% PS / 35% CO, 245g/m<sup>2</sup>

**TECHNOLOGIE/TECHNOLOGIES:**



**4088-020 FARTUCH DAMSKI**  
**KOLOR: 1080 (BIAŁY)**

- // zapinany na napy
- // pionowe cięcia modelujące z przodu i z tyłu
- // podkroj szyi wykończony kołnierzem
- // jedna kieszeń piersiowa wewnętrzna
- // pasek z tyłu w talii
- // dół wykończony obrębem
- // doły rękawów z regulacją na napy

**4088-020 LADIES COAT**  
**COLOR: 1080 (WHITE)**

- // snaps fastening
- // vertical shaping cuts
- // neck-cut finished with collar
- // one breast inner pocket
- // belt in the back
- // bottom finished with hem
- // sleeves with regulation

ROZMIARY/SIZES:

34 | 36 | 38 | 40 | 42 | 44 | 46 | 48 | 50 | 52 | 54 | 56

MATERIAL/FABRIC:

65% PS / 35% CO, 210g/m<sup>2</sup>

TECHNOLOGIE/TECHNOLOGIES:

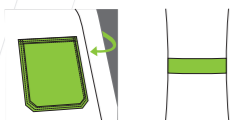

**4088-020 FARTUCH DAMSKI**  
**KOLOR: 2053 (AQUA)**

- // zapinany na napy
- // pionowe cięcia modelujące z przodu i z tyłu
- // podkroj szyi wykończony kołnierzem
- // jedna kieszeń piersiowa wewnętrzna
- // pasek z tyłu w talii
- // dół wykończony obrębem
- // doły rękawów z regulacją na napy

**4088-020 LADIES COAT**  
**COLOR: 2053 (AQUA)**

- // snaps fastening
- // vertical shaping cuts
- // neck-cut finished with collar
- // one breast inner pocket
- // belt in the back
- // bottom finished with hem
- // sleeves with regulation

ROZMIARY/SIZES:

34 | 36 | 38 | 40 | 42 | 44 | 46 | 48 | 50 | 52

MATERIAL/FABRIC:

65% PS / 35% CO, 210g/m<sup>2</sup>

TECHNOLOGIE/TECHNOLOGIES:



**4088-020 FARTUCH DAMSKI**  
**KOLOR: 2045 (BŁĘKITNY)**

- // zapinany na napy
- // pionowe cięcia modelujące z przodu i z tyłu
- // podkroj szyi wykończony kołnierzem
- // jedna kieszeń piersiowa wewnętrzna
- // pasek z tyłu w talii
- // dół wykończony obrębem
- // doły rękawów z regulacją na napy

**4088-020 LADIES COAT**  
**COLOR: 2045 (LIGHT BLUE)**

- // snaps fastening
- // vertical shaping cuts
- // neck-cut finished with collar
- // one breast inner pocket
- // belt in the back
- // bottom finished with hem
- // sleeves with regulation

ROZMIARY/SIZES:

34 | 36 | 38 | 40 | 42 | 44 | 46 | 48 | 50 | 52

MATERIAL/FABRIC:

65% PS / 35% CO, 210g/m<sup>2</sup>

TECHNOLOGIE/TECHNOLOGIES:



**4173-020 FARTUCH DAMSKI**  
**KOLOR: 1080 (BIAŁY)**

- // prosty krój
- // zapinany na napy
- // podkroj szyi wykończony kołnierzem
- // zaszewki piersiowe
- // jedna kieszeń piersiowa wewnętrzna
- // dół wykończony obrębem
- // doły rękawów z regulacją na napy

**4173-020 LADIES COAT**  
**COLOR: 1080 (WHITE)**

- // straight cut
- // snaps fastening
- // neck-cut finished with collar
- // pleats on the chest
- // one breast inner pocket
- // bottom finished with hem
- // sleeves with regulation

ROZMIARY/SIZES:

34 | 36 | 38 | 40 | 42 | 44 | 46 | 48 | 50 | 52

MATERIAL/FABRIC:

65% PS / 35% CO, 210g/m<sup>2</sup>

TECHNOLOGIE/TECHNOLOGIES:



**1221-182 KURTKA PILOT**  
**KOLOR: 1080 (BIAŁY)**

- // zapinana na zamek kryty plisą
- // podkrój szyi wykończony kołnierzem (wewnętrzna część z polaru)
- // jedna kieszeń wewnętrzna
- // rękawy wykończone ściągaczem
- // dół wykończony paskiem z gumą

**1221-182 JACKET PILOT**  
**COLOR: 1080 (WHITE)**

- // concealed zip fastening
- // neck-cut finished with collar (fleece inside)
- // one inner pocket
- // sleeves finished with welt
- // bottom finished with belt with rubber band

ROZMIARY/SIZES:

XS | S | M | L | XL | XXL | XXXL

MATERIAL/FABRIC:

tkanina wodoodporna / waterproof fabric  
70% PS / 30% CO, 230g/m<sup>2</sup>

TECHNOLOGIE/TECHNOLOGIES:

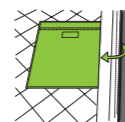

**1092-151 KURTKA POLAROWA**  
**KOLOR: 1080\* (BIAŁY)**

- // prosty krój
- // zapinana na zamek
- // karczki przodów odcinane
- // podkrój szyi wykończony stójką
- // rękawy wykończone mankietem z gumą
- // w dole tunel z sznurowanką

\*UWAGA: Proszę pytać o czas realizacji

**1092-151 FLEECE JACKET**  
**COLOR: 1080\* (WHITE)**

- // straight cut
- // zip fastening
- // front yokes separated
- // neck-cut finished with stand up collar
- // sleeves finished with cuffs with rubber
- // in the bottom tunnel with rubber cord

\*INFO: \*Please ask about delivery date.

ROZMIARY/SIZES:

S | M | L | XL | XXL | XXXL

MATERIAL/FABRIC:

100% PS, 280g/m<sup>2</sup>

TECHNOLOGIE/TECHNOLOGIES:



**6221-182 OGRODNICZKI OCIEPLANE**  
**KOLOR: 1080 (BIAŁY)**

- // karczek przedni odcinany
- // rozporek przedni zapinany na zamek
- // rozporek boczny zapinany na guzik + napy do regulacji\*8
- // elastyczne szelki z regulacją
- // nogawki wykończone obrębem, wewnątrz ściągacze

**6221-182 INSULATED BIB-TROUSERS**  
**COLOR: 1080 (WHITE)**

- // zip fly
- // side slit fastened with button and snaps for regulation
- // elastic braces with regulation
- // trousers -legs finished with hem, welts inside

ROZMIARY/SIZES:

S | M | L | XL | XXL

MATERIAL/FABRIC:

tkanina wodoodporna / waterproof fabric  
70% PS / 30% CO, 230g/m<sup>2</sup>

TECHNOLOGIE/TECHNOLOGIES:

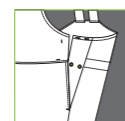

**2555-182 KAMIZELKA**  
**KOLOR: 1080 (BIAŁY)**

- // zapinana na napy kryte plisą
- // podkrój szyi wykończony stójką
- // karczki przodu i tyłu odcinane
- // jedna kieszeń wewnętrzna
- // wydłużony tył

**2555-182 VEST**  
**COLOR: 1080 (WHITE)**

- // concealed snaps fastening
- // neck-cut finished with stand up collar
- // front and back yokes separated
- // one inner pocket
- // longer in the back part

ROZMIARY/SIZES:

XS | S | M | L | XL | XXL

MATERIAL/FABRIC:

tkanina wodoodporna / waterproof fabric  
70% PS / 30% CO, 230g/m<sup>2</sup>

TECHNOLOGIE/TECHNOLOGIES:

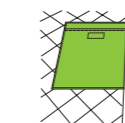

### 3092-231 BLUZA DŁUGA MĘSKA KOLOR: 1080 (BIAŁY)

- // prosty krój
- // zapinana na napy
- // jedna kieszeń wewnętrzna
- // rękawy wykończone obrębem z regulacją
- // zapinki wewnątrz rękawów do podwinięcia
- // dół wykończony obrębem

### 3092-231 MEN'S LONG JACKET COLOR: 1080 (WHITE)

- // straight cut
- // snaps fastening
- // one inner pocket
- // sleeves finished with hem with regulation
- // clasps inside of sleeves for roll up
- // bottom finished with hem

#### ROZMIARY/SIZES:

46 | 48 | 50 | 52 | 54 | 56 | 58 | 60 | 62

#### MATERIAL/FABRIC:

65% PS / 35% CO, 210g/m<sup>2</sup>

#### TECHNOLOGIE/TECHNOLOGIES:



### 5084-231 SPODNIE DO PASA MĘSKIE KOLOR: 1080 (BIAŁY)

- // zapinane na guzik, po bokach w pasie regulacja obwodu zapinkami
- // rozporek zapinany na napy
- // bez kieszeni
- // nogawki wykończone obrębem

### 5084-231 MEN'S TROUSERS COLOR: 1080 (WHITE)

- // button fastening, waistband adjustable with clasps
- // snaps fastening fly
- // no pockets
- // trousers -legs finished with hem

#### ROZMIARY/SIZES:

46 | 48 | 50 | 52 | 54 | 56 | 58 | 60 | 62

#### MATERIAL/FABRIC:

65% PS / 35% CO, 210g/m<sup>2</sup>

#### TECHNOLOGIE/TECHNOLOGIES:

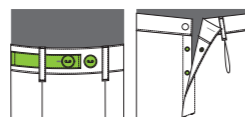

### 4089-231 FARTUCH MĘSKI KOLOR: 1080 (BIAŁY)

- // prosty krój
- // zapinany na napy
- // podkrój szyi wykończony kołnierzem
- // jedna kieszeń wewnętrzna
- // rękawy i dół wykończone obrębem

### 4089-231 MEN'S COAT COLOR: 1080 (WHITE)

- // straight cut
- // snaps fastening
- // neck-cut finished with collar
- // one inner pocket
- // bottom and sleeves finished with hem

#### ROZMIARY/SIZES:

46 | 48 | 50 | 52 | 54 | 56 | 58 | 60 | 62 | 64

#### MATERIAL/FABRIC:

65% PS / 35% CO, 210g/m<sup>2</sup>

#### TECHNOLOGIE/TECHNOLOGIES:



### 3093-231 BLUZA DŁUGA DAMSKA KOLOR: 1080 (BIAŁY)

- // prosty krój
- // zapinana na napy
- // podkrój szyi wykończony stojką
- // jedna kieszeń wewnętrzna
- // długie rękawy wykończone obrębem z regulacją
- // zapinki wewnątrz rękawów do podwinięcia
- // dół wykończony obrębem

### 3093-231 LADIES LONG JACKET COLOR: 1080 (WHITE)

- // straight cut
- // snaps fastening
- // neck-cut finished with stand up collar
- // one inner pocket
- // long sleeves finished with hem with regulation
- // clasps inside of sleeves for roll up
- // bottom finished with hem

#### ROZMIARY/SIZES:

34 | 36 | 38 | 40 | 42 | 44 | 46 | 48 | 50 | 52 | 54

#### MATERIAL/FABRIC:

65% PS / 35% CO, 210g/m<sup>2</sup>

#### TECHNOLOGIE/TECHNOLOGIES:



### 5083-231 SPODNIE DO PASA DAMSKIE KOLOR: 1080 (BIAŁY)

- // zapinane na guzik, po bokach guma dopasowująca
- // rozporek zapinany na napy
- // bez kieszeni
- // nogawki wykończone obrębem

### 5083-231 LADIES TROUSERS COLOR: 1080 (WHITE)

- // button fastening, with rubber band on the sides
- // snaps fastening fly
- // no pockets
- // trousers -legs finished with hem

#### ROZMIARY/SIZES:

34 | 36 | 38 | 40 | 42 | 44 | 46 | 48 | 50 | 52 | 54

#### MATERIAL/FABRIC:

65% PS / 35% CO, 210g/m<sup>2</sup>

#### TECHNOLOGIE/TECHNOLOGIES:

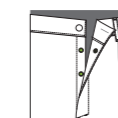

**3257-231 BLUZA W SEREK KRÓTKI RĘKAW**  
**KOLOR: 1080 (BIAŁY)**

- // prosty krój
- // zakładana przez głowę
- // podkrój szyi w kształcie litery V
- // karczki przodu odcinane
- // rękawy krótkie wykończone obrębem



**3257-231 V-NECK JACKET SHORT SLEEVES**  
**COLOR: 1080 (WHITE)**

- // short sleeves
- // straight cut
- // v-neck shaped neck-cut
- // separated front yokes
- // short sleeves finished with hem

ROZMIARY/SIZES:

40 | 42 | 44 | 46 | 48 | 50 | 52 | 54 | 56 | 58 | 60 | 62

MATERIAL/FABRIC:

65% PS / 35% CO, 210g/m<sup>2</sup>

TECHNOLOGIE/TECHNOLOGIES:



**4088-231 FARTUCH DAMSKI**  
**KOLOR: 1080 (BIAŁY)**

- // zapinany na napy
- // pionowe cięcia modelujące z przodu i z tyłu
- // podkrój szyi wykończony kołnierzem
- // jedna kieszeń piersiowa wewnętrzna
- // pasek z tyłu w talii
- // rękawy i dół wykończone obrębem



**4088-231 LADIES COAT**  
**COLOR: 1080 (WHITE)**

- // snaps fastening
- // vertical shaping cuts
- // neck-cut finished with collar
- // one breast inner pocket
- // belt in the back
- // bottom and sleeves finished with hem

ROZMIARY/SIZES:

34 | 36 | 38 | 40 | 42 | 44 | 46 | 48 | 50 | 52 | 54

MATERIAL/FABRIC:

65% PS / 35% CO, 210g/m<sup>2</sup>

TECHNOLOGIE/TECHNOLOGIES:

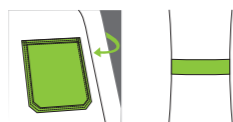

**3647-357 BLUZA KUCHARSKA**  
**KOLOR: 9444 (CIEMNY GRANAT/GRANATOWY)**

- // zapinana na zatrzaski K-B, krawędź przodu lekko skośna
- // podkrój szyi wykończony stojką z tkaniny typu "jeans"
- // karczki na barkach
- // cięcia modelujące z boku
- // rękawy długie, wykończone mankietem z tkaniny typu "jeans", z możliwością wywinięcia
- // wywietrzniki na rękawach pod pachami
- // dół wykończony obrębem

**3647-357 CHEF'S JACKET**  
**COLOR: 9444 (DARK NAVY/NAVY)**

- // fastened with snaps
- // asymmetric front
- // neck-cut finished with stand up collar out of 'jeans' fabric
- // yokes on shoulders
- // vertical cuts on the sides
- // long sleeves finished with cuffs out of 'jeans' fabric, possibility of roll up
- // vents under the arms
- // bottom finished with hem

ROZMIARY/SIZES:

42 | 44 | 46 | 48 | 50 | 52 | 54 | 56 | 58 | 60 | 62

MATERIAL/FABRIC:

63% PS / 32% CO / 5% EOL, 210 g/m<sup>2</sup>

TECHNOLOGIE/TECHNOLOGIES:



**3645-060 BLUZA KUCHARSKA**  
**KOLOR: 9436 (BIAŁY/CIEMNY GRANAT)**

- // zapinana na kontrastowe napy,
- // krawędź przodu lekko skośna
- // podkrój szyi wykończony stojką z tkaniny kontrastowej
- // karczki na barkach naszyte z tkaniny kontrastowej
- // cięcia modelujące z boku, oraz środkiem tyłu
- // rękawy długie, wykończone mankietem z tkaniny kontrastowej, z możliwością wywinięcia
- // wywietrzniki na rękawach pod pachami
- // dół wykończony obrębem

**3645-060 CHEF'S JACKET**  
**COLOR: 9436 (WHITE/DARK NAVY)**

- // fastened with contrast snaps
- // asymmetric front
- // neck-cut finished with stand up collar out of contrast fabric
- // yokes on shoulders out of contrast fabric
- // vertical cuts on the sides and back
- // long sleeves finished with cuffs out of contrast fabric, possibility of roll up
- // vents under the arms
- // bottom finished with hem

ROZMIARY/SIZES:

42 | 44 | 46 | 48 | 50 | 52 | 54 | 56 | 58 | 60 | 62

MATERIAL/FABRIC:

60% BAW / 40% PES, 200 g/m<sup>2</sup>

TECHNOLOGIE/TECHNOLOGIES:



**3645-060 BLUZA KUCHARSKA**  
**KOLOR: 9073 (BIAŁY/SZARY)**

- // zapinana na kontrastowe napy,
- // krawędź przodu lekko skośna
- // podkrój szyi wykończony stojką z tkaniny kontrastowej
- // karczki na barkach naszyte z tkaniny kontrastowej
- // cięcia modelujące z boku, oraz środkiem tyłu
- // rękawy długie, wykończone mankietem z tkaniny kontrastowej, z możliwością wywinięcia
- // wywietrzniki na rękawach pod pachami
- // dół wykończony obrębem

**3645-060 CHEF'S JACKET**  
**COLOR: 9073 (WHITE/GREY)**

- // fastened with contrast snaps
- // asymmetric front
- // neck-cut finished with stand up collar out of contrast fabric
- // yokes on shoulders out of contrast fabric
- // vertical cuts on the sides and back
- // long sleeves finished with cuffs out of contrast fabric, possibility of roll up
- // vents under the arms
- // bottom finished with hem

ROZMIARY/SIZES:

42 | 44 | 46 | 48 | 50 | 52 | 54 | 56 | 58 | 60 | 62

MATERIAL/FABRIC:

60% BAW / 40% PES, 200 g/m<sup>2</sup>

TECHNOLOGIE/TECHNOLOGIES:



**4454-357 FARTUCH PRZEDNI**  
**KOLOR: 3032 (CIEMNY GRANAT)**

- // zakładany przez głowę
- // pasek na szyję z podwójną regulacją długości
- // długie paski do wiązania w talii
- // w koło wykończony obrębem

**4454-357 FRONT APRON**  
**COLOR: 3032 (DARK NAVY)**

- // over head
- // neck strap with regulation
- // straps in the waist
- // finished with hem

ROZMIARY/SIZES:

uniwersalny / uni-size

MATERIAL/FABRIC:

63% PS / 32% CO / 5% EOL, 210 g/m<sup>2</sup>

TECHNOLOGIE/TECHNOLOGIES:



**4454-137 FARTUCH PRZEDNI**  
**KOLOR: 6010 (PASKI CZARNY/BIAŁY)**

- // zakładany przez głowę
- // pasek na szyję z podwójną regulacją długości
- // długie paski do wiązania w talii
- // w koło wykończony obrębem

**4454-137 FRONT APRON**  
**COLOR: 6010 (STRIPES BLACK/WHITE)**

- // over head
- // neck strap with regulation
- // straps in the waist
- // finished with hem

ROZMIARY/SIZES:

uniwersalny / uni-size

MATERIAL/FABRIC:

65% PES / 35% BAW 180 g/m<sup>2</sup>

TECHNOLOGIE/TECHNOLOGIES:



**4258-357 ZAPASKA 60**  
**KOLOR: 3032 (CIEMNY GRANAT)**

- // długość 60 cm
- // dół i boki wykończone obrębem
- // troki do wiązania z tyłu

**4258-357 APRON „60”**  
**COLOR: 3032 (DARK NAVY)**

- // length 60cm
- // straps in the waist
- // bottom and sides finished with hem

ROZMIARY/SIZES:

uniwersalny / uni-size

MATERIAL/FABRIC:

63/32/5 PS/CO/EOL 210 g/m<sup>2</sup>

TECHNOLOGIE/TECHNOLOGIES:





**3771-006 BLUZA KUCHARSKA**  
KOLOR: 9041 (CZARNY/BIAŁY)

- // zapinana na kryte napy, dwie pod szyją z pełną główką, na wierzchu
- // podkrój szyi wykończony stojką
- // jedna kieszeń piersiowa naszywana
- // cięcia modelujące z boku
- // jedna kieszeń z przegródką na lewym rękawie
- // rękawy długie, wykończone obrębem
- // elastyczne skrzydełka w górnej części pachy z tyłu
- // dół wykończony obrębem
- // kontrastowe wypustki w stojce, kancie przodu i kieszeni, oraz zapinki rękawów

**3771-006 CHEF'S JACKET**  
COLOR: 9041 (BLACK/WHITE)

- // concealed snaps fastening
- // neck-cut finished with stand up collar
- // one breast patch pocket
- // vertical cuts on the sides
- // pocket with compartments on the left sleeve
- // long sleeves finished with hem
- // elastic band at the back armpits
- // bottom finished with hem
- // contrast piping on stand up collar, pocket, front

ROZMIARY/SIZES:

44 | 46 | 48 | 50 | 52 | 54 | 56 | 58 | 60 | 62 | 64

MATERIAL/FABRIC:

50 % CLY / 50% PS, 190 g/m<sup>2</sup>

TECHNOLOGIE/TECHNOLOGIES:



**3760-006 BLUZA KUCHARSKA**  
KOLOR: 3066 (RÓŻOWY)

- // zapięcie na napy (z pełną główką)
- // prawy przód asymetryczny
- // podkrój szyi wykończony stojką
- // cięcia modelujące w przodach
- // jedna kieszeń przednia wykończona listewką
- // karczek z tyłu i zakładki
- // rękawy krótkie, wykończone obrębem
- // kieszeń - podwójne przegródki, na lewym rękawie
- // wywietrzniki pod pachami z siatki
- // dół wykończony obrębem, rozcięcia po bokach

**3760-006 CHEF'S JACKET**  
COLOR: 3066 (PINK)

- // fastened with snaps
- // asymmetric front
- // neck-cut finished with stand up collar
- // vertical cuts in front
- // one front pocket
- // on the back: yoke and tucks
- // short sleeves finished with hem
- // pocket with compartments on the left sleeve
- // vents under the arms
- // bottom finished with hem, slits in the sides

ROZMIARY/SIZES:

34 | 36 | 38 | 40 | 42 | 44 | 46 | 48 | 50 | 52

MATERIAL/FABRIC:

50 % CLY / 50% PS, 190 g/m<sup>2</sup>

TECHNOLOGIE/TECHNOLOGIES:



### 3631-231 BLUZA KUCHARSKA KOLOR: 1080 (BIAŁY)

- // zapinana dwurzędowo na kryte napy
- // podkrój szyi wykończony stojką
- // cięcia modelujące z boku
- // rękawy długie, wykończone zaokrąglonymi mankietami z możliwością wywinięcia
- // dół wykończony obrębem

### 3631-231 CHEF'S JACKET COLOR: 1080 (WHITE)

- // two row concealed snaps fastening
- // neck-cut finished with stand up collar
- // shaping cuts on the sides
- // long sleeves finished with cuffs possibility of roll up
- // bottom finished with hem

#### ROZMIARY/SIZES:

46 | 48 | 50 | 52 | 54 | 56 | 58 | 60 | 62

#### MATERIAL/FABRIC:

65% PS / 35% CO, 210g/m<sup>2</sup>

#### TECHNOLOGIE/TECHNOLOGIES:



### 3424-231 BLUZA KUCHARSKA KOLOR: 9078 (BIAŁY/CZARNY)

- // zapinana dwurzędowo na kryte napy
- // podkrój szyi wykończony stojką z tkaniny kontrastowej
- // cięcia modelujące z boku
- // rękawy długie, wykończone zaokrąglonymi mankietami z tkaniny kontrastowej, z możliwością wywinięcia
- // dół wykończony obrębem

### 3424-231 CHEF'S JACKET COLOR: 9078 (WHITE/BLACK)

- // two row concealed snaps fastening
- // neck-cut finished with stand up collar out of contrast fabric
- // shaping cuts on the sides
- // long sleeves finished with cuffs out of contrast fabric, possibility of roll up
- // bottom finished with hem

#### ROZMIARY/SIZES:

46 | 48 | 50 | 52 | 54 | 56 | 58 | 60 | 62

#### MATERIAL/FABRIC:

65% PS / 35% CO, 210g/m<sup>2</sup>

#### TECHNOLOGIE/TECHNOLOGIES:



### 3402-060 BLUZA KUCHARSKA KOLOR: 1080 (BIAŁY)

- // zapinana na kucharskie guziki
- // podkrój szyi wykończony stojką
- // cięcia modelujące z boku
- // rękawy długie, wykończone mankietami z możliwością wywinięcia
- // kieszeń z przegródkami na lewym rękawie
- // dół wykończony obrębem

### 3402-060 CHEF'S JACKET COLOR: 1080 (WHITE)

- // cook buttons fastening
- // neck-cut finished with stand up collar
- // shaping cuts on the sides
- // long sleeves finished with cuffs possibility of roll up
- // pocket with compartments on the left sleeve
- // bottom finished with hem

#### ROZMIARY/SIZES:

46 | 48 | 50 | 52 | 54 | 56 | 58 | 60 | 62 | 64

#### MATERIAL/FABRIC:

40% PS / 60% CO, 200g/m<sup>2</sup>

#### TECHNOLOGIE/TECHNOLOGIES:



### 3402-010 BLUZA KUCHARSKA KOLOR: 4010 (CZARNY)

- // zapinana na kucharskie guziki
- // podkrój szyi wykończony stojką
- // cięcia modelujące z boku
- // rękawy długie, wykończone mankietami z możliwością wywinięcia
- // kieszeń z przegródkami na lewym rękawie
- // dół wykończony obrębem

### 3402-010 CHEF'S JACKET COLOR: 4010 (BLACK)

- // cook buttons fastening
- // neck-cut finished with stand up collar
- // shaping cuts on the sides
- // long sleeves finished with cuffs possibility of roll up
- // pocket with compartments on the left sleeve
- // bottom finished with hem

#### ROZMIARY/SIZES:

46 | 48 | 50 | 52 | 54 | 56 | 58 | 60 | 62 | 64

#### MATERIAL/FABRIC:

65% PS / 35% CO, 245g/m<sup>2</sup>

#### TECHNOLOGIE/TECHNOLOGIES:





**3403-060 BLUZA KUCHARSKA**  
**KOLOR: 1080 (BIAŁY)**

- // zapinana na kucharskie guziki
- // podkrój szyi wykończony stójką
- // cięcia modelujące z boku
- // rękawy krótkie, wykończone mankietami
- // kieszeń z przegródkami na lewym rękawie
- // dół wykończony obrębem

**3403-060 CHEF'S JACKET**  
**COLOR: 1080 (WHITE)**

- // cook buttons fastening
- // neck-cut finished with stand up collar
- // shaping cuts on the sides
- // short sleeves finished with cuffs
- // pocket with compartments on the left sleeve
- // bottom finished with hem

ROZMIARY/SIZES:

44 | 46 | 48 | 50 | 52 | 54 | 56 | 58 | 60 | 62 | 64

MATERIAL/FABRIC:

40% PS / 60% CO, 200g/m<sup>2</sup>

TECHNOLOGIE/TECHNOLOGIES:



**3255-060 BLUZA KUCHARSKA SZEF**  
**KOLOR: 1080 (BIAŁY)**

- // zapinana na kucharskie guziki
- // podkrój szyi wykończony stójką
- // cięcia modelujące z boku
- // jedna kieszeń piersiowa
- // rękawy długie, wykończone mankietami z możliwością wywinięcia
- // dół wykończony obrębem

**3255-060 CHEF'S JACKET SZEF**  
**COLOR: 1080 (WHITE)**

- // cook buttons fastening
- // neck-cut finished with stand up collar
- // shaping cuts on the sides
- // one breast pocket
- // long sleeves finished with cuffs possibility of roll up
- // bottom finished with hem

ROZMIARY/SIZES:

46 | 48 | 50 | 52 | 54 | 56 | 58 | 60 | 62

MATERIAL/FABRIC:

40% PS / 60% CO, 200g/m<sup>2</sup>

TECHNOLOGIE/TECHNOLOGIES:



**3403-010 BLUZA KUCHARSKA**  
**KOLOR: 4010 (CZARNY)**

- // zapinana na kucharskie guziki
- // podkrój szyi wykończony stójką
- // cięcia modelujące z boku
- // rękawy krótkie, wykończone mankietami
- // kieszeń z przegródkami na lewym rękawie
- // dół wykończony obrębem

**3403-010 CHEF'S JACKET**  
**COLOR: 4010 (BLACK)**

- // cook buttons fastening
- // neck-cut finished with stand up collar
- // shaping cuts on the sides
- // short sleeves finished with cuffs
- // pocket with compartments on the left sleeve
- // bottom finished with hem

ROZMIARY/SIZES:

44 | 46 | 48 | 50 | 52 | 54 | 56 | 58 | 60 | 62 | 64

MATERIAL/FABRIC:

65% PS / 35% CO, 245g/m<sup>2</sup>

TECHNOLOGIE/TECHNOLOGIES:



**3257-020 BLUZA W SEREK KRÓTKI**  
**RĘKAW**  
**KOLOR: 1080 (BIAŁY)**

- // prosty krój
- // zakładana przez głowę
- // podkrój szyi w kształcie litery V
- // karczki przodu odcinane
- // rękawy krótkie wykończone obrębem

**3257-020 V-NECK JACKET SHORT**  
**SLEEVES**  
**COLOR: 1080 (WHITE)**

- // short sleeves
- // straight cut
- // v-neck shaped neck-cut
- // separated front yokes
- // short sleeves finished with hem

ROZMIARY/SIZES:

42 | 44 | 46 | 48 | 50 | 52 | 54 | 56 | 58 | 60 | 62

MATERIAL/FABRIC:

65% PS / 35% CO, 210g/m<sup>2</sup>

TECHNOLOGIE/TECHNOLOGIES:



**5036-010 SPODNI DO PASA  
KOLOR: 1080 (BIAŁY)**

- // zapinane na guzik, po bokach w pasie regulacja obwodu zapinkami
- // rozporek zapinany na napy
- // dwie kieszenie przednie wpuszczone
- // jedna kieszeń tylna
- // nogawki wykończone obrębem

**5036-010 TROUSERS  
COLOR: 1080 (WHITE)**

- // button fastening, waistband adjustable with clasps
- // snaps fastening fly
- // two side pockets
- // one back pocket
- // trousers-legs finished with hem

**ROZMIARY/SIZES:**

42 | 44 | 46 | 48 | 50 | 52 | 54 | 56 | 58 | 60 | 62 | 64  
53 | 55  
24 | 25 | 26 | 27 | 28  
90 | 94 | 98 | 102 | 106 | 110 | 114

**MATERIAL/FABRIC:**

65% PS / 35% CO, 245g/m<sup>2</sup>

**TECHNOLOGIE/TECHNOLOGIES:**



**5255-175 SPODNI KUCHARSKIE  
KOLOR: 8010 (PEPITA BIAŁY/  
CZARNY)**

- // zapinane na guzik, z tyłu w pasie guma dopasowująca
- // rozporek zapinany na zamek
- // dwie kieszenie przednie wpuszczone
- // jedna kieszeń tylna
- // nogawki wykończone obrębem

**5255-175 COOK TROUSERS  
COLOR: 8010 (PEPITA WHITE/  
BLACK)**

- // button fastening, rubber band in the back side of waist
- // zip fly
- // two side pockets
- // one back pocket
- // trousers-legs finished with hem

**ROZMIARY/SIZES:**

46 | 48 | 50 | 52 | 54 | 56 | 58 | 60 | 62

**MATERIAL/FABRIC:**

100% CO, 280g/m<sup>2</sup>

**TECHNOLOGIE/TECHNOLOGIES:**



**5102-367 SPODNI KUCHARSKIE  
KOLOR: 4010 (CZARNY)**

- // w pasie wszyta guma, dodatkowo trok do regulacji obwodu
- // rozporek zapinany na kryte napy
- // dwie kieszenie wpuszczone - nogawki proste wykończone obrębem

**5102-367 COOK TROUSERS  
COLOR: 4010 (BLACK)**

- // rubber band in the waist additionally cord for regulation
- // concealed snaps fastening fly
- // two side pockets
- // straight trousers -legs finished with hem

**ROZMIARY/SIZES:**

46 | 48 | 50 | 52 | 54 | 56 | 58 | 60 | 62

**MATERIAL/FABRIC:**

50% PS / 50% CO, 180g/m<sup>2</sup>

**TECHNOLOGIE/TECHNOLOGIES:**



**5102-385 SPODNI KUCHARSKIE  
KOLOR: 4010 (PEPITA BIAŁY/  
CZARNY)**

- // w pasie wszyta guma, dodatkowo trok do regulacji obwodu
- // rozporek zapinany na kryte napy
- // dwie kieszenie wpuszczone - nogawki proste wykończone obrębem

**5102-385 COOK TROUSERS  
COLOR: 8010 (PEPITA WHITE/  
BLACK)**

- // rubber band in the waist additionally cord for regulation
- // concealed snaps fastening fly
- // two side pockets
- // straight trousers -legs finished with hem

**ROZMIARY/SIZES:**

42 | 44 | 46 | 48 | 50 | 52 | 54 | 56 | 58 | 60 | 62

**MATERIAL/FABRIC:**

65% PS / 35% CO, 190g/m<sup>2</sup>

**TECHNOLOGIE/TECHNOLOGIES:**



**5015-020 SPODNI DO PASA  
DAMSKIE  
KOLOR: 1080 (BIAŁY)**

- // zapinane na guzik, po bokach guma dopasowująca
- // rozporek zapinany na zamek
- // dwie kieszenie przednie wpuszczone
- // nogawki wykończone obrębem

**5015-020 LADIES TROUSERS  
COLOR: 1080 (WHITE)**

- // button fastening, rubber band on the sides
- // zip fly
- // two side pockets
- // trousers-legs finished with hem

**ROZMIARY/SIZES:**

34 | 36 | 38 | 40 | 42 | 44 | 46 | 48 | 50 | 52 | 54

**MATERIAL/FABRIC:**

65% PS / 35% CO, 210g/m<sup>2</sup>

**TECHNOLOGIE/TECHNOLOGIES:**



**5015-020 SPODNI DO PASA  
DAMSKIE  
KOLOR: 3040 (NIEBIESKI)**

- // zapinane na guzik, po bokach guma dopasowująca
- // rozporek zapinany na zamek
- // dwie kieszenie przednie wpuszczone
- // nogawki wykończone obrębem

**5015-020 LADIES TROUSERS  
COLOR: 3040 (BLUE)**

- // button fastening, rubber band on the sides
- // zip fly
- // two side pockets
- // trousers-legs finished with hem

**ROZMIARY/SIZES:**

34 | 36 | 38 | 40 | 42 | 44 | 46 | 48 | 50 | 52 | 54

**MATERIAL/FABRIC:**

65% PS / 35% CO, 210g/m<sup>2</sup>

**TECHNOLOGIE/TECHNOLOGIES:**



### 5335-060 SPODNIE DAMSKIE KOLOR: 1080 (BIAŁY)

- // długość 3/4
- // w pasie wszyta guma regulująca obwód
- // dwie kieszenie przednie naszywane, zaokrąglone
- // dół wykończony obrębem
- // po bokach nogawek w dole zaokrąglone odszycia i rozporki zapinane na napy

### 5335-060 LADIES TROUSERS COLOR: 1080 (WHITE)

- // length 3/4
- // rubber band in the waist
- // two front patch, rounded pockets
- // bottom finished with hem
- // slits in the bottoms of legs with snaps

#### ROZMIARY/SIZES:

34 | 36 | 38 | 40 | 42 | 44 | 46 | 48 | 50 | 52

#### MATERIAL/FABRIC:

40% PS / 60% CO | 200g/m<sup>2</sup>

#### TECHNOLOGIE/TECHNOLOGIES:



### 4210-040 FARTUCH DAMSKI KOLOR: 1080 (BIAŁY)

- // prosty krój
- // zapinany na napy
- // podkrój szyi wykończony kołnierzem
- // zaszewki piersiowe
- // jedna kieszeń piersiowa naszywana
- // dwie kieszenie dolne naszywane
- // rękawy i dół fartucha wykończone obrębem

### 4210-040 LADIES COAT COLOR: 1080 (WHITE)

- // straight cut
- // fastened with snaps
- // neck-cut finished with collar
- // tucks on breast
- // one breast patch pocket
- // two lower, patch pockets
- // sleeves and bottom finished with hem

#### ROZMIARY/SIZES:

34 | 36 | 38 | 40 | 42 | 44 | 46 | 48 | 50 | 52 | 54

#### MATERIAL/FABRIC:

65% PS / 35% CO, 175g/m<sup>2</sup>

#### TECHNOLOGIE/TECHNOLOGIES:



### 4210-020 FARTUCH DAMSKI KOLOR: 3040 (NIEBIESKI)

- // prosty krój
- // zapinany na napy
- // podkrój szyi wykończony kołnierzem
- // zaszewki piersiowe
- // jedna kieszeń piersiowa naszywana
- // dwie kieszenie dolne naszywane
- // rękawy i dół fartucha wykończone obrębem

### 4210-020 LADIES COAT COLOR: 3040 (BLUE)

- // straight cut
- // fastened with snaps
- // neck-cut finished with collar
- // tucks on breast
- // one breast patch pocket
- // two lower, patch pockets
- // sleeves and bottom finished with hem

#### ROZMIARY/SIZES:

34 | 36 | 38 | 40 | 42 | 44 | 46 | 48 | 50 | 52 | 54

#### MATERIAL/FABRIC:

65% PS / 35% CO, 210g/m<sup>2</sup>

#### TECHNOLOGIE/TECHNOLOGIES:



### 4005-020 FARTUCH DAMSKI KOLOR: 1080 (BIAŁY)

- // zapinany na napy
- // pionowe cięcia modelujące z przodu i z tyłu
- // podkrój szyi wykończony kołnierzem
- // jedna kieszeń piersiowa naszywana
- // dwie kieszenie dolne
- // pasek z tyłu w talii

### 4005-020 LADIES COAT COLOR: 1080 (WHITE)

- // snaps fastening
- // vertical shaping cuts in front and back
- // neck-cut finished with collar
- // one breast patch pocket
- // two lower pockets
- // belt in the back

#### ROZMIARY/SIZES:

34 | 36 | 38 | 40 | 42 | 44 | 46 | 48 | 50 | 52 | 54 | 56

#### MATERIAL/FABRIC:

65% PS / 35% CO, 210g/m<sup>2</sup>

#### TECHNOLOGIE/TECHNOLOGIES:



**0421-146 KOSZULA MĘSKA KELNERSKA  
KOLOR: 2045 (BŁĘKITNY)**

- // zapinana na guziki
- // podkrój szyi wykończony kołnierzem
- // karczek na barkach z podwójnej warstwy tkaniny
- // jedna kieszonka piersiowa zapinana na guzik
- // rękawy długie wykończone mankietem

**0421-146 SHIRT FOR WAITERS  
COLOR: 2045 (LIGHT BLUE)**

- // button fastening
- // neck-cut finished with collar
- // yoke on shoulders out of double fabric
- // one breast pocket
- // long sleeves finished with cuffs

**ROZMIARY/SIZES:**

obwód kołnierza / neck dimension:  
37 | 38 | 39 | 40 | 41 | 42 | 43 | 44 | 45 | 46

**MATRIAL/FABRIC:**

70% CO / 30% PS, 130g/m<sup>2</sup>

**TECHNOLOGIE/TECHNOLOGIES:**



**0422-146 KOSZULA KRÓTKI RĘKAW  
KOLOR: 2045 (BŁĘKITNY)**

- // rękawy krótkie wykończone podwinięciem
- // zapinana na guziki
- // podkrój szyi wykończony kołnierzem
- // karczek na barkach z podwójnej warstwy tkaniny
- // jedna kieszonka piersiowa zapinana na guzik

**0422-146 SHIRTSORTH SLEEVE  
COLOR: 2045 (LIGHT BLUE)**

- // short sleeves finished with hem
- // button fastening
- // neck-cut finished with collar
- // yoke on shoulders out of double fabric
- // one breast pocket

**ROZMIARY/SIZES:**

obwód kołnierza / neck dimension:  
37 | 38 | 39 | 40 | 41 | 42 | 43 | 44 | 45 | 46

**MATRIAL/FABRIC:**

70% CO / 30% PS, 130g/m<sup>2</sup>

**TECHNOLOGIE/TECHNOLOGIES:**



**0421-146 KOSZULA MĘSKA DŁUGI RĘKAW  
KOLOR: 2021 (POPIEL)**

- // zapinana na guziki
- // podkrój szyi wykończony kołnierzem
- // karczek na barkach z podwójnej warstwy tkaniny
- // jedna kieszonka piersiowa zapinana na guzik
- // rękawy długie wykończone mankietem

**0421-146 SHIRT LONG SLEEVE  
COLOR: 2021 (GRAY)**

- // button fastening
- // neck-cut finished with collar
- // yoke on shoulders out of double fabric
- // one breast pocket
- // long sleeves finished with cuffs

**ROZMIARY/SIZES:**

obwód kołnierza / neck dimension:  
37 | 38 | 39 | 40 | 41 | 42 | 43 | 44 | 45 | 46

**MATRIAL/FABRIC:**

70% CO / 30% PS, 130g/m<sup>2</sup>

**TECHNOLOGIE/TECHNOLOGIES:**



**0422-146 KOSZULA KRÓTKI RĘKAW  
KOLOR: 2021 (POPIEL)**

- // rękawy krótkie wykończone podwinięciem
- // zapinana na guziki
- // podkrój szyi wykończony kołnierzem
- // karczek na barkach z podwójnej warstwy tkaniny
- // jedna kieszonka piersiowa zapinana na guzik

**0422-146 SHIRT SHORTH SLEEVE  
COLOR: 2021 (GRAY)**

- // short sleeves finished with hem
- // button fastening
- // neck-cut finished with collar
- // yoke on shoulders out of double fabric
- // one breast pocket

**ROZMIARY/SIZES:**

obwód kołnierza / neck dimension:  
37 | 38 | 39 | 40 | 41 | 42 | 43 | 44 | 45

**MATRIAL/FABRIC:**

70% CO / 30% PS, 130g/m<sup>2</sup>

**TECHNOLOGIE/TECHNOLOGIES:**





**3364-141 BLUZKA**  
**KOLOR: 1080 (BIAŁY)**

- // zapinana na guziki
- // podkrój szyi w kształcie litery V wykończony kołnierzykiem
- // dopasowujące zaszywki piersiowe i pionowe
- // rękawy 3/4 wykończone mankietem z możliwością wywinięcia

**3364-141 BLOUSE SOFT**  
**COLOR: 1080 (WHITE)**

- // button fastening
- // v-shaped neck-cut finished with collar
- // shaped tucks (chest and vertical)
- // sleeves 3/4 finished with cuffs, possibility of roll up

ROZMIARY/SIZES:

34 | 36 | 38 | 40 | 42 | 44 | 46 | 48 | 50 | 52

MATERIAL/FABRIC:

65% PS / 35% CO, 100g/m<sup>2</sup>

TECHNOLOGIE/TECHNOLOGIES:



**3364-141 BLUZKA**  
**KOLOR: 4010 (CZARNY)**

- // zapinana na guziki
- // podkrój szyi w kształcie litery V wykończony kołnierzykiem
- // dopasowujące zaszywki piersiowe i pionowe
- // rękawy 3/4 wykończone mankietem z możliwością wywinięcia

**3364-141 BLOUSE SOFT**  
**COLOR: 4010 (BLACK)**

- // button fastening
- // v-shaped neck-cut finished with collar
- // shaped tucks (chest and vertical)
- // sleeves 3/4 finished with cuffs, possibility of roll up

ROZMIARY/SIZES:

34 | 36 | 38 | 40 | 42 | 44 | 46 | 48 | 50 | 52

MATERIAL/FABRIC:

65% PS / 35% CO, 100g/m<sup>2</sup>

TECHNOLOGIE/TECHNOLOGIES:



**8334-062 SPÓDNICA**  
**KOLOR: 4010 (CZARNY)**

- // zapinana na guzik, po bokach w pasie guma dopasowująca
- // zapinana z tyłu na zamek
- // kieszenie wpuszczane
- // rozpiętek zakładany z tyłu
- // dół wykończony obrębem

**8334-062 SKIRT CAFE**  
**COLOR: 4010 (BLACK)**

- // button fastening, rubber band in the sides
- // zip fastening in the back
- // two side pockets
- // slit in the back
- // bottom finished with hem

ROZMIARY/SIZES:

34 | 36 | 38 | 40 | 42 | 44 | 46 | 48 | 50 | 52

MATERIAL/FABRIC:

60% CO / 40% PS, 210g/m<sup>2</sup>

TECHNOLOGIE/TECHNOLOGIES:



**4770-367 FARTUCH**  
**KOLOR: 9395 (JASNY SZARY/  
RÓŻOWY/PURPUROWY)**

- // zapinany na napy
- // podkrój szyi w kształcie "caro"
- // zaszywki pionowe i piersiowe w przodach
- // jedna kieszeń piersiowa - nasywana
- // dwie kieszenie dolne z dwukolorowymi listewkami i z napą
- // karczek z tyłu
- // podkrój pachy wykończony lamówką
- // dół bluzy wykończony podwinieniem

**4770-367 COAT**  
**COLOR: 9395 (LIGHT GREY/PINK/  
PURPLE)**

- // fastened with snaps
- // neck-cut in 'caro' shape
- // tucks on front and breast
- // one breast patch pocket
- // two lower, patch pockets with contrast, with snap
- // yoke on the back
- // armhole finished with piping
- // bottom finished with hem

ROZMIARY/SIZES:

34 | 36 | 38 | 40 | 42 | 44 | 46 | 48 | 50 | 52 | 54 | 56

MATERIAL/FABRIC:

50 PS / 50% CO, 180 g/m<sup>2</sup>

TECHNOLOGIE/TECHNOLOGIES:



**4167-020 FARTUSZEK FRANCUSKI**  
**KOLOR: 9302 (NIEBIESKI/ŻÓŁTY)**

- // zakładany przez głowę
- // pionowe modelujące zaszywki z przodu
- // jedna kieszeń z przegródkami naszyta z przodu
- // jedna kieszonka na lewym ramieniu
- // paski do wiązania z tyłu
- // wykończenie konturów fartucha lamówką

**4167-020 FRENCH APRON**  
**COLOR: 9302 (BLUE/YELLOW)**

- // over head
- // modeling tucks in front
- // one front patch pocket with compartments
- // one pocket on left shoulder
- // straps in the waist
- // outlines finished with piping

ROZMIARY/SIZES:

S | L | XXL

MATERIAL/FABRIC:

65% PS / 35% CO, 210g/m<sup>2</sup>

TECHNOLOGIE/TECHNOLOGIES:



**4065-010 FARTUCH PRZEDNI**  
**KOLOR: 1080 (BIAŁY)**

- // pasek na szyi z regulacją długości
- // paski do wiązania w talii
- // w koło wykończony obrębem

**4065-010 FRONT APRON**  
**COLOR: 1080 (WHITE)**

- // neck strap with regulation
- // straps in the waist
- // bottom finished with hem

**ROZMIARY/SIZES:**

uniwersalny / uni-size

**MATERIAL/FABRIC:**

65% PS / 35% CO, 245g/m<sup>2</sup>

**TECHNOLOGIE/TECHNOLOGIES:**



**4065-010 FARTUCH PRZEDNI**  
**KOLOR: 3040 (NIEBIESKI)**

- // pasek na szyi z regulacją długości
- // paski do wiązania w talii
- // w koło wykończony obrębem

**4065-010 FRONT APRON**  
**COLOR: 3040 (BLUE)**

- // neck strap with regulation
- // straps in the waist
- // bottom finished with hem

**ROZMIARY/SIZES:**

uniwersalny / uni-size

**MATERIAL/FABRIC:**

65% PS / 35% CO, 245g/m<sup>2</sup>

**TECHNOLOGIE/TECHNOLOGIES:**



**4065-010 FARTUCH PRZEDNI**  
**KOLOR: 4030 (GRANATOWY)**

- // pasek na szyi z regulacją długości
- // paski do wiązania w talii
- // w koło wykończony obrębem

**4065-010 FRONT APRON**  
**COLOR: 4030 (NAVY)**

- // neck strap with regulation
- // straps in the waist
- // bottom finished with hem

**ROZMIARY/SIZES:**

uniwersalny / uni-size

**MATERIAL/FABRIC:**

65% PS / 35% CO, 245g/m<sup>2</sup>

**TECHNOLOGIE/TECHNOLOGIES:**



**4065-010 FARTUCH PRZEDNI**  
**KOLOR: 4060 (CZERWONY)**

- // pasek na szyi z regulacją długości
- // paski do wiązania w talii
- // w koło wykończony obrębem

**4065-010 FRONT APRON**  
**COLOR: 4060 (RED)**

- // neck strap with regulation
- // straps in the waist
- // bottom finished with hem

**ROZMIARY/SIZES:**

uniwersalny / uni-size

**MATERIAL/FABRIC:**

65% PS / 35% CO, 245g/m<sup>2</sup>

**TECHNOLOGIE/TECHNOLOGIES:**



**4065-010 FARTUCH PRZEDNI**  
**KOLOR: 3050 (ZIELONY)**

- // pasek na szyi z regulacją długości
- // paski do wiązania w talii
- // w koło wykończony obrębem

**4065-010 FRONT APRON**  
**COLOR: 3050 (GREEN)**

- // neck strap with regulation
- // straps in the waist
- // bottom finished with hem

**ROZMIARY/SIZES:**

uniwersalny / uni-size

**MATERIAL/FABRIC:**

65% PS / 35% CO, 245g/m<sup>2</sup>

**TECHNOLOGIE/TECHNOLOGIES:**



**4065-010 FARTUCH PRZEDNI**  
**KOLOR: 4015 (BRĄZOWY)**

- // pasek na szyi z regulacją długości
- // paski do wiązania w talii
- // w koło wykończony obrębem

**4065-010 FRONT APRON**  
**COLOR: 4015 (BROWN)**

- // neck strap with regulation
- // straps in the waist
- // bottom finished with hem

**ROZMIARY/SIZES:**

uniwersalny / uni-size

**MATERIAL/FABRIC:**

65% PS / 35% CO, 245g/m<sup>2</sup>

**TECHNOLOGIE/TECHNOLOGIES:**



**4065-010 FARTUCH PRZEDNI**  
**KOLOR: 4061 (BORDOWY)**

- // pasek na szyi z regulacją długości
- // paski do wiązania w talii
- // w koło wykończony obrębem

**4065-010 FRONT APRON**  
**COLOR: 4061 (BURGUNDY)**

- // neck strap with regulation
- // straps in the waist
- // bottom finished with hem

**ROZMIARY/SIZES:**

uniwersalny / uni-size

**MATERIAL/FABRIC:**

65% PS / 35% CO, 245g/m<sup>2</sup>

**TECHNOLOGIE/TECHNOLOGIES:**



**4427-010 FARTUCH PRZEDNI Z KIESZENIAMI KOLOR: 4010 (CZARNY)**

- // zakładany przez głowę
- // pasek na szyję z poczworną regulacją długości
- // dwie kieszenie przednie naszywane
- // paski do wiązania w talii
- // w koło wykończony obrębem



**4427-010 FRONT APRON WITH POCKETS COLOR: 4010 (BLACK)**

- // over head
- // neck strap with regulation
- // two front patch pockets
- // straps in the waist
- // bottom finished with hem

ROZMIARY/SIZES:

uniwersalny / uni-size

MATERIAL/FABRIC:

65% PS / 35% CO, 245g/m<sup>2</sup>

TECHNOLOGIE/TECHNOLOGIES:



**4427-010 FARTUCH PRZEDNI Z KIESZENIAMI KOLOR: 4015 (BRĄZOWY)**

- // zakładany przez głowę
- // pasek na szyję z poczworną regulacją długości
- // dwie kieszenie przednie naszywane
- // paski do wiązania w talii
- // w koło wykończony obrębem



**4427-010 FRONT APRON WITH POCKETS COLOR: 4015 (BROWN)**

- // over head
- // neck strap with regulation
- // two front patch pockets
- // straps in the waist
- // bottom finished with hem

ROZMIARY/SIZES:

uniwersalny / uni-size

MATERIAL/FABRIC:

65% PS / 35% CO, 245g/m<sup>2</sup>

TECHNOLOGIE/TECHNOLOGIES:



**4255-020 FARTUSZEK WŁOSKI KOLOR: 9251 (NIEBIESKI/ BIAŁY)**

- // zakładany przez głowę
- // górna kontrastowa część w formie kamizelki
- // z imitacją zapięcia na guziki
- // jedna kieszeń piersiowa z listewką
- // dwie kieszenie dolne naszywane
- // paski do wiązania z tyłu
- // kontury „kamizelki” wykończone lamówką
- // dolna, podstawowa część fartuszka wykończona obrębem



**4255-020 ITALIAN APRON COLOR: 9251 (BLUE/WHITE)**

- // over head
- // upper part in contrast colour in form of vest with buttons imitation
- // button fastening
- // one breast pocket
- // two lower patch pockets
- // straps in waist
- // outline of “vest” finished with piping
- // bottom finished with hem

ROZMIARY/SIZES:

uniwersalny / uni-size

MATERIAL/FABRIC:

65% PS / 35% CO, 245g/m<sup>2</sup>

TECHNOLOGIE/TECHNOLOGIES:



**4255-020 FARTUSZEK WŁOSKI KOLOR: 9030 (JASNY ZIELONY/BIAŁY)**

- // zakładany przez głowę
- // górna kontrastowa część w formie kamizelki
- // z imitacją zapięcia na guziki
- // jedna kieszeń piersiowa z listewką
- // dwie kieszenie dolne naszywane
- // paski do wiązania z tyłu
- // kontury „kamizelki” wykończone lamówką
- // dolna, podstawowa część fartuszka wykończona obrębem



**4255-020 ITALIAN APRON COLOR: 9030 (LIGHT GREEN/WHITE)**

- // over head
- // upper part in contrast colour in form of vest with buttons imitation
- // button fastening
- // one breast pocket
- // two lower patch pockets
- // straps in waist
- // outline of “vest” finished with piping
- // bottom finished with hem

ROZMIARY/SIZES:

uniwersalny / uni-size

MATERIAL/FABRIC:

65% PS / 35% CO, 245g/m<sup>2</sup>

TECHNOLOGIE/TECHNOLOGIES:



**4427-010 FARTUCH PRZEDNI Z KIESZENIAMI KOLOR: 4061 (BORDOWY)**

- // zakładany przez głowę
- // pasek na szyję z poczworną regulacją długości
- // dwie kieszenie przednie naszywane
- // paski do wiązania w talii
- // w koło wykończony obrębem



**4427-010 FRONT APRON WITH POCKETS COLOR: 4061 (BURGUNDY)**

- // over head
- // neck strap with regulation
- // two front patch pockets
- // straps in the waist
- // bottom finished with hem

ROZMIARY/SIZES:

uniwersalny / uni-size

MATERIAL/FABRIC:

65% PS / 35% CO, 245g/m<sup>2</sup>

TECHNOLOGIE/TECHNOLOGIES:



**4255-020 FARTUSZEK WŁOSKI KOLOR: 9027 (GRANATOWY/ BIAŁY)**

- // zakładany przez głowę
- // górna kontrastowa część w formie kamizelki
- // z imitacją zapięcia na guziki
- // jedna kieszeń piersiowa z listewką
- // dwie kieszenie dolne naszywane
- // paski do wiązania z tyłu
- // kontury „kamizelki” wykończone lamówką
- // dolna, podstawowa część fartuszka wykończona obrębem



**4255-020 ITALIAN APRON COLOR: 9027 (NAVY/WHITE)**

- // over head
- // upper part in contrast colour in form of vest with buttons imitation
- // button fastening
- // one breast pocket
- // two lower patch pockets
- // straps in waist
- // outline of “vest” finished with piping
- // bottom finished with hem

ROZMIARY/SIZES:

uniwersalny / uni-size

MATERIAL/FABRIC:

65% PS / 35% CO, 245g/m<sup>2</sup>

TECHNOLOGIE/TECHNOLOGIES:



**4255-020 FARTUSZEK WŁOSKI KOLOR: 9031 (CZERWONY/ BIAŁY)**

- // zakładany przez głowę
- // górna kontrastowa część w formie kamizelki
- // z imitacją zapięcia na guziki
- // jedna kieszeń piersiowa z listewką
- // dwie kieszenie dolne naszywane
- // paski do wiązania z tyłu
- // kontury „kamizelki” wykończone lamówką
- // dolna, podstawowa część fartuszka wykończona obrębem



**4255-020 ITALIAN APRON COLOR: 9031 (RED/WHITE)**

- // over head
- // upper part in contrast colour in form of vest with buttons imitation
- // button fastening
- // one breast pocket
- // two lower patch pockets
- // straps in waist
- // outline of “vest” finished with piping
- // bottom finished with hem

ROZMIARY/SIZES:

uniwersalny / uni-size

MATERIAL/FABRIC:

65% PS / 35% CO, 245g/m<sup>2</sup>

TECHNOLOGIE/TECHNOLOGIES:



**4257-010 ZAPASKA "90"**  
**KOLOR: 1080 (BIAŁY)**

- // długość 90 cm
- // paski do wiązania w talii
- // dół i boki wykończony obrębem

**4257-010 APRON „90”**  
**COLOR: 1080 (WHITE)**

- // straps in waist
- // bottom and sides finished with hem

ROZMIARY/SIZES:

uniwersalny / uni-size

MATERIAL/FABRIC:

65% PS / 35% CO, 245g/m<sup>2</sup>

TECHNOLOGIE/TECHNOLOGIES:



**4257-010 ZAPASKA "90"**  
**KOLOR: 3040 (NIEBIESKI)**

- // długość 90 cm
- // paski do wiązania w talii
- // dół i boki wykończony obrębem

Rozmiary: uniwersalny  
Materiał: 65% PES / 35% BW, 245g/m<sup>2</sup>

**4257-010 APRON „90”**  
**COLOR: 3040 (BLUE)**

- // straps in waist
- // bottom and sides finished with hem

ROZMIARY/SIZES:

uniwersalny / uni-size

MATERIAL/FABRIC:

65% PS / 35% CO, 245g/m<sup>2</sup>

TECHNOLOGIE/TECHNOLOGIES:



**4257-010 ZAPASKA "90"**  
**KOLOR: 4015 (BRAZOWY)**

- // długość 90 cm
- // paski do wiązania w talii
- // dół i boki wykończony obrębem

Rozmiary: uniwersalny  
Materiał: 65% PES / 35% BW, 245g/m<sup>2</sup>

**4257-010 APRON „90”**  
**COLOR: 4015 (BROWN)**

- // straps in waist
- // bottom and sides finished with hem

ROZMIARY/SIZES:

uniwersalny / uni-size

MATERIAL/FABRIC:

65% PS / 35% CO, 245g/m<sup>2</sup>

TECHNOLOGIE/TECHNOLOGIES:

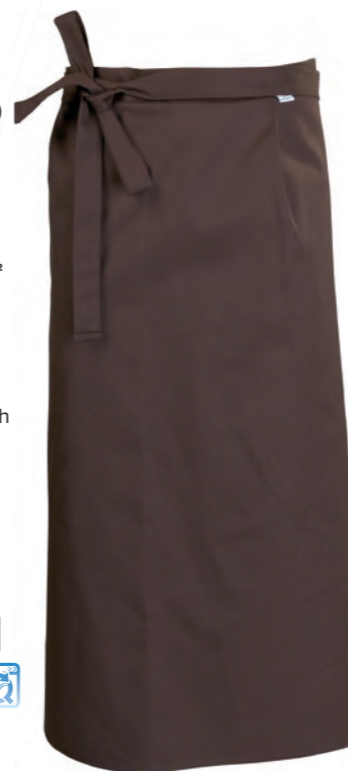

**4257-010 ZAPASKA "90"**  
**KOLOR: 4030 (GRANATOWY)**

- // długość 90 cm
- // paski do wiązania w talii
- // dół i boki wykończony obrębem

Rozmiary: uniwersalny  
Materiał: 65% PES / 35% BW, 245g/m<sup>2</sup>

**4257-010 APRON „90”**  
**COLOR: 4030 (NAVY)**

- // straps in waist
- // bottom and sides finished with hem

ROZMIARY/SIZES:

uniwersalny / uni-size

MATERIAL/FABRIC:

65% PS / 35% CO, 245g/m<sup>2</sup>

TECHNOLOGIE/TECHNOLOGIES:



**4257-010 ZAPASKA "90"**  
**KOLOR: 3050 (ZIELONY)**

- // długość 90 cm
- // paski do wiązania w talii
- // dół i boki wykończony obrębem

**4257-010 APRON „90”**  
**COLOR: 3050 (GREEN)**

- // straps in waist
- // bottom and sides finished with hem

ROZMIARY/SIZES:

uniwersalny / uni-size

MATERIAL/FABRIC:

65% PS / 35% CO, 245g/m<sup>2</sup>

TECHNOLOGIE/TECHNOLOGIES:



**4257-010 ZAPASKA "90"**  
**KOLOR: 4010 (CZARNY)**

- // długość 90 cm
- // paski do wiązania w talii
- // dół i boki wykończony obrębem

**4257-010 APRON „90”**  
**COLOR: 4010 (BLACK)**

- // straps in waist
- // bottom and sides finished with hem

ROZMIARY/SIZES:

uniwersalny / uni-size

MATERIAL/FABRIC:

65% PS / 35% CO, 245g/m<sup>2</sup>

TECHNOLOGIE/TECHNOLOGIES:



**4257-010 ZAPASKA "90"**  
**KOLOR: 4060 (CZERWONY)**

- // długość 90 cm
- // paski do wiązania w talii
- // dół i boki wykończony obrębem

**4257-010 APRON „90”**  
**COLOR: 4060 (RED)**

- // straps in waist
- // bottom and sides finished with hem

ROZMIARY/SIZES:

uniwersalny / uni-size

MATERIAL/FABRIC:

65% PS / 35% CO, 245g/m<sup>2</sup>

TECHNOLOGIE/TECHNOLOGIES:



**4257-010 ZAPASKA "90"**  
**KOLOR: 4061 (BORDOWY)**

- // długość 90 cm
- // paski do wiązania w talii
- // dół i boki wykończony obrębem

**4257-010 APRON „90”**  
**COLOR: 4061 (BURGUNDY)**

- // straps in waist
- // bottom and sides finished with hem

ROZMIARY/SIZES:

uniwersalny / uni-size

MATERIAL/FABRIC:

65% PS / 35% CO, 245g/m<sup>2</sup>

TECHNOLOGIE/TECHNOLOGIES:





**4425-010 ZAPASKA "75"  
Z KIESZENIĄ  
KOLOR: 4010 (CZARNY)**

- // długość 75 cm
- // kieszeń naszyta po prawej stronie noszącego
- // dwie zakładki z przodu
- // dół i boki wykończone obrębem
- // paski do wiązania w talii

**4425-010 APRON „75” WITH  
POCKET  
COLOR: 4010 (BLACK)**

- // length 75cm
- // patch pocket on the right side
- // tucks in front
- // bottom and sides finished with hem
- // stripes in the waist

ROZMIARY/SIZES:

uniwersalny / uni-size

MATERIAL/FABRIC:

65% PS / 35% CO, 245g/m<sup>2</sup>

TECHNOLOGIE/TECHNOLOGIES:



**4425-010 ZAPASKA "75"  
Z KIESZENIĄ  
KOLOR: 4015 (BRAZOWY)**

- // długość 75 cm
- // kieszeń naszyta po prawej stronie noszącego
- // dwie zakładki z przodu
- // dół i boki wykończone obrębem
- // paski do wiązania w talii

**4425-010 APRON „75” WITH  
POCKET  
COLOR: 4015 (BROWN)**

- // length 75cm
- // patch pocket on the right side
- // tucks in front
- // bottom and sides finished with hem
- // stripes in the waist

ROZMIARY/SIZES:

uniwersalny / uni-size

MATERIAL/FABRIC:

65% PS / 35% CO, 245g/m<sup>2</sup>

TECHNOLOGIE/TECHNOLOGIES:



**4425-010 ZAPASKA "75"  
Z KIESZENIĄ  
KOLOR: 4061 (BORDOWY)**

- // długość 75 cm
- // kieszeń naszyta po prawej stronie noszącego
- // dwie zakładki z przodu
- // dół i boki wykończone obrębem
- // paski do wiązania w talii

**4425-010 APRON „75” WITH  
POCKET  
COLOR: 4061 (BURGUNDY)**

- // length 75cm
- // patch pocket on the right side
- // tucks in front
- // bottom and sides finished with hem
- // stripes in the waist

ROZMIARY/SIZES:

uniwersalny / uni-size

MATERIAL/FABRIC:

65% PS / 35% CO, 245g/m<sup>2</sup>

TECHNOLOGIE/TECHNOLOGIES:



**4258-010 ZAPASKA "60"  
KOLOR: 3050 (ZIELONY)**

- // długość 60 cm
- // paski do wiązania w talii
- // dół i boki wykończone obrębem

**4258-010 APRON „60”  
COLOR: 3050 (GREEN)**

- // length 60cm
- // straps in the waist
- // bottom and sides finished with hem

ROZMIARY/SIZES:

uniwersalny / uni-size

MATERIAL/FABRIC:

65% PS / 35% CO, 245g/m<sup>2</sup>

TECHNOLOGIE/TECHNOLOGIES:



**4258-010 ZAPASKA "60"  
KOLOR: 4010 (CZARNY)**

- // długość 60 cm
- // paski do wiązania w talii
- // dół i boki wykończone obrębem

**4258-010 APRON „60”  
COLOR: 4010 (BLACK)**

- // length 60cm
- // straps in the waist
- // bottom and sides finished with hem

ROZMIARY/SIZES:

uniwersalny / uni-size

MATERIAL/FABRIC:

65% PS / 35% CO, 245g/m<sup>2</sup>

TECHNOLOGIE/TECHNOLOGIES:



**4258-010 ZAPASKA "60"  
KOLOR: 4015 (BRAZOWY)**

- // długość 60 cm
- // paski do wiązania w talii
- // dół i boki wykończone obrębem

**4258-010 APRON „60”  
COLOR: 4015 (BROWN)**

- // length 60cm
- // straps in the waist
- // bottom and sides finished with hem

ROZMIARY/SIZES:

uniwersalny / uni-size

MATERIAL/FABRIC:

65% PS / 35% CO, 245g/m<sup>2</sup>

TECHNOLOGIE/TECHNOLOGIES:



**4258-010 ZAPASKA "60"  
KOLOR: 4030 (GRANATOWY)**

- // długość 60 cm
- // paski do wiązania w talii
- // dół i boki wykończone obrębem

**4258-010 APRON „60”  
COLOR: 4030 (NAVY)**

- // length 60cm
- // straps in the waist
- // bottom and sides finished with hem

ROZMIARY/SIZES:

uniwersalny / uni-size

MATERIAL/FABRIC:

65% PS / 35% CO, 245g/m<sup>2</sup>

TECHNOLOGIE/TECHNOLOGIES:



**4258-010 ZAPASKA "60"  
KOLOR: 1080 (BIAŁY)**

- // długość 60 cm
- // paski do wiązania w talii
- // dół i boki wykończone obrębem

**4258-010 APRON „60”  
COLOR: 1080 (WHITE)**

- // length 60cm
- // straps in the waist
- // bottom and sides finished with hem

ROZMIARY/SIZES:

uniwersalny / uni-size

MATERIAL/FABRIC:

65% PS / 35% CO, 245g/m<sup>2</sup>

TECHNOLOGIE/TECHNOLOGIES:



**4258-010 ZAPASKA "60"  
KOLOR: 3040 (NIEBIESKI)**

- // długość 60 cm
- // paski do wiązania w talii
- // dół i boki wykończone obrębem

**4258-010 APRON „60”  
COLOR: 3040 (BLUE)**

- // length 60cm
- // straps in the waist
- // bottom and sides finished with hem

ROZMIARY/SIZES:

uniwersalny / uni-size

MATERIAL/FABRIC:

65% PS / 35% CO, 245g/m<sup>2</sup>

TECHNOLOGIE/TECHNOLOGIES:



**4258-010 ZAPASKA "60"  
KOLOR: 4060 (CZERWONY)**

- // długość 60 cm
- // paski do wiązania w talii
- // dół i boki wykończone obrębem

**4258-010 APRON „60”  
COLOR: 4060 (RED)**

- // length 60cm
- // straps in the waist
- // bottom and sides finished with hem

ROZMIARY/SIZES:

uniwersalny / uni-size

MATERIAL/FABRIC:

65% PS / 35% CO, 245g/m<sup>2</sup>

TECHNOLOGIE/TECHNOLOGIES:



**4258-010 ZAPASKA "60"  
KOLOR: 4061 (BORDOWY)**

- // długość 60 cm
- // paski do wiązania w talii
- // dół i boki wykończone obrębem

**4258-010 APRON „60”  
COLOR: 4061 (BURGUNDY)**

- // length 60cm
- // straps in the waist
- // bottom and sides finished with hem

ROZMIARY/SIZES:

uniwersalny / uni-size

MATERIAL/FABRIC:

65% PS / 35% CO, 245g/m<sup>2</sup>

TECHNOLOGIE/TECHNOLOGIES:



**4423-010 ZAPASKA "60"  
Z KIESZENIĄ  
KOLOR: 4010 (CZARNY)**

- // długość 60 cm
- // paski do wiązania w talii
- // dół i boki wykończone obrębem

**4258-010 APRON „60”  
WITH POCKET  
COLOR: 4010 (BLACK)**

- // length 60cm
- // straps in the waist
- // bottom and sides finished with hem

ROZMIARY/SIZES:

uniwersalny / uni-size

MATRIAL/FABRIC:

65% PS / 35% CO, 245g/m<sup>2</sup>

TECHNOLOGIE/TECHNOLOGIES:



**4423-010 ZAPASKA "60"  
Z KIESZENIĄ  
KOLOR: 4015 (BRAZOWY)**

- // długość 60 cm
- // paski do wiązania w talii
- // dół i boki wykończone obrębem

**4258-010 APRON „60”  
WITH POCKET  
COLOR: 4015 (BROWN)**

- // length 60cm
- // straps in the waist
- // bottom and sides finished with hem

ROZMIARY/SIZES:

uniwersalny / uni-size

MATRIAL/FABRIC:

65% PS / 35% CO, 245g/m<sup>2</sup>

TECHNOLOGIE/TECHNOLOGIES:



**4423-010 ZAPASKA "60"  
Z KIESZENIĄ  
KOLOR: 4061 (BORDOWY)**

- // długość 60 cm
- // paski do wiązania w talii
- // dół i boki wykończone obrębem

**4258-010 APRON „60”  
WITH POCKET  
COLOR: 4060 (CLARET)**

- // length 60cm
- // straps in the waist
- // bottom and sides finished with hem

ROZMIARY/SIZES:

uniwersalny / uni-size

MATRIAL/FABRIC:

65% PS / 35% CO, 245g/m<sup>2</sup>

TECHNOLOGIE/TECHNOLOGIES:



**4266-229 ZAPASKA CLASSIC  
"40" Z KIESZENIĄ  
KOLOR: 3022 (SZARY)**

- // długość 40cm
- // podwójna kieszeń naszyta na środku
- // dół i boki wykończone obrębem
- // paski do wiązania w talii

**4266-229 APRON „40” WITH  
POCKET  
COLOR: 3022 (GREY)**

- // length 40cm
- // double front pocket
- // bottom and sides finished with hem
- // stripes in the waist

ROZMIARY/SIZES:

uniwersalny / uni-size

MATRIAL/FABRIC:

65% PS / 35% CO, 245g/m<sup>2</sup>

TECHNOLOGIE/TECHNOLOGIES:



**4266-229 ZAPASKA CLASSIC  
"40" Z KIESZENIĄ  
KOLOR: 4060 (CZERWONY)**

- // długość 40cm
- // podwójna kieszeń naszyta na środku
- // dół i boki wykończone obrębem
- // paski do wiązania w talii

**4266-229 APRON „40” WITH  
POCKET  
COLOR: 4060 (RED)**

- // length 40cm
- // double front pocket
- // bottom and sides finished with hem
- // stripes in the waist

ROZMIARY/SIZES:

uniwersalny / uni-size

MATRIAL/FABRIC:

65% PS / 35% CO, 245g/m<sup>2</sup>

TECHNOLOGIE/TECHNOLOGIES:



**4266-229 ZAPASKA CLASSIC  
"40" Z KIESZENIĄ  
KOLOR: 4010 (CZARNY)**

- // długość 40cm
- // podwójna kieszeń naszyta na środku
- // dół i boki wykończone obrębem
- // paski do wiązania w talii

**4266-229 APRON „40” WITH  
POCKET  
COLOR: 4010 (BLACK)**

- // length 40cm
- // double front pocket
- // bottom and sides finished with hem
- // stripes in the waist

ROZMIARY/SIZES:

uniwersalny / uni-size

MATRIAL/FABRIC:

65% PS / 35% CO, 245g/m<sup>2</sup>

TECHNOLOGIE/TECHNOLOGIES:



**4266-229 ZAPASKA CLASSIC  
"40" Z KIESZENIĄ  
KOLOR: 4062 (BORDOWY)**

- // długość 40cm
- // podwójna kieszeń naszyta na środku
- // dół i boki wykończone obrębem
- // paski do wiązania w talii

**4266-229 APRON „40” WITH  
POCKET  
COLOR: 4062 (CLARET)**

- // length 40cm
- // double front pocket
- // bottom and sides finished with hem
- // stripes in the waist

ROZMIARY/SIZES:

uniwersalny / uni-size

MATRIAL/FABRIC:

65% PS / 35% CO, 245g/m<sup>2</sup>

TECHNOLOGIE/TECHNOLOGIES:



**4550-231 FARTUCH DŁUGI**  
**KOLOR: 9015\* (BIAŁY/NIEBIESKI)**

- // zapinany na napy
- // modelujące cięcia pionowe
- // karczki przodów odcinane
- // podkroj szwy w kształcie litery „V”
- // w środkowej części przodów i tyłu tkanina w paski
- // dwie kieszenie dolne wykończone kontrastowym odszyciem
- // rękawy krótkie wykończone kontrastowym mankietem
- // pasek kontrastowy z regulacją, z tyłu w talii
- // zaczep na identyfikator na lewej piersi
- // w prawej kieszeni zaczep na klucze

\*UWAGA: Proszę pytać o czas realizacji

**4550-231 LONG COAT**  
**COLOR: 9015\* (WHITE/BLUE)**

- // snaps fastening
- // vertical cuts
- // front yokes separated
- // v-shape neck-cut
- // middle part of front and back – stripe fabric
- // two lower pockets finished with contrast fabric
- // short sleeves finished with contrast cuffs
- // contrast belt with regulation in the back
- // id loop on left chest
- // in the right pocket loop for keys

\*INFO: \*Please ask about delivery date.

ROZMIARY/SIZES:

036/038 / S | 040/042 / M | 044/046 / L | 048/050 / XL | 052/054 / XXL

MATERIAL/FABRIC:

65% PS, 35% CO, 210g/m<sup>2</sup>

TECHNOLOGIE/TECHNOLOGIES:



**4552-231 FARTUCH KRÓTKI**  
**KOLOR: 9015 (BIAŁY/NIEBIESKI)**

- // zapinany na napy
- // modelujące cięcia pionowe
- // karczki przodów odcinane
- // podkroj szwy w kształcie litery „V”
- // w środkowej części przodów i tyłu tkanina w paski
- // dwie kieszenie dolne wykończone kontrastowym odszyciem
- // rękawy krótkie wykończone kontrastowym mankietem
- // pasek kontrastowy z regulacją, z tyłu w talii
- // zaczep na identyfikator na lewej piersi
- // w prawej kieszeni zaczep na klucze

**4552-231 SHORT COAT**  
**COLOR: 9015 (WHITE/BLUE)**

- // snaps fastening
- // vertical cuts
- // front yokes separated
- // v-shaped neck-cut
- // middle part of front and back – stripe fabric
- // two lower pockets finished with contrast fabric
- // short sleeves finished with contrast cuffs
- // contrast belt with regulation in the back
- // id loop on left chest
- // in the right pocket loop for keys

ROZMIARY/SIZES:

036/038 / S | 040/042 / M | 044/046 / L | 048/050 / XL | 052/054 / XXL

MATERIAL/FABRIC:

65% PS, 35% CO, 210g/m<sup>2</sup>

TECHNOLOGIE/TECHNOLOGIES:



**4553-232 FARTUCH KRÓTKI**  
**KOLOR: 9014 (NIEBIESKI/BIAŁY)**

- // zapinany na napy
- // modelujące cięcia pionowe
- // karczki przodów odcinane w kolorze białym
- // podkroj szwy w kształcie litery „V”
- // dwie kieszenie dolne wykończone kontrastowym obszyciem
- // rękawy krótkie wykończone mankietem w kolorze białym
- // pasek kontrastowy z regulacją, z tyłu w talii
- // zaczep na identyfikator na lewej piersi
- // w prawej kieszeni zaczep na klucze

**4553-232 SHORT COAT**  
**COLOR: 9014 (BLUE/WHITE)**

- // snaps fastening
- // vertical cuts
- // front yokes separated in white colour
- // v-shaped neck-cut
- // two lower pockets finished with contrast fabric
- // short sleeves finished with cuffs in white colour
- // contrast belt with regulation in the back
- // id loop on left chest
- // in the right pocket loop for keys

ROZMIARY/SIZES:

036/038 / S | 040/042 / M | 044/046 / L | 048/050 / XL | 052/054 / XXL

MATERIAL/FABRIC:

65% PS, 35% CO, 210g/m<sup>2</sup>

TECHNOLOGIE/TECHNOLOGIES:



**4554-232 FARTUCH WKŁADANY PRZEZ GŁOWĘ**  
**KOLOR: 9074 (NIEBIESKI/BIAŁY)**

- // zaszywki modelujące w przodzie i tyle
- // karczek przodu w kolorze białym
- // dwie kieszenie dolne naszywane
- // paski po bokach regulujące obwód talii
- // fartuch wykończony lamówką
- // zaczep na identyfikator na lewej piersi
- // zaczep na klucze w prawej kieszeni

**4554-232 OVER HEAD COAT**  
**COLOR: 9074 (BLUE/WHITE)**

- // tucks in front and back
- // front yoke in white colour
- // two lower patch pockets
- // straps in the sides of waist for regulation
- // bottom finished with hem
- // id loop on left chest
- // in the right pocket loop for keys

ROZMIARY/SIZES:

036/038 / S | 040/042 / M | 044/046 / L | 048/050 / XL | 052/054 / XXL

MATERIAL/FABRIC:

65% PS, 35% CO, 210g/m<sup>2</sup>

TECHNOLOGIE/TECHNOLOGIES:



**4551-232 FARTUCH DŁUGI**  
**KOLOR: 9014 (NIEBIESKI/BIAŁY)**

- // zapinany na napy
- // modelujące cięcia pionowe
- // karczki przodów odcinane w kolorze białym
- // podkroj szwy w kształcie litery „V”
- // dwie kieszenie dolne wykończone kontrastowym obszyciem
- // rękawy krótkie wykończone mankietem w kolorze białym
- // pasek kontrastowy z regulacją, z tyłu w talii
- // zaczep na identyfikator na lewej piersi
- // w prawej kieszeni zaczep na klucze

**4551-232 LONG COAT**  
**COLOR: 9014 (BLUE/WHITE)**

- // snaps fastening
- // vertical cuts
- // front yokes separated in white colour
- // v-shaped neck-cut
- // two lower pockets finished with contrast fabric
- // short sleeves finished with cuffs in white colour
- // contrast belt with regulation in the back
- // id loop on left chest
- // in the right pocket loop for keys

ROZMIARY/SIZES:

036/038 / S | 040/042 / M | 044/046 / L | 048/050 / XL | 052/054 / XXL | 056/058 / XXXL

MATERIAL/FABRIC:

65% PS, 35% CO, 210g/m<sup>2</sup>

TECHNOLOGIE/TECHNOLOGIES:



**0301-900 KOSZULKA T-SHIRT  
KOLOR: 1080 (BIAŁY)**

// podkrój szyi wykończony ściągaczem  
// krótkie rękawy i dół wykończone podwinięciem

**0301-900 T-SHIRT  
COLOR: 1080 (WHITE)**

// neck cut finished with welt  
// short sleeves and bottom finished with hem

**ROZMIARY/SIZES:**

XS | S | M | L | XL | XXL | XXXL | XXXXL

**MATERIAL/FABRIC:**

50% CO / 50% PS, 190g/m<sup>2</sup>

**TECHNOLOGIE/TECHNOLOGIES:**



**0301-900 KOSZULKA T-SHIRT  
KOLOR: 3040 (NIEBIESKI)**

// podkrój szyi wykończony ściągaczem  
// krótkie rękawy i dół wykończone podwinięciem

**0301-900 T-SHIRT  
COLOR: 3040 (BLUE)**

// neck cut finished with welt  
// short sleeves and bottom finished with hem

**ROZMIARY/SIZES:**

XS | S | M | L | XL | XXL | XXXL | XXXXL

**MATERIAL/FABRIC:**

50% CO / 50% PS, 190g/m<sup>2</sup>

**TECHNOLOGIE/TECHNOLOGIES:**



**0301-900 KOSZULKA T-SHIRT  
KOLOR: 4030 (GRANATOWY)**

// podkrój szyi wykończony ściągaczem  
// krótkie rękawy i dół wykończone podwinięciem

**0301-900 T-SHIRT  
COLOR: 4030 (NAVY)**

// neck cut finished with welt  
// short sleeves and bottom finished with hem

**ROZMIARY/SIZES:**

XS | S | M | L | XL | XXL | XXXL | XXXXL

**MATERIAL/FABRIC:**

50% CO / 50% PS, 190g/m<sup>2</sup>

**TECHNOLOGIE/TECHNOLOGIES:**



**0125-010 CZAPKA BUDYNIÓWKA  
KOLOR: 1080 (BIAŁY)**

// koło ułożone zakładkami,  
// wszyte w wysoki wywijany otok  
// w otoku z tyłu wszyta guma dopasowująca

**0125-010 CHEF'S HAT  
COLOR: 1080 (WHITE)**

// circle stacked tabs, sewn in high everted rim  
// rim with rubber regulation

**ROZMIARY/SIZES:**

S | M | L | XL | XXL

**MATERIAL/FABRIC:**

65% PS / 35% CO, 245g/m<sup>2</sup>

**TECHNOLOGIE/TECHNOLOGIES:**



**0135-222 SIATKA NA WŁOSY  
KOLOR: 1080 (BIAŁY)**

// koło z siatki obszyte guma regulującą obwód

**0135-222 HAIR NET  
COLOR: 1080 (WHITE)**

// net with rubber band

**ROZMIARY/SIZES:**

uniwersalny / uni-size

**MATERIAL/FABRIC:**

100% PS

**TECHNOLOGIE/TECHNOLOGIES:**



**0133-010 CZAPKA Z DASZKIEM I SIATKA NA WŁOSY  
KOLOR: 1080 (BIAŁY)**

// daszek usztywniony  
// cztery wentryzniki  
// obwód regulowany zapięciem z tyłu na rzep  
// z tyłu czapki siatka na włosy z gumą dopasowującą

**0133-010 ICAP WITH PEAK AND HAIR NET  
COLOR: 1080 (WHITE)**

// stiffened peak  
// four vents  
// velcro regulation at the back  
// in the back hair net with rubber

**ROZMIARY/SIZES:**

uniwersalny / uni-size

**MATERIAL/FABRIC:**

70% PS / 30% CO, 230g/m<sup>2</sup>

**TECHNOLOGIE/TECHNOLOGIES:**



**0104-020 FURAŻERKA  
KOLOR: 1080 (BIAŁY)**

// podłużny kształt  
// otok z dwóch warstw tkaniny

**0104-020 FIELD CAP  
COLOR: 1080 (WHITE)**

// elongated shape  
// rim made out of double fabric

**ROZMIARY/SIZES:**

S | M | L | XL | XXL

**MATERIAL/FABRIC:**

65% PS / 35% CO, 210g/m<sup>2</sup>

**TECHNOLOGIE/TECHNOLOGIES:**



**0104-020 FURAŻERKA  
KOLOR: 2053\* (AQUA)**

// podłużny kształt  
// otok z dwóch warstw tkaniny  
\*UWAGA: Proszę pytać o czas realizacji

**0104-020 FIELD CAP  
COLOR: 2053\* (AQUA)**

// elongated shape  
// rim made out of double fabric  
\*INFO: \*Please ask about delivery date.

**ROZMIARY/SIZES:**

S | M | L | XL | XXL

**MATERIAL/FABRIC:**

65% PS / 35% CO, 210g/m<sup>2</sup>

**TECHNOLOGIE/TECHNOLOGIES:**



**0104-020 FURAŻERKA  
KOLOR: 2045\* (BŁĘKITNY)**

// podłużny kształt  
// otok z dwóch warstw tkaniny  
\*UWAGA: Proszę pytać o czas realizacji

**0104-020 FIELD CAP  
COLOR: 2045\* (LIGHT BLUE)**

// elongated shape  
// rim made out of double fabric  
\*INFO: \*Please ask about delivery date.

**ROZMIARY/SIZES:**

S | M | L | XL | XXL

**MATERIAL/FABRIC:**

65% PS / 35% CO, 210g/m<sup>2</sup>

**TECHNOLOGIE/TECHNOLOGIES:**



**0111-010 CZAPKA UNIWERSALNA  
KOLOR: 1080 (BIAŁY)**

// koło zszyte z kolistym obszyciem, wszyte w wysoki otok  
// w otoku z tyłu wszyta guma dopasowująca

**0111-010 UNIVERSAL CAP  
COLOR: 1080 (WHITE)**

// wheel sewn with circular stitching, sewn in high rim  
// rim with rubber regulation

**ROZMIARY/SIZES:**

uniwersalny / uni-size

**MATERIAL/FABRIC:**

65% PS / 35% CO, 245g/m<sup>2</sup>

**TECHNOLOGIE/TECHNOLOGIES:**



**0119-010 CZAPKA Z SIATKĄ  
KOLOR: 1080 (BIAŁY)**

// otok i daszek z tkaniny  
// wierzchnia część czapki z siatki

**0119-010 CAP WITH NET  
COLOR: 1080 (WHITE)**

// rim and peak out of fabric  
// upper part out of net

**ROZMIARY/SIZES:**

uniwersalny / uni-size

**MATERIAL/FABRIC:**

65% PS / 35% CO, 210g/m<sup>2</sup>  
siatka / net: 100%PS

**TECHNOLOGIE/TECHNOLOGIES:**



**0118-010 CZAPKA Z SIATKĄ  
NA WŁOSY  
KOLOR: 1080 (BIAŁY)**

// otok i daszek z tkaniny  
// wierzchnia część czapki i woreczek na włosy z siatki  
// z tyłu czapki siatka na włosy z gumą dopasowującą

**0118-010 CAP WITH HAIR NET  
COLOR: 1080 (WHITE)**

// rim and peak out of fabric  
// upper part and hair bag out of net  
// in the back hair net with rubber

**ROZMIARY/SIZES:**

uniwersalny / uni-size

**MATERIAL/FABRIC:**

65% PS / 35% CO, 210g/m<sup>2</sup>  
siatka / net: 100%PS

**TECHNOLOGIE/TECHNOLOGIES:**

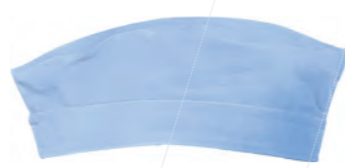

**0102-010 DASZEK  
KOLOR: 1080 (BIAŁY)**

// daszek i otok usztywnione  
// regulacja obwodu plastikowym zapięciem

**0102-010 PEAK  
COLOR: 1080 (WHITE)**

// peak and rim stiffened  
// plastic clasp regulation

ROZMIARY/SIZES:

uniwersalny / uni-size

MATERIAL/FABRIC:

65% PS / 35% CO, 245g/m<sup>2</sup>

TECHNOLOGIE/TECHNOLOGIES:



**0102-010 DASZEK  
KOLOR: 3040 (NIEBIESKI)**

// daszek i otok usztywnione  
// regulacja obwodu plastikowym zapięciem

**0102-010 PEAK  
COLOR: 3040 (BLUE)**

// peak and rim stiffened  
// plastic clasp regulation

ROZMIARY/SIZES:

uniwersalny / uni-size

MATERIAL/FABRIC:

65% PS / 35% CO, 245g/m<sup>2</sup>

TECHNOLOGIE/TECHNOLOGIES:



**0102-010 DASZEK  
KOLOR: 3050 (ZIELONY)**

// daszek i otok usztywnione  
// regulacja obwodu plastikowym zapięciem

**0102-010 PEAK  
COLOR: 3050 (GREEN)**

// peak and rim stiffened  
// plastic clasp regulation

ROZMIARY/SIZES:

uniwersalny / uni-size

MATERIAL/FABRIC:

65% PS / 35% CO, 245g/m<sup>2</sup>

TECHNOLOGIE/TECHNOLOGIES:



**0102-010 DASZEK  
KOLOR: 4060 (CZERWONY)**

// daszek i otok usztywnione  
// regulacja obwodu plastikowym zapięciem

**0102-010 PEAK  
COLOR: 4060 (RED)**

// peak and rim stiffened  
// plastic clasp regulation

ROZMIARY/SIZES:

uniwersalny / uni-size

MATERIAL/FABRIC:

65% PS / 35% CO, 245g/m<sup>2</sup>

TECHNOLOGIE/TECHNOLOGIES:



**0102-010 DASZEK  
KOLOR: 4061 (BORDOWY)**

// daszek i otok usztywnione  
// regulacja obwodu plastikowym zapięciem

**0102-010 PEAK  
COLOR: 4061 (BURGUNDY)**

// peak and rim stiffened  
// plastic clasp regulation

ROZMIARY/SIZES:

uniwersalny / uni-size

MATERIAL/FABRIC:

65% PS / 35% CO, 245g/m<sup>2</sup>

TECHNOLOGIE/TECHNOLOGIES:



**0101-020 CZAPKA Z DASZKIEM  
KOLOR: 2045 (BŁĘKIT)**

// daszek usztywniony  
// cztery wywietrzniki  
// obwód regulowany zapięciem z tyłu na rzep

**0101-020 CAP WITH PEAK  
COLOR: 2045 (BLUE)**

// stiffened peak  
// four vents  
// velcro regulation at the back

ROZMIARY/SIZES:

uniwersalny / uni-size

MATERIAL/FABRIC:

65%PS / 35%CO, 210g/m<sup>2</sup>

TECHNOLOGIE/TECHNOLOGIES:



**0102-010 DASZEK  
KOLOR: 4010 (CZARNY)**

// daszek i otok usztywnione  
// regulacja obwodu plastikowym zapięciem

**0102-010 PEAK  
COLOR: 4010 (BLACK)**

// peak and rim stiffened  
// plastic clasp regulation

ROZMIARY/SIZES:

uniwersalny / uni-size

MATERIAL/FABRIC:

65% PS / 35% CO, 245g/m<sup>2</sup>

TECHNOLOGIE/TECHNOLOGIES:



**0102-010 DASZEK  
KOLOR: 4015 (BRĄZOWY)**

// daszek i otok usztywnione  
// regulacja obwodu plastikowym zapięciem

**0102-010 PEAK  
COLOR: 4015 (BROWN)**

// peak and rim stiffened  
// plastic clasp regulation

ROZMIARY/SIZES:

uniwersalny / uni-size

MATERIAL/FABRIC:

65% PS / 35% CO, 245g/m<sup>2</sup>

TECHNOLOGIE/TECHNOLOGIES:



**0102-010 DASZEK  
KOLOR: 4030 (GRANATOWY)**

// daszek i otok usztywnione  
// regulacja obwodu plastikowym zapięciem

**0102-010 PEAK  
COLOR: 4030 (NAVY)**

// peak and rim stiffened  
// plastic clasp regulation

ROZMIARY/SIZES:

uniwersalny / uni-size

MATERIAL/FABRIC:

65% PS / 35% CO, 245g/m<sup>2</sup>

TECHNOLOGIE/TECHNOLOGIES:



**0101-020 CZAPKA Z DASZKIEM  
KOLOR: 2053 (SELEDYN)**

// daszek usztywniony  
// cztery wywietrzniki  
// obwód regulowany zapięciem z tyłu na rzep

**0101-020 CAP WITH PEAK  
COLOR: 2053 (GREEN)**

// stiffened peak  
// four vents  
// velcro regulation at the back

ROZMIARY/SIZES:

uniwersalny / uni-size

MATERIAL/FABRIC:

65%PS / 35%CO, 210g/m<sup>2</sup>

TECHNOLOGIE/TECHNOLOGIES:



**0101-010 CZAPKA Z DASZKIEM  
KOLOR: 1080 (BIAŁY)**

// daszek usztywniony  
// cztery wywietrzniki  
// obwód regulowany zapięciem z tyłu na rzep

**0101-010 CAP WITH PEAK  
COLOR: 1080 (WHITE)**

// stiffened peak  
// four vents  
// velcro regulation at the back

ROZMIARY/SIZES:

uniwersalny / uni-size

MATERIAL/FABRIC:

65%PS / 35%CO, 245g/m<sup>2</sup>

TECHNOLOGIE/TECHNOLOGIES:



**0101-010 CZAPKA Z DASZKIEM  
KOLOR: 3022 (SZARY)**

// daszek usztywniony  
// cztery wywietrzniki  
// obwód regulowany zapięciem z tyłu na rzep

**0101-010 CAP WITH PEAK  
COLOR: 3022 (GREY)**

// stiffened peak  
// four vents  
// velcro regulation at the back

ROZMIARY/SIZES:

uniwersalny / uni-size

MATERIAL/FABRIC:

65%PS / 35%CO, 245g/m<sup>2</sup>

TECHNOLOGIE/TECHNOLOGIES:



**0101-010 CZAPKA Z DASZKIEM  
KOLOR: 3024 (GRAFIT)**

- // daszek usztywniony
- // cztery wywietrzniki
- // obwód regulowany zapięciem z tyłu na rzep

**0101-010 CAP WITH PEAK  
COLOR: 3024 (GRAPHITE)**

- // stiffened peak
- // four vents
- // velcro regulation at the back

**ROZMIARY/SIZES:**

uniwersalny / uni-size

**MATERIAL/FABRIC:**

65%PS / 35%CO, 245g/m<sup>2</sup>

**TECHNOLOGIE/TECHNOLOGIES:**



**0101-010 CZAPKA Z DASZKIEM  
KOLOR: 3020 (CIEMNY SZARY)**

- // daszek usztywniony
- // cztery wywietrzniki
- // obwód regulowany zapięciem z tyłu na rzep

**0101-010 CAP WITH PEAK  
COLOR: 3020 (DARK GREY)**

- // stiffened peak
- // four vents
- // velcro regulation at the back

**ROZMIARY/SIZES:**

uniwersalny / uni-size

**MATERIAL/FABRIC:**

65%PS / 35%CO, 245g/m<sup>2</sup>

**TECHNOLOGIE/TECHNOLOGIES:**



**0101-010 CZAPKA Z DASZKIEM  
KOLOR: 3040 (NIEBIESKI)**

- // daszek usztywniony
- // cztery wywietrzniki
- // obwód regulowany zapięciem z tyłu na rzep

**0101-010 CAP WITH PEAK  
COLOR: 3040 (BLUE)**

- // stiffened peak
- // four vents
- // velcro regulation at the back

**ROZMIARY/SIZES:**

uniwersalny / uni-size

**MATERIAL/FABRIC:**

65%PS / 35%CO, 245g/m<sup>2</sup>

**TECHNOLOGIE/TECHNOLOGIES:**



**0101-010 CZAPKA Z DASZKIEM  
KOLOR: 4060 (CZERWONY)**

- // daszek usztywniony
- // cztery wywietrzniki
- // obwód regulowany zapięciem z tyłu na rzep

**0101-010 CAP WITH PEAK  
COLOR: 4060 (RED)**

- // stiffened peak
- // four vents
- // velcro regulation at the back

**ROZMIARY/SIZES:**

uniwersalny / uni-size

**MATERIAL/FABRIC:**

65%PS / 35%CO, 245g/m<sup>2</sup>

**TECHNOLOGIE/TECHNOLOGIES:**



**0109-182 CZAPKA OCIEPLANA  
KOLOR: 1080 (BIAŁY)**

- // daszek usztywniony
- // nauszniki wiązane pod szyją
- // z tyłu guma dopasowująca

**0109-182 INSULATED CAP  
COLOR: 1080 (WHITE)**

- // stiffened peak
- // ear-flaps tied under neck
- // rubber at the back

**ROZMIARY/SIZES:**

uniwersalny / uni-size

**MATERIAL/FABRIC:**

70%PS / 30%CO, 230g/m<sup>2</sup>

**TECHNOLOGIE/TECHNOLOGIES:**



**0109-182 CZAPKA OCIEPLANA  
KOLOR: 3022 (SZARY)**

- // daszek usztywniony
- // nauszniki wiązane pod szyją
- // z tyłu guma dopasowująca

**0109-182 INSULATED CAP  
COLOR: 3022 (SZARY)**

- // stiffened peak
- // ear-flaps tied under neck
- // rubber at the back

**ROZMIARY/SIZES:**

uniwersalny / uni-size

**MATERIAL/FABRIC:**

70%PS / 30%CO, 230g/m<sup>2</sup>

**TECHNOLOGIE/TECHNOLOGIES:**



**0101-010 CZAPKA Z DASZKIEM  
KOLOR: 3050 (ZIELONY)**

- // daszek usztywniony
- // cztery wywietrzniki
- // obwód regulowany zapięciem z tyłu na rzep

**0101-010 CAP WITH PEAK  
COLOR: 3050 (GREEN)**

- // stiffened peak
- // four vents
- // velcro regulation at the back

**ROZMIARY/SIZES:**

uniwersalny / uni-size

**MATERIAL/FABRIC:**

65%PS / 35%CO, 245g/m<sup>2</sup>

**TECHNOLOGIE/TECHNOLOGIES:**



**0101-010 CZAPKA Z DASZKIEM  
KOLOR: 4030 (GRANATOWY)**

- // daszek usztywniony
- // cztery wywietrzniki
- // obwód regulowany zapięciem z tyłu na rzep

**0101-010 CAP WITH PEAK  
COLOR: 4030 (NAVY)**

- // stiffened peak
- // four vents
- // velcro regulation at the back

**ROZMIARY/SIZES:**

uniwersalny / uni-size

**MATERIAL/FABRIC:**

65%PS / 35%CO, 245g/m<sup>2</sup>

**TECHNOLOGIE/TECHNOLOGIES:**



**0101-010 CZAPKA Z DASZKIEM  
KOLOR: 4010 (CZARNY)**

- // daszek usztywniony
- // cztery wywietrzniki
- // obwód regulowany zapięciem z tyłu na rzep

**0101-010 CAP WITH PEAK  
COLOR: 4010 (BLACK)**

- // stiffened peak
- // four vents
- // velcro regulation at the back

**ROZMIARY/SIZES:**

uniwersalny / uni-size

**MATERIAL/FABRIC:**

65%PS / 35%CO, 245g/m<sup>2</sup>

**TECHNOLOGIE/TECHNOLOGIES:**



**0109-010 CZAPKA OCIEPLANA  
KOLOR: 3040 (NIEBIESKI)**

- // daszek usztywniony
- // nauszniki wiązane pod szyją
- // z tyłu guma dopasowująca

**0109-010 INSULATED CAP  
COLOR: 3040 (BLUE)**

- // stiffened peak
- // ear-flaps tied under neck
- // rubber at the back

**ROZMIARY/SIZES:**

uniwersalny / uni-size

**MATERIAL/FABRIC:**

65%PS / 35%CO, 245g/m<sup>2</sup>

**TECHNOLOGIE/TECHNOLOGIES:**



**0109-010 CZAPKA OCIEPLANA  
KOLOR: 3050 (ZIELONY)**

- // daszek usztywniony
- // nauszniki wiązane pod szyją
- // z tyłu guma dopasowująca

**0109-010 INSULATED CAP  
COLOR: 3050 (GREEN)**

- // stiffened peak
- // ear-flaps tied under neck
- // rubber at the back

**ROZMIARY/SIZES:**

uniwersalny / uni-size

**MATERIAL/FABRIC:**

65%PS / 35%CO, 245g/m<sup>2</sup>

**TECHNOLOGIE/TECHNOLOGIES:**



**0109-010 CZAPKA OCIEPLANA  
KOLOR: 4030 (GRANATOWY)**

- // daszek usztywniony
- // nauszniki wiązane pod szyją
- // z tyłu guma dopasowująca

**0109-010 INSULATED CAP  
COLOR: 4030 (NAVY)**

- // stiffened peak
- // ear-flaps tied under neck
- // rubber at the back

**ROZMIARY/SIZES:**

uniwersalny / uni-size

**MATERIAL/FABRIC:**

65%PS / 35%CO, 245g/m<sup>2</sup>

**TECHNOLOGIE/TECHNOLOGIES:**





MEDICAL

MEDICAL

**3756-006 BLUZA DAMSKA**  
**KOLOR: 1080 (BIAŁY)**

- // zapięcie portfelowe fantazyjne, na napy (z pełną główką)
- // prawy przód asymetryczny, wykończony kontrastową lamówką
- // podkrój szyi wykończony na gładko
- // cięcia modelujące z przodu i z tyłu
- // dwie kieszenie przednie wykończone listewką z kontrastową lamówką
- // rękawy krótkie, wykończone listewką z kontrastową lamówką
- // dół wykończony podwinieciem, rozcięcia po bokach

**3756-006 LADIES JACKET**  
**COLOR: 1080 (WHITE)**

- // overlapping closure, snaps
- // assymetric right front with contrast piping
- // round neck cut finish
- // vertical cuts on the sides
- // two front pockets with contrast piping
- // short sleeves finished with cuffs, contrast piping in the seam
- // bottom finished with hem, slits in the sides

ROZMIARY/SIZES:

34 | 36 | 38 | 40 | 42 | 44 | 46 | 48 | 50 | 52

MATERIAL/FABRIC:

50% CLY / 50% PS, 190g/m<sup>2</sup>

TECHNOLOGIE/TECHNOLOGIES:



**3331-060 BLUZA DAMSKA**  
**KOLOR: 9023 (BIAŁY/CIEMNY GRANAT)**

- // zapinana na napy kryte w plisie
- // podkrój szyi wykończony kołnierzem z kontrastową wypustką
- // pionowe cięcia modelujące z przodu i z tyłu
- // jedna kieszeń piersiowa naszywana
- // dwie kieszenie dolne skośne
- // rękawy krótkie wykończone mankietem, w szwie kontrastowa wypustka
- // dół wykończony podwinieciem

**3331-060 LADIES JACKET**  
**COLOR: 9023 (WHITE/DARK NAVY)**

- // concealed snaps fastening
- // neck-cut finished with collar with piping
- // vertical cuts in front and back
- // one breast patch pocket
- // two lower angled pockets
- // short sleeves finished with cuffs
- // contrast piping in the seam
- // bottom finished with hem

SROZMIARY/SIZES:

34 | 36 | 38 | 40 | 42 | 44 | 46 | 48 | 50 | 52

MATERIAL/FABRIC:

60% CO / 40% PS, 200g/m<sup>2</sup>

TECHNOLOGIE/TECHNOLOGIES:



**3347-060 BLUZA DAMSKA**  
**KOLOR: 1080 (BIAŁY)**

- // zapinana na napy
- // podkrój szyi w kształcie "V" z ozdobnym "ząbkem" przy zapięciu
- // pionowe cięcia modelujące z przodu i z tyłu
- // jedna kieszeń piersiowa naszywana z dwukolorowym paskiem z boku
- // dwie kieszenie dolne, na prawej mniejsza z dwukolorowymi paskami z boku
- // rękawy krótkie wykończone obrębem
- // dół wykończony obrębem, z ozdobnym wycięciem w "ząbek" przy zapięciu

**3347-060 LADIES JACKET**  
**COLOR: 1080 (WHITE)**

- // naps fastening
- // v-shape neck-cut
- // vertical cuts in front and back
- // one breast patch pocket with double colour contrast on side
- // two lower pockets, smaller on the right one with double colour contrast on side
- // short sleeves finished with hem
- // bottom finished with hem

ROZMIARY/SIZES:

34 | 36 | 38 | 40 | 42 | 44 | 46 | 48 | 50 | 52

MATERIAL/FABRIC:

60% CO / 40% PS, 200g/m<sup>2</sup>

TECHNOLOGIE/TECHNOLOGIES:



**3348-060 BLUZA DAMSKA**  
**KOLOR: 9024 (BIAŁY/GRANATOWY)**

- // zapinana na napy
- // podkrój szyi w kształcie "V", wykończony kontrastową wypustką
- // pionowe cięcia modelujące z przodu i z tyłu
- // jedna kieszeń piersiowa naszywana z kontrastową skośną wypustką w szwie
- // dwie kieszenie dolne z kontrastową skośną wypustką w szwie
- // rękawy krótkie wykończone obrębem
- // dół wykończony obrębem

**3348-060 LADIES JACKET**  
**COLOR: 9024 (WHITE/NAVY)**

- // snaps fastening
- // v-shape neck-cut with contrast piping
- // vertical cuts in front and back
- // one breast patch pocket with contrast piping
- // two lower pockets with contrast piping
- // short sleeves finished with hem
- // bottom finished with hem

ROZMIARY/SIZES:

34 | 36 | 38 | 40 | 42 | 44 | 46 | 48 | 50 | 52

MATERIAL/FABRIC:

60% CO / 40% PS, 200g/m<sup>2</sup>

TECHNOLOGIE/TECHNOLOGIES:





**3360-060 BLUZA DAMSKA**  
**KOLOR: 1080 (BIAŁY)**

- // zapinana na napy kryte w plisie
- // podkrój szyi wykończony kołnierzem
- // pionowe cięcia modelujące z przodu i z tyłu
- // jedna kieszeń piersiowa naszywana
- // dwie kieszenie dolne skośne
- // rękawy długie wykończone obrębem
- // dół wykończony obrębem

**3360-060 LADIES JACKET**  
**COLOR: 1080 (WHITE)**

- // concealed snaps fastening
- // neck-cut finished with collar
- // vertical cuts in front and back
- // one breast patch pocket
- // two lower angled pockets
- // long sleeves finished with hem
- // bottom finished with hem

ROZMIARY/SIZES:

34 | 36 | 38 | 40 | 42 | 44 | 46 | 48 | 50 | 52

MATERIAL/FABRIC:

60% CO / 40% PS, 200g/m<sup>2</sup>

TECHNOLOGIE/TECHNOLOGIES:



**3352-060 BLUZA DAMSKA**  
**KOLOR: 1080 (BIAŁY)**

- // zapinana na napy kryte w plisie
- // podkrój szyi wykończony kołnierzem
- // pionowe cięcia modelujące z przodu i z tyłu
- // jedna kieszeń piersiowa naszywana
- // dwie kieszenie dolne skośne
- // rękawy krótkie wykończone obrębem
- // dół wykończony obrębem

**3352-060 LADIES JACKET**  
**COLOR: 1080 (WHITE)**

- // concealed snaps fastening
- // neck-cut finished with collar
- // vertical cuts in front and back
- // one breast patch pocket
- // two lower angled pockets
- // short sleeves finished with hem
- // bottom finished with hem

ROZMIARY/SIZES:

34 | 36 | 38 | 40 | 42 | 44 | 46 | 48 | 50 | 52

MATERIAL/FABRIC:

60% CO / 40% PS, 200g/m<sup>2</sup>

TECHNOLOGIE/TECHNOLOGIES:



**3346-032 BLUZA DAMSKA**  
**KOLOR: 9060 (CIEMNY GRANAT/BIAŁY)**

- // zapinana na napy kryte w plisie
- // podkrój szyi wykończony zaokrąglonym kołnierzem z kontrastową lamówką
- // pionowe cięcia modelujące z przodu i z tyłu
- // jedna kieszeń piersiowa naszywana
- // dwie kieszenie dolne skośne
- // rękawy krótkie wykończone mankietem, w szwie kontrastowa wypustka
- // dół wykończony obrębem

**3346-032 LADIES JACKET**  
**COLOR: 9060 (DARK NAVY/WHITE)**

- // concealed snaps fastening
- // neck-cut finished with rounded collar with contrast piping
- // vertical cuts in front and back
- // one breast patch pocket
- // two lower angled pockets
- // short sleeves finished with cuffs, contrast piping in the seam
- // bottom finished with hem

ROZMIARY/SIZES:

34 | 36 | 38 | 40 | 42 | 44 | 46 | 48 | 50 | 52

MATERIAL/FABRIC:

65% PS / 32% CO / 3% EOL, 215g/m<sup>2</sup>

TECHNOLOGIE/TECHNOLOGIES:



**3359-060 BLUZA UNIWERSALNA**  
**KOLOR: 1080 (BIAŁY)**

- // prosty krój
- // zakładana przez głowę
- // odcinane karczki przodu
- // podkrój szyi w szpic
- // jedna kieszeń piersiowa
- // dwie kieszenie dolne
- // rękawy krótkie wykończone obrębem
- // dół wykończony obrębem, po bokach rozcięcia

**3359-060 UNIVERSAL JACKET**  
**COLOR: 1080 (WHITE)**

- // straight cut
- // over head
- // front yokes separated
- // v-shape neck-cut
- // one breast pocket
- // two lower pockets
- // short sleeves finished with hem
- // bottom finished with hem, slits in the sides

ROZMIARY/SIZES:

XS | S | M | L | XL | XXL | XXXL

MATERIAL/FABRIC:

60% CO / 40% PS, 200g/m<sup>2</sup>

TECHNOLOGIE/TECHNOLOGIES:



**3361-040 BLUZA DAMSKA  
KOLOR: 1080 (BIAŁY)**

- // zapinana na napy
- // podkroj szyi w kształcie "V"
- // zaszewki piersiowe
- // jedna kieszeń piersiowa naszywana
- // dwie kieszenie dolne naszywane
- // rękawy krótkie wykończone obrębem
- // dół bluzy wykończony obrębem

**3361-040 LADIES JACKET  
COLOR: 1080 (WHITE)**

- // snaps fastening
- // V-shape neck-cut
- // vertical chest cuts
- // one breast patch pocket
- // two lower angled pockets
- // short sleeves finished with hem
- // bottom finished with hem

ROZMIARY/SIZES:

34 | 36 | 38 | 40 | 42 | 44 | 46 | 48 | 50 | 52

MATERIAL/FABRIC:

65% PS / 35% CO, 175g/m<sup>2</sup>

TECHNOLOGIE/TECHNOLOGIES:



**8182-060 SPÓDNICA  
KOLOR: 1080 (BIAŁY)**

- // zapinana na guzik, po bokach
- // w pasie guma dopasowująca
- // rozporek z tyłu zapinany na zamek
- // rozporek zakładany w dole z tyłu
- // dół wykończony obrębem

**8182-060 SKIRT  
COLOR: 1080 (WHITE)**

- // button fastening, rubber band in the sides
- // zip fastening in the back
- // slit in the bottom in the back part
- // bottom finished with hem

ROZMIARY/SIZES:

34 | 36 | 38 | 40 | 42 | 44 | 46 | 48 | 50 | 52 | 54

MATERIAL/FABRIC:

60% CO / 40% PS, 200g/m<sup>2</sup>

TECHNOLOGIE/TECHNOLOGIES:



**5015-020 SPODNIĘ DO PASA  
DAMSKIE  
KOLOR: 1080 (BIAŁY)**

- // zapinane na guzik, po bokach guma dopasowująca
- // rozporek zapinany na zamek
- // dwie kieszenie przednie wpuszczane
- // nogawki wykończone obrębem

**5015-020 LADIES TROUSERS  
COLOR: 1080 (WHITE)**

- // button fastening, rubber band on the sides
- // zip fly
- // two side pockets
- // trousers-legs finished with hem

ROZMIARY/SIZES:

34 | 36 | 38 | 40 | 42 | 44 | 46 | 48 | 50 | 52 | 54

MATERIAL/FABRIC:

65% PS / 35% CO, 210g/m<sup>2</sup>

TECHNOLOGIE/TECHNOLOGIES:



**5015-020 SPODNIĘ DO PASA  
DAMSKIE  
KOLOR: 3040 (NIEBIESKI)**

- // zapinane na guzik, po bokach guma dopasowująca
- // rozporek zapinany na zamek
- // dwie kieszenie przednie wpuszczane
- // nogawki wykończone obrębem

**5015-020 LADIES TROUSERS  
COLOR: 3040 (BLUE)**

- // button fastening, rubber band on the sides
- // zip fly
- // two side pockets
- // trousers-legs finished with hem

ROZMIARY/SIZES:

34 | 36 | 38 | 40 | 42 | 44 | 46 | 48 | 50 | 52 | 54

MATERIAL/FABRIC:

65% PS / 35% CO, 210g/m<sup>2</sup>

TECHNOLOGIE/TECHNOLOGIES:



**5335-060 SPODNIĘ DAMSKIE  
KOLOR: 1080 (BIAŁY)**

- // długość 3/4
- // w pasie wszyta guma regulująca obwód
- // dwie kieszenie przednie naszywane, zaokrąglone
- // dół wykończony obrębem
- // po bokach nogawek w dole zaokrąglone odszycia i rozporki zapinane na napy

**5335-060 LADIES TROUSERS  
COLOR: 1080 (WHITE)**

- // length 3/4
- // rubber band in the waist
- // tow front patch, rounded pockets
- // bottom finished with hem
- // slits in the bottoms of legs with snaps

ROZMIARY/SIZES:

34 | 36 | 38 | 40 | 42 | 44 | 46 | 48 | 50 | 52

MATERIAL/FABRIC:

60% CO / 40% PS, 200g/m<sup>2</sup>

TECHNOLOGIE/TECHNOLOGIES:



**4005-020 FARTUCH DAMSKI**  
**KOLOR: 1080 (BIAŁY)**

- // zapinany na napy
- // pionowe cięcia modelujące z przodu i z tyłu
- // podkrój szyi wykończony kołnierzem
- // jedna kieszeń piersiowa naszywana
- // dwie kieszenie dolne
- // pasek z tyłu w talii

**4005-020 LADIES COAT**  
**COLOR: 1080 (WHITE)**

- // snaps fastening
- // vertical shaping cuts in front and back
- // neck-cut finished with collar
- // one breast patch pocket
- // two lower pockets
- // belt in the back

ROZMIARY/SIZES:

34 | 36 | 38 | 40 | 42 | 44 | 46 | 48 | 50 | 52 | 54 | 56

MATERIAL/FABRIC:

65% PS / 35% CO, 210g/m<sup>2</sup>

TECHNOLOGIE/TECHNOLOGIES:



**4210-040 FARTUCH DAMSKI**  
**KOLOR: 1080 (BIAŁY)**

- // prosty krój
- // zapinany na napy
- // podkrój szyi wykończony kołnierzem
- // zaszewki piersiowe
- // jedna kieszeń piersiowa naszywana
- // dwie kieszenie dolne naszywane
- // rękawy i dół fartucha wykończone obrębem

**4210-040 LADIES COAT**  
**COLOR: 1080 (WHITE)**

- // straight cut
- // fastened with snaps
- // neck-cut finished with collar
- // tucks on breast
- // one breast patch pocket
- // two lower, patch pockets
- // sleeves and bottom finished with hem

ROZMIARY/SIZES:

34 | 36 | 38 | 40 | 42 | 44 | 46 | 48 | 50 | 52 | 54

MATERIAL/FABRIC:

65% PS / 35% CO, 175g/m<sup>2</sup>

TECHNOLOGIE/TECHNOLOGIES:



**4337-060 SUKIENKA MEDYCZNA**  
**KOLOR: 1080 (BIAŁY)**

- // zapinana na napy
- // podkrój szyi w kształcie "V"
- // modelujące cięcia pionowe z przodu i z tyłu
- // jedna kieszeń piersiowa naszywana
- // dwie kieszenie dolne
- // rękawy krótkie wykończone obrębem
- // dół wykończony obrębem

**4337-060 MEDICAL TUNIC**  
**COLOR: 1080 (WHITE)**

- // snaps fastening
- // v-shape neck-cut
- // vertical cuts in front and back
- // one breast patch pocket
- // two lower pockets
- // short sleeves finished with hem
- // bottom finished with hem

ROZMIARY/SIZES:

36 | 38 | 40 | 42 | 44 | 46 | 48 | 50 | 52

MATERIAL/FABRIC:

60% CO / 40% PS, 200g/m<sup>2</sup>

TECHNOLOGIE/TECHNOLOGIES:



**4210-020 FARTUCH DAMSKI**  
**KOLOR: 3040 (NIEBIESKI)**

- // prosty krój
- // zapinany na napy
- // podkrój szyi wykończony kołnierzem
- // zaszewki piersiowe
- // jedna kieszeń piersiowa naszywana
- // dwie kieszenie dolne naszywane
- // rękawy i dół fartucha wykończone obrębem

**4210-020 LADIES COAT**  
**COLOR: 3040 (BLUE)**

- // straight cut
- // fastened with snaps
- // neck-cut finished with collar
- // tucks on breast
- // one breast patch pocket
- // two lower, patch pockets
- // sleeves and bottom finished with hem

ROZMIARY/SIZES:

34 | 36 | 38 | 40 | 42 | 44 | 46 | 48 | 50 | 52 | 54

MATERIAL/FABRIC:

65% PS / 35% CO, 210g/m<sup>2</sup>

TECHNOLOGIE/TECHNOLOGIES:



**3004-010 BLUZA DŁUGA**  
**KOLOR: 1080 (BIAŁY)**

- // zapinana na napy
- // podkrój szyi wykończony kołnierzem
- // jedna kieszeń piersiowa naszywana
- // dwie kieszenie dolne naszywane
- // rękawy wykończone obrębem z regulacją
- // dół wykończony obrębem

**3004-010 LONG JACKET**  
**COLOR: 1080 (WHITE)**

- // fastened with snaps
- // neck-cut finished with collar
- // one breast patch pocket
- // two lower, patch pockets
- // sleeves finished with hem with regulation
- // bottom finished with hem

**ROZMIARY/SIZES:**

46 | 48 | 50 | 52 | 54 | 56 | 58 | 60 | 62 | 64

**MATERIAL/FABRIC:**

65% PS / 35% CO | 245g/m<sup>2</sup>

**TECHNOLOGIE/TECHNOLOGIES:**



**3365-060 BLUZA MĘSKA**  
**KOLOR: 1080 (BIAŁY)**

- // prosty krój
- // zapinana na napy
- // podkrój szyi wykończony kołnierzem
- // kieszeń piersiowa
- // dwie kieszenie dolne
- // rękawy długie wykończone obrębem
- // dół wykończony obrębem

**3365-060 MEN'S JACKET**  
**COLOR: 1080 (WHITE)**

- // straight cut
- // snaps fastening
- // neck-cut finished with collar
- // breast pocket
- // two lower pockets
- // long sleeves finished with hem
- // bottom finished with hem

**ROZMIARY/SIZES:**

46 | 48 | 50 | 52 | 54 | 56 | 58 | 60 | 62

**MATERIAL/FABRIC:**

40% PS / 60% CO | 200g/m<sup>2</sup>

**TECHNOLOGIE/TECHNOLOGIES:**



**3004-010 BLUZA DŁUGA**  
**KOLOR: 3040 (NIEBIESKI)**

- // zapinana na napy
- // podkrój szyi wykończony kołnierzem
- // jedna kieszeń piersiowa naszywana
- // dwie kieszenie dolne naszywane
- // rękawy wykończone obrębem z regulacją
- // dół wykończony obrębem

**3004-010 LONG JACKET**  
**COLOR: 3040 (BLUE)**

- // fastened with snaps
- // neck-cut finished with collar
- // one breast patch pocket
- // two lower, patch pockets
- // sleeves finished with hem with regulation
- // bottom finished with hem

**ROZMIARY/SIZES:**

46 | 48 | 50 | 52 | 54 | 56 | 58 | 60 | 62 | 64

**MATERIAL/FABRIC:**

65% PS / 35% CO | 245g/m<sup>2</sup>

**TECHNOLOGIE/TECHNOLOGIES:**



**3797-197 BLUZA UNIWERSALNA**  
**KOLOR: 4030 (GRANATOWY)**

- // prosty krój
- // zakładana przez głowę
- // odcinane karczki przodu
- // podkrój szyi w szpic
- // jedna kieszeń piersiowa
- // dwie kieszenie dolne
- // rękawy krótkie wykończone obrębem
- // dół wykończony obrębem, po bokach rozcięcia

**3797-197 UNIVERSAL JACKET**  
**COLOR: 4030 (NAVY)**

- // straight cut
- // over head
- // front yokes separated
- // v-shape neck-cut
- // one breast pocket
- // two lower pockets
- // short sleeves finished with hem
- // bottom finished with hem, slits in the sides

**ROZMIARY/SIZES:**

XS | S | M | L | XL | XXL

**MATERIAL/FABRIC:**

50% PES / 50% BW, 170g/m<sup>2</sup>

**TECHNOLOGIE/TECHNOLOGIES:**





**5255-060 SPODNIE DO PASA MĘSKIE KOLOR: 1080 (BIAŁY)**

- // zapinane na guzik, z tyłu w pasie guma dopasowująca
- // rozporek zapinany na zamek
- // dwie kieszenie przednie wpuszczone
- // jedna kieszeń tylna
- // nogawki wykończone obrębem

**5255-060 TROUSERS COLOR: 1080 (WHITE)**

- // button fastening, rubber band in the back side of waist
- // zip fly
- // two side pockets
- // one back pocket
- // trousers -legs finished with hem

**ROZMIARY/SIZES:**

46 | 48 | 50 | 52 | 54 | 56 | 58 | 60 | 62 | 64

**MATERIAL/FABRIC:**

40% PS / 60% CO, 200g/m<sup>2</sup>

**TECHNOLOGIE/TECHNOLOGIES:**



**5036-010 SPODNIE DO PASA KOLOR: 1080 (BIAŁY)**

- // zapinane na guzik, po bokach w pasie regulacja obwodu zapinkami
- // rozporek zapinany na napy
- // dwie kieszenie przednie wpuszczone
- // jedna kieszeń tylna
- // nogawki wykończone obrębem

**5036-010 TROUSERS COLOR: 1080 (WHITE)**

- // button fastening, waistband adjustable with clasps
- // snaps fastening fly
- // two side pockets
- // one back pocket
- // trousers-legs finished with hem

**ROZMIARY/SIZES:**

42 | 44 | 46 | 48 | 50 | 52 | 54 | 56 | 58 | 60 | 62 | 64  
53 | 55  
24 | 25 | 26 | 27 | 28  
90 | 94 | 98 | 102 | 106 | 110 | 114

**MATERIAL/FABRIC:**

65% PS / 35% CO, 245g/m<sup>2</sup>

**TECHNOLOGIE/TECHNOLOGIES:**



**5260-197 SPODNIE DO PASA UNIWERSALNE KOLOR: 4030 (GRANATOWY)**

- // szeroka guma regulująca obwód pasa
- // bez kieszeni
- // nogawki proste
- // nogawki wykończone obrębem

**5260-197 TROUSERS UNIVERSAL COLOR: 4030 (NAVY)**

- // wide elastic band in waist
- // no pockets
- // straight legs
- // trousers-legs finished with hem

**ROZMIARY/SIZES:**

XS | S | M | L | XL | XXL

**MATERIAL/FABRIC:**

50% PES / 50% BW, 170g/m<sup>2</sup>

**TECHNOLOGIE/TECHNOLOGIES:**



**4000-020 FARTUCH MĘSKI KOLOR: 1080 (BIAŁY)**

- // prosty krój
- // zapinany na napy
- // podkrój szyi wykończony kołnierzem
- // jedna kieszeń piersiowa naszywana
- // dwie kieszenie dolne naszywane
- // rękawy i dół wykończone obrębem

**4000-020 MEN'S COAT COLOR: 1080 (WHITE)**

- // straight cut
- // fastened with snaps
- // neck-cut finished with collar
- // one breast patch pocket
- // two lower, patch pockets
- // sleeves and bottom finished with hem

**ROZMIARY/SIZES:**

44 | 46 | 48 | 50 | 52 | 54 | 56 | 58 | 60 | 62 | 64

**MATERIAL/FABRIC:**

65% PS / 35% CO, 210g/m<sup>2</sup>

**TECHNOLOGIE/TECHNOLOGIES:**



**4000-020 FARTUCH MĘSKI KOLOR: 3040 (NIEBIESKI)**

- // prosty krój
- // zapinany na napy
- // podkrój szyi wykończony kołnierzem
- // jedna kieszeń piersiowa naszywana
- // dwie kieszenie dolne naszywane
- // rękawy i dół wykończone obrębem

**4000-020 MEN'S COAT COLOR: 3040 (BLUE)**

- // straight cut
- // fastened with snaps
- // neck-cut finished with collar
- // one breast patch pocket
- // two lower, patch pockets
- // sleeves and bottom finished with hem

**ROZMIARY/SIZES:**

44 | 46 | 48 | 50 | 52 | 54 | 56 | 58 | 60 | 62 | 64

**MATERIAL/FABRIC:**

65% PS / 35% CO, 210g/m<sup>2</sup>

**TECHNOLOGIE/TECHNOLOGIES:**



**4000-020 FARTUCH MĘSKI KOLOR: 3050 (ZIELONY)**

- // prosty krój
- // zapinany na napy
- // podkrój szyi wykończony kołnierzem
- // jedna kieszeń piersiowa naszywana
- // dwie kieszenie dolne naszywane
- // rękawy i dół wykończone obrębem

**4000-020 MEN'S COAT COLOR: 3050 (GREEN)**

- // straight cut
- // fastened with snaps
- // neck-cut finished with collar
- // one breast patch pocket
- // two lower, patch pockets
- // sleeves and bottom finished with hem

**ROZMIARY/SIZES:**

44 | 46 | 48 | 50 | 52 | 54 | 56 | 58 | 60 | 62 | 64

**MATERIAL/FABRIC:**

65% PS / 35% CO, 210g/m<sup>2</sup>

**TECHNOLOGIE/TECHNOLOGIES:**





**3362-296 PÓLBUT S1+P SRC**  
**KOLOR: 9307 (GRANATOWY / SZARY)**

- // wierzchy obuwia wykonano z tkaniny syntetycznej w połączeniu z innym tworzywem
- // kompozytowy podnosek zabezpiecza przed uderzeniem do / 200 J /
- // kompozytowa wkładka antyprzebiciowa do / 1100 N /
- // wyprofilowane, wymienne wyściółki o wysokiej higroskopijności
- // podeszwy trzywarstwowe TPU/EVA/ GUMA: olejoodporne, antypoślizgowe, antyelektrostatyczne, odporne na ścieranie i pęknięcie, nie rysujące powierzchni, z absorpcją energii w części piętowej,
- // czubek podeszwy zachodzący na wierzch cholewki zwiększa bezpieczeństwo użytkownika

**3362-296 SHOE S1+P SRC**  
**COLOR: 9307 (NAVY / GRAY)**

- // upper made from synthetic fabric combined with manmade material
- // compound toe cap /to 200J/
- // compound puncture resistant insert /to 1100N/
- // profiled, removable insert with high capability of moisture absorption
- // sole: trilayer TPU/EVA/RUBBER, slip-resistant, oil-resistant, anti-electrostatic, abrasion resistant, does not mark the surface, energy absorption in heel part
- // tip of the sole overlap on the upper



ROZMIARY/SIZES:

38 | 39 | 40 | 41 | 42 | 43 | 44 | 45 | 46 | 47

MATERIAL/FABRIC:

tworzywo  
blend material

NORMY/NORMS:

EN ISO 20345 **S1+P SRC**

TECHNOLOGIE/TECHNOLOGIES:



**3363-256 PÓLBUT S1+P SRC**  
**KOLOR: 9174 (GRANATOWY / CZARNY)**

- // wierzchy w całości wykonano z tkaniny syntetycznej zwiększającej wentylację stopy,
- // czubek wzmocniony jednolitą warstwą gumy,
- // niemetalowy podnosek zabezpieczający przed uderzeniem do / 200 J /,
- // niemetalowa wkładka antyprzebiciowa do / 1100 N /,
- // wyprofilowane, wymienne wyściółki o wysokiej higroskopijności
- // podeszwy z GUMY w trójbarwnej kolorystyce, olejoodporne, antypoślizgowe, antyelektrostatyczne, odporne na ścieranie i pęknięcie,
- // absorpcja energii w części piętowej,
- // czubek podeszwy zachodzący na wierzch cholewki zwiększa bezpieczeństwo użytkownika

**3363-256 SHOE S1+P SRC**  
**COLOR: 9174 (NAVY / BLACK)**

- // upper made from synthetic fabric which improve air circulation
- // tip reinforced by the rubber layer
- // non-metallic toe cap /to 200J/
- // non-metallic puncture resistant insert /to 1100N/
- // profiled, removable insert with high capability of moisture absorption
- // sole: tri colour RUBBER, slip-resistant, oil-resistant, anti-electrostatic, abrasion and split resistant, energy absorption in heel part
- // tip of the sole overlap on the upper



ROZMIARY/SIZES:

38 | 39 | 40 | 41 | 42 | 43 | 44 | 45 | 46 | 47

MATERIAL/FABRIC:

tworzywo  
blend material

NORMY/NORMS:

EN ISO 20345 **S1+P SRC**

TECHNOLOGIE/TECHNOLOGIES:



**3364-296 PÓLBUT S1+P SRC**  
**KOLOR: 9011 (CZARNY / ŻÓŁTY)**

- // tkanina syntetyczna wzmocniona i zabezpieczona gumą w kształcie plastrów miodu
- // na nosek oraz piętę zastosowano wzmocnienie jednolitą warstwą gumy zwiększając odporność na uszkodzenia,
- // niemetalowy podnosek zabezpiecza przed uderzeniem do / 200 J /,
- // niemetalowa wkładka antyprzebiciowa do / 1100 N /,
- // wyprofilowane, wymienne wyściółki o wysokiej higroskopijności
- // podeszwy trzywarstwowe TPU/EVA/GUMA: olejoodporne, antypoślizgowe, antyelektrostatyczne odporne na ścieranie i pęknięcie, nie rysujące powierzchni,
- // absorpcja energii w części piętowej,
- // czubek podeszwy zachodzący na wierzch cholewki zwiększa bezpieczeństwo użytkownika.



**3364-296 SHOE S1+P SRC**  
**COLOR: 9011 (BLACK / YELLOW)**

- // upper made from synthetic fabric reinforced by the rubber formed in the honeycomb shape
- // rubber reinforcements on the tip and heel
- // non-metallic toe cap /to 200J/
- // non-metallic puncture resistant insert /1100N/
- // profiled, removable insert with high capability of moisture absorption
- // sole: trilayer TPU/EVA/RUBBER, slip-resistant, oil-resistant, anti-electrostatic, abrasion resistant, does not mark the surface, energy absorption in heel part
- // tip of the sole overlap on the upper

**3352-186-3070 SPRINT**  
**KOLOR: 3070 (KHAKE)**

- // wierzchy obuwia wykonano ze skór welurowych z perforacją zwiększającą wentylację stopy
- // z kompozytowym podnosem zabezpieczającą przed uderzeniem do / 200 J /
- // kompozytowa wkładka antyprzebiciowa do / 1100 N /
- // wyprofilowane, wymienne wyściółki o wysokiej higroskopijności
- // podeszwy dwugęstościowe PU/GUMA: olejoodporne, antypoślizgowe, antyelektrostatyczne, odporne na ścieranie i pęknięcie, z absorpcją energii w części piętowej

**3352-186-3070 SPRINT**  
**COLOR: 3070 (KHAKE)**

- // Meets EN ISO 20345 standards
- // Upper made out of velour with perforation for better ventilation
- // compound toe cap /to 200j/
- // compound puncture resistant insert / 1100N/
- // profiled, removable insert with high capability of moisture absorption
- // sole: double density pu/rubber, slip-resistant, oil-resistant, anti-electrostatic, abrasion resistant, energy absorption in heel part



ROZMIARY/SIZES:

38 | 39 | 40 | 41 | 42 | 43 | 44 | 45 | 46 | 47

MATERIAL/FABRIC:

tworzywo  
blend material

NORMY/NORMS:

EN ISO 20345 **S1+P SRC**

TECHNOLOGIE/TECHNOLOGIES:



ROZMIARY/SIZES:

38 | 39 | 40 | 41 | 42 | 43 | 44 | 45 | 46 | 47

MATERIAL/FABRIC:

skóra welurowa  
velour

NORMY/NORMS:

EN ISO 20345 **S1+P HRO SRC**

TECHNOLOGIE/TECHNOLOGIES:





**3353-126 STREET**  
**KOLOR: 3022 (SZARY)**

- // wierzchy obuwia wykonano ze skór dwoin welurowych
- // z kompozytowym podnoskiem zabezpieczająca przed uderzeniem do / 200 J /
- // kompozytowa wkładka antyprzebiciowa do / 1100 N /
- // wyprofilowane, wymienne wyściółki o wysokiej higroskopijności
- // podeszwy dwugęstościowe PU/PU: olejoodporne, antypoślizgowe, antyelektrostatyczne, odporne na ścieranie i pęknięcie, nie rysujące powierzchni, z absorpcją energii w części piętowej, czubek podeszwy zachodzący na wierzch cholewki zwiększa bezpieczeństwo użytkownika

**3353-126 STREET**  
**COLOR: 3022 (GREY)**

- // Meets EN ISO 20345 standards
- // Upper made out of velour's split
- // compound toe cap /to 200j/
- // compound puncture resistant insert / 1100N/
- // profiled, removable insert with high capability of moisture absorption
- // sole: double density pu/pu, slip-resistant, oil-resistant, anti-electrostatic, abrasion resistant, does not mark the surface, energy absorption in heel part, front of sole overlies the upper for safety



ROZMIARY/SIZES:

38 | 39 | 40 | 41 | 42 | 43 | 44 | 45 | 46 | 47

MATERIAL/FABRIC:

skóra welurowa  
velour

NORMY/NORMS:

EN ISO 20345 **S1+P** SRC

TECHNOLOGIE/TECHNOLOGIES:



**3354-256 CARBON**  
**KOLOR: 4010 (CZARNY)**

- // wierzchy obuwia wykonano w całości z tworzywa
- // na nosek oraz piętę zastosowano wzmocnienie warstwą gumy zwiększające odporność na uszkodzenia
- // z kompozytowym podnoskiem zabezpieczająca przed uderzeniem do / 200 J /
- // kompozytowa wkładka antyprzebiciowa do / 1100 N /
- // wyprofilowane, wymienne wyściółki o wysokiej higroskopijności
- // podeszwy dwugęstościowe PU / TPU: olejoodporne, antypoślizgowe, antyelektrostatyczne odporne na ścieranie i pęknięcie, nie rysujące powierzchni, z absorpcją energii w części piętowej

**3354-256 CARBON**  
**COLOR: 4010 (BLACK)**

- // Meets EN ISO 20345 standards
- // Upper made out of blend material
- // front part and heel part reinforced with rubber for safety
- // compound toe cap /to 200j/
- // compound puncture resistant insert / 1100N/
- // profiled, removable insert with high capability of moisture absorption
- // sole: double density pu/tpu, slip-resistant, oil-resistant, anti-electrostatic, abrasion resistant, does not mark the surface, energy absorption in heel part



ROZMIARY/SIZES:

38 | 39 | 40 | 41 | 42 | 43 | 44 | 45 | 46 | 47

MATERIAL/FABRIC:

tworzywo  
blend material

NORMY/NORMS:

EN ISO 20345 **S3** SRC

TECHNOLOGIE/TECHNOLOGIES:



**3359-796 PÓLBUT WENTO**  
**KOLOR: 9249 (CZARNY/ŻÓŁTY/JASNY SZARY)**

- // wierzchy obuwia wykonano z dwoiny welurowej w połączeniu z tkaniną odporną na uszkodzenia
- // z kompozytowym podnoskiem zabezpieczająca przed uderzeniem do / 200 J /
- // z wkładką kompozytową antyprzebiciową / do 1100N /
- // wyprofilowane, wymienne wyściółki o wysokiej higroskopijności
- // podeszwy dwugęstościowe GUMA/EVA: olejoodporne, antypoślizgowe, antyelektrostatyczne, odporne na ścieranie i pękanie, z absorpcją energii w części piętowej
- // w części przedniej [czubek] nadlew podnoszący komfort użytkowania

**3359-796**  
**COLOR: 9249 (BLACK/YELLOW/LIGHT GREY)**

- // upper made from velvet split and tearing resistant fabric (very thick weave)
- // compound toe cap /to 200J/
- // compound puncture resistant insert / 1100N/
- // removable insert with high capability of moisture absorption
- // sole eva/rubber: slip-resistant, oil-resistant, anti-electrostatic, abrasion resistant, energy absorption in heel part



ROZMIARY/SIZES:

35 | 36 | 37 | 38 | 39 | 40 | 41 | 42 | 43 | 44 | 45 | 46 | 47 | 48

MATERIAL/FABRIC:

**dwoiny welurowe w połączeniu z tkaniną velvet split**

NORMY/NORMS:

**EN ISO 20345 S1+P SRC**

TECHNOLOGIE/TECHNOLOGIES:



**4360-796 TRZEWIK WENTO**  
**KOLOR: 9249 (CZARNY/ŻÓŁTY/JASNY SZARY)**

- // wierzchy obuwia wykonano z dwoiny welurowej w połączeniu z tkaniną odporną na uszkodzenia
- // z kompozytowym podnoskiem zabezpieczająca przed uderzeniem do / 200 J /
- // z wkładką kompozytową antyprzebiciową / do 1100N /
- // wyprofilowane, wymienne wyściółki o wysokiej higroskopijności
- // podeszwy dwugęstościowe GUMA/EVA: olejoodporne, antypoślizgowe, antyelektrostatyczne, odporne na ścieranie i pękanie, z absorpcją energii w części piętowej
- // w części przedniej [czubek] nadlew podnoszący komfort użytkowania

**4360-796 WENTO**  
**COLOR: 9249 (BLACK/YELLOW/LIGHT GREY)**

- // upper made from velvet split and tearing resistant fabric (very thick weave)
- // compound toe cap /to 200J/
- // compound puncture resistant insert / 1100N/
- // removable insert with high capability of moisture absorption
- // sole eva/rubber: slip-resistant, oil-resistant, anti-electrostatic, abrasion resistant, energy absorption in heel part



ROZMIARY/SIZES:

35 | 36 | 37 | 38 | 39 | 40 | 41 | 42 | 43 | 44 | 45 | 46 | 47 | 48

MATERIAL/FABRIC:

**dwoiny welurowe w połączeniu z tkaniną velvet split**

NORMY/NORMS:

**EN ISO 20345 S1+P SRC**

TECHNOLOGIE/TECHNOLOGIES:



**3243-875-4015 CARGO**  
**KOLOR: 4015 (BRĄZOWY)**

- // wierzchy wykonane z naturalnej skóry nubukowej
- // z kompozytowym podnoskiem / do 200 J /
- // wyjmowana profilowana wyściółka o wysokiej higroskopijności
- // podeszwa z gumy: antypoślizgowa, olejoodporna, antyelektrostatyczna, odporna na ścieranie, z absorpcją energii w części piętowej

**3243-875-4015 CARGO**  
**COLOR: 4015 (BROWN)**

- // upper made from natural nubuck leather
- // hygroscopic lining
- // compound toe cap /to 200j/
- // removable insert with high capability of moisture absorption
- // sole rubber: slip-resistant, oil-resistant, anti-electrostatic, abrasion resistant, energy absorption in heel part



**WYCOFANO**  
**DISCONTINUED**

ROZMIARY/SIZES:

39 | 40 | 41 | 42 | 43 | 44 | 45 | 46 | 47

MATERIAL/FABRIC:

skóra nubukowa  
nubuck leather

NORMY/NORMS:

EN ISO 20345 **S1** SRC

TECHNOLOGIE/TECHNOLOGIES:



**4249-372-4031 KLASEN**  
**KOLOR: 4031 (GRANATOWY)**

- // wierzchy wykonane z dwójny welurowej w połączeniu z tkaniną o gęstym splocie, odporną na uszkodzenia mechaniczne, trudnopalną, o dobrej przepuszczalności powietrza
- // z metalowym podnoskiem / do 200J /
- // z wkładką antyprzebiową / do 1100N /
- // wyjmowana profilowana wyściółka o wysokiej higroskopijności
- // podeszwa z gumy o samoczyszczącym profilu: antypoślizgowa, olejoodporna, antyelektrostatyczna, odporna na ścieranie oraz nisko stężone roztwory kwasów i zasad, odporna na krótkotrwały kontakt z gorącym podłożem do 300°C, z absorpcją energii, w części piętowej

**4249-372-4031 KLASEN**  
**COLOR: 4031 (NAVY)**

- // upper made from velvet split and tearing resistant fabric (very thick weave), flame retardant, breathable
- // steel toe cap /to 200j/
- // puncture resistant insert / to 1100n/
- // removable insert with high capability of moisture absorption
- // sole rubber self cleaning shape: slip-resistant, oil-resistant, anti-electrostatic, abrasion resistant and resistant to low concentrated acids and alkalis solution, resistant to short contact with hot area to 300°C, energy absorption in heel part



ROZMIARY/SIZES:

38 | 39 | 40 | 41 | 42 | 43 | 44 | 45 | 46 | 47 | 48 | 49 | 50 | 51 | 52

MATERIAL/FABRIC:

dwójna welurowa w połączeniu z tkaniną  
velvet split and tearing resistant fabric

NORMY/NORMS:

EN ISO 20345 **S1+P** HRO

TECHNOLOGIE/TECHNOLOGIES:



**4341-726-3020 NOMET**  
**KOLOR: 3020 (CIEMNY SZARY)**

- // wierzchy wykonane z dwoiny welurowej w połączeniu z tkaniną o bardzo gęstym splocie odpornej na rozerwanie
- // wzmocnienie czubka i piety materiałem odpornym na uszkodzenia mechaniczne
- // z kompozytowym podnoskiem / do 200 J /
- // z kompozytową wkładką antyprzebiciową / 1100 N /
- // wyjmowana profilowana wyściółka o wysokiej higroskopijności
- // podeszwa dwugęstosciowa PU/PU: antypoślizgowa, olejoodporna, antyelektrostatyczna, odporna na ścieranie, z absorpcją energii w części piętowej, o podwyższonych właściwościach antypoślizgowych na podłożu ceramicznym

**// 4341-726-3020 NOMET**  
**COLOR: 3020 (DARK GREY)**

- // upper made from velvet split and tearing resistant fabric (very thick weave)
- // toe and heel reinforced with special fabric
- // compound toe cap /to 200j/
- // compound puncture resistant insert / 1100n/
- // removable insert with high capability of moisture absorption sole: double density pu/pu, slip-resistant, oil-resistant, anti-electrostatic, abrasion resistant, energy absorption in heel part, extended slip resistant properties on ceramic and metal surface



ROZMIARY/SIZES:

37 | 38 | 39 | 40 | 41 | 42

MATERIAL/FABRIC:

dwoina welurowa w połączeniu z tkaniną  
 velvet split and tearing resistant fabric

NORMY/NORMS:

EN ISO 20345 **S1+P SRC**

TECHNOLOGIE/TECHNOLOGIES:



**WYCOFANO**  
**DISCONTINUED**

**7302-596-3019 ELEKTRIKER**  
**KOLOR: 3019 (BRĄZOWY)**

- // wykonany ze skóry wodoodpornej
- // z membraną Kingtex®
- // z kompozytowym podnoskiem / do 200 J /
- // z kompozytowa wkładką antyprzebiciową / 1100 N /
- // klimatyzowana podszewka - Coolmax®
- // izolacja od zimna - Thinsulate®
- // wyjmowana profilowana wyściółka o wysokiej higroskopijności
- // suport – ochrona ścięzna Achillesa
- // elektroizolacyjny do 1kV
- // podeszwa EVA/GUMA: antypoślizgowa, olejoodporna, antyelektrostatyczna, odporna na ścieranie, z absorpcją energii w części piętowej, o podwyższonych właściwościach antypoślizgowych na podłożu ceramicznym i metalowym, odporna na wysoką temperaturę

**7302-596-3019 ELEKTRIKER**  
**COLOR: 3019 (BROWN)**

- // water resistant leather
- // Kingtex® membrane
- // compound toe cap /to 200j/
- // compound puncture resistant insert / 1100n/
- // lining - Coolmax®
- // insulation - Thinsulate®
- // removable insert with high capability of moisture absorption
- // support - achilles tendon protection
- // electro insulation up to 1kv
- // sole eva/rubber: slip-resistant, oil-resistant, anti-electrostatic, abrasion resistant, energy absorption in heel part, extended slip resistant properties on ceramic and metal surface, high temperature - resistant

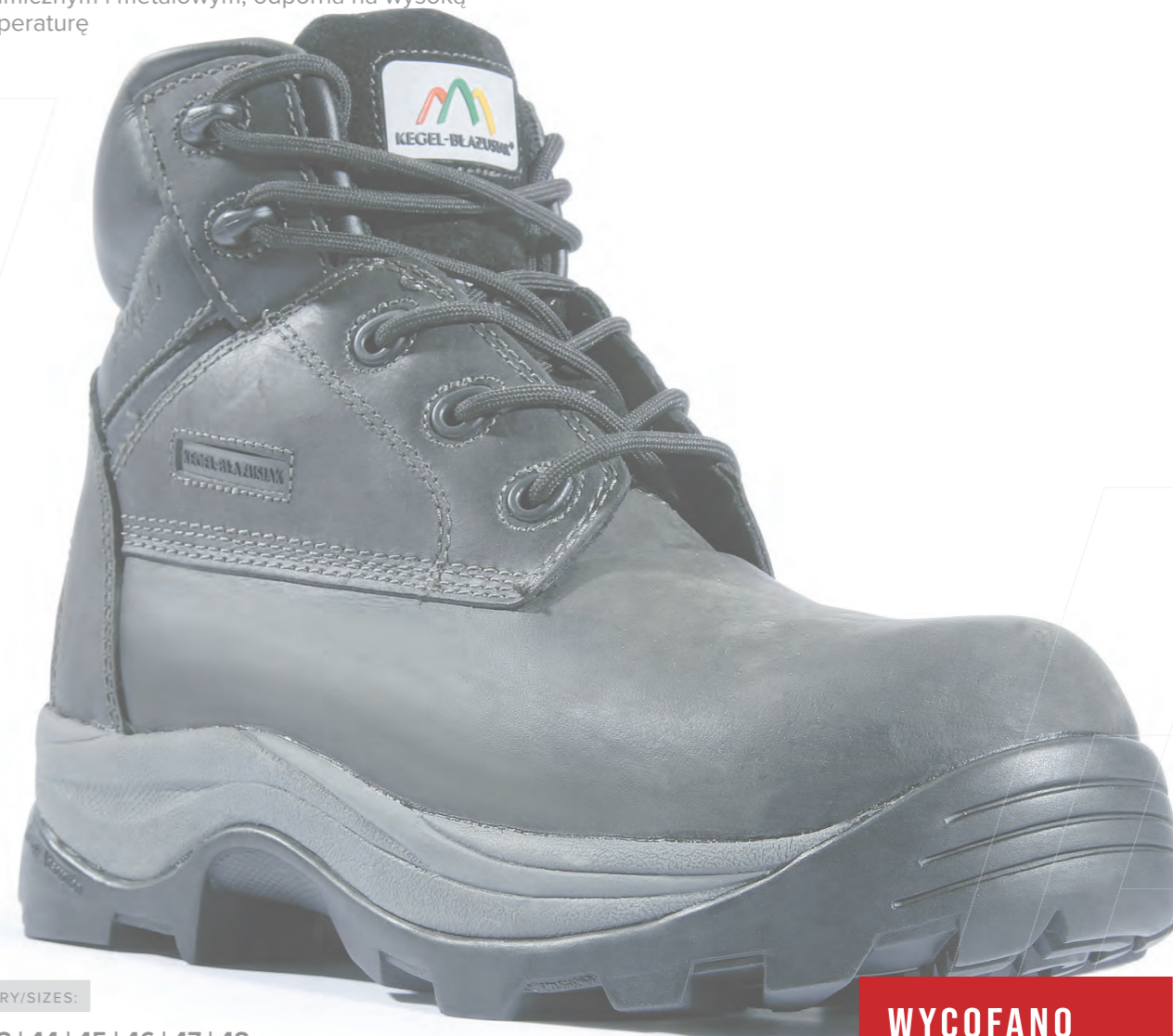

ROZMIARY/SIZES:

42 | 43 | 44 | 45 | 46 | 47 | 48

MATERIAL/FABRIC:

skóra wodoodporna  
 water resistant leather

NORMY/NORMS:

EN ISO 20345 **SB+P CI SRC**

TECHNOLOGIE/TECHNOLOGIES:



**WYCOFANO**  
**DISCONTINUED**

**2319 722-4015 KOMFORT**  
**KOLOR: 4015 (BRĄZOWY)**

- // wierzchy obuwia wykonano ze skór dwoin welurowych
- // z kompozytowym podnoskiem / do 200 J /
- // z wkładką antyprzebiciową / do 1100 N /
- // bardzo dobre właściwości higieniczne
- // podeszwa dwugęstościowa PU/PU: antypoślizgowa, olejoodporna, antyelektrostatyczna, odporna na ścieranie, z absorpcją energii w części piętowej

**2319 722-4015 KOMFORT**  
**COLOR: 4015 (BROWN)**

- // upper made from velvet split
- // composite toe cap /to 200j/
- // puncture resistant insert / to 1100n/
- // very good hygienic properties
- // sole: double density pu/pu, slip-resistant, oil-resistant, anti-electrostatic, abrasion resistant, energy absorption in heel part



ROZMIARY/SIZES:

35 | 36 | 37 | 38 | 39 | 40 | 41 | 42 | 43 | 44 | 45 | 46 | 47 | 48

MATERIAL/FABRIC:

skóra welurowa  
velvet split

NORMY/NORMS:

EN ISO 20345 **S1+P SRC**

TECHNOLOGIE/TECHNOLOGIES:



**2319-722-3020 KOMFORT**  
**KOLOR: 3020 (CIEMNY SZARY)**

- // wierzchy obuwia wykonano ze skór dwoin welurowych
- // z kompozytowym podnoskiem / do 200 J /
- // z wkładką antyprzebiciową / do 1100 N /
- // bardzo dobre właściwości higieniczne
- // podeszwa dwugęstościowa PU/PU: antypoślizgowa, olejoodporna, antyelektrostatyczna, odporna na ścieranie, z absorpcją energii w części piętowej

**2319-722-3020 KOMFORT**  
**COLOR: 3020 (DARK GREY)**

- // upper made from velvet split
- // composite toe cap /to 200j/
- // puncture resistant insert / to 1100n/
- // very good hygienic properties
- // sole: double density pu/pu, slip-resistant, oil-resistant, anti-electrostatic, abrasion resistant, energy absorption in heel part



ROZMIARY/SIZES:

35 | 36 | 37 | 38 | 39 | 40 | 41 | 42 | 43 | 44 | 45 | 46 | 47 | 48

MATERIAL/FABRIC:

skóra welurowa  
velvet split

NORMY/NORMS:

EN ISO 20345 **S1+P SRC**

TECHNOLOGIE/TECHNOLOGIES:



**2322-136-4010 SANDAŁ WORK  
KOLOR: 4010 (CZARNY)**

- // wierzchy wykonane z naturalnej skóry gładkiej o niskiej nasiąkliwości wody
- // z kompozytowym podnoskiem zabezpieczająca przed uderzeniem do / 200 J /
- // z kompozytową wkładką antyprzebiciową do / 1100 N /
- // bardzo dobre właściwości higieniczne
- // podeszwy dwugęstościowe PU/PU: olejoodporne, antypoślizgowe, antyelektrostatyczne, odporne na ścieranie i pęknięcie, nie rysujące powierzchni, z absorpcją energii w części piętowej, w części przedniej
- lczubek nadlew podnoszący walory użytkowe

**2322-136-4010 SANDAŁ WORK  
COLOR: 4010 (BLACK)**

- // Meets standards
- // Upper made out of smooth leather with low water absorptivity
- // compound toe cap /to 200j/
- // compound puncture resistant insert / 1100N/
- // very good hygienic properties
- // sole: double density pu/pu, slip-resistant, oil-resistant, anti-electrostatic, abrasion resistant, does not mark the surface, energy absorption in heel part, front of sole
- overlies the upper for safety



ROZMIARY/SIZES:

35 | 36 | 37 | 38 | 39 | 40 | 41 | 42 | 43 | 44 | 45 | 46 | 47 | 48

MATERIAL/FABRIC:

skóra gładka o niskiej nasiąkliwości  
smooth leather with low water absorptivity

NORMY/NORMS:

EN ISO 20345 **S1+P SRC**

TECHNOLOGIE/TECHNOLOGIES:



**3355-536-4010 PÓLBUT WORK  
KOLOR: 4010 (CZARNY)**

- // wierzchy wykonane z naturalnej skóry gładkiej o niskiej nasiąkliwości wody
- // z kompozytowym podnoskiem zabezpieczająca przed uderzeniem do / 200 J /
- // z kompozytowa wkładką antyprzebiciową / do 1100 N /
- // bardzo dobre właściwości higieniczne
- // podeszwy dwugęstościowe PU/PU: olejoodporne, antypoślizgowe, antyelektrostatyczne, odporne na ścieranie i pęknięcie, nie rysujące powierzchni, z absorpcją energii w części piętowej, w części przedniej
- lczubek nadlew podnoszący walory użytkowe

**3355-536-4010 SHOE WORK  
COLOR: 4010 (BLACK)**

- // Meets standards
- // Upper made out of smooth leather with low water absorptivity
- // compound toe cap /to 200j/
- // compound puncture resistant insert / 1100N/
- // profiled, removable insert with high capability of moisture absorption
- // sole: double density pu/pu, slip-resistant, oil-resistant, anti-electrostatic, abrasion resistant, does not mark the surface, energy absorption in heel part, front of sole
- overlies the upper for safety



**WYCOFANO  
DISCONTINUED**

ROZMIARY/SIZES:

35 | 36 | 37 | 38 | 39 | 40 | 41 | 42 | 43 | 44 | 45 | 46 | 47 | 48

MATERIAL/FABRIC:

skóra gładka o niskiej nasiąkliwości  
smooth leather with low water absorptivity

NORMY/NORMS:

EN ISO 20345 **S3 SRC**

TECHNOLOGIE/TECHNOLOGIES:



**4356-536-4010 TRZEWIK WORK  
KOLOR: 4010 (CZARNY)**

- // wierzchy wykonane z naturalnej skóry gładkiej o niskiej nasiąkliwości wody
- // z kompozytowym podnoskiem zabezpieczająca przed uderzeniem do / 200 J /
- // z kompozytową wkładką antyprzebiciową / do 1100 N /
- // bardzo dobre właściwości higieniczne
- // wyjmowana profilowana wyściółka o wysokiej higroskopijności
- // do wypełnienia obłożyn oraz języka miechowego zastosowano piankę poliuretanowa podnoszącą komfort użytkowania
- // podeszwy dwugęstościowe PU/PU: olejoodporne, antypoślizgowe, antyelektrostatyczne, odporne na ścieranie i pkanie, nie rysujące powierzchni, z absorpcją energii w części piętowej, w części przedniej i czubek nadlew podnoszący walory użytkowe



ROZMIARY/SIZES:

35 | 36 | 37 | 38 | 39 | 40 | 41 | 42 | 43 | 44 | 45 | 46 | 47 | 48

MATERIAL/FABRIC:

skóra gładka o niskiej nasiąkliwości  
smooth leather with low water absorptivity

NORMY/NORMS:

EN ISO 20345 **S3** SRC

TECHNOLOGIE/TECHNOLOGIES:



**4356-536-4010 BOOT WORK  
COLOR: 4010 (BLACK)**

- // Meets standards
- // Upper made out of smooth leather with low water absorptivity
- // compound toe cap /to 200j/
- // compound puncture resistant insert / 1100N/
- // profiled, removable insert with high capability of moisture absorption
- // sole: double density pu/pu, slip-resistant, oil-resistant, anti-electrostatic, abrasion resistant, does not mark the surface, energy absorption in heel part, front of sole overlies the upper for safety

**4261-532-4010 TRZEWIK S3 SRC WG  
KOLOR: 4010 (CZARNY)**

- // wierzchy wykonane z naturalnej skóry tłoczonej, wodoodpornej
- // konstrukcja cholewki z językiem miechowym chroni przed wpadaniem iskier, odprysków, itp. do wnętrza obuwia
- // zapięcie szybko zapinalne / rozpinalne
- // z metalowym podnoskiem / do 200J /
- // z wkładką antyprzebiciową / do 1100N /
- // wyjmowana profilowana wyściółka o wysokiej higroskopijności
- // podeszwa dwugęstościowa PU/PU: antypoślizgowa, olejoodporna, antyelektrostatyczna, odporna na ścieranie, z absorpcją energii w części piętowej



ROZMIARY/SIZES:

40 | 41 | 42 | 43 | 44 | 45 | 46 | 47 | 48

MATERIAL/FABRIC:

skóra tłoczona  
flocked leather

NORMY/NORMS:

EN ISO 20349 **S3** SRC WG

TECHNOLOGIE/TECHNOLOGIES:



**WYCOFANO  
DISCONTINUED**





# WELDER

KOZAK ROBOCZY BEZPIECZNY  
S3 SRC HRO Fe Al

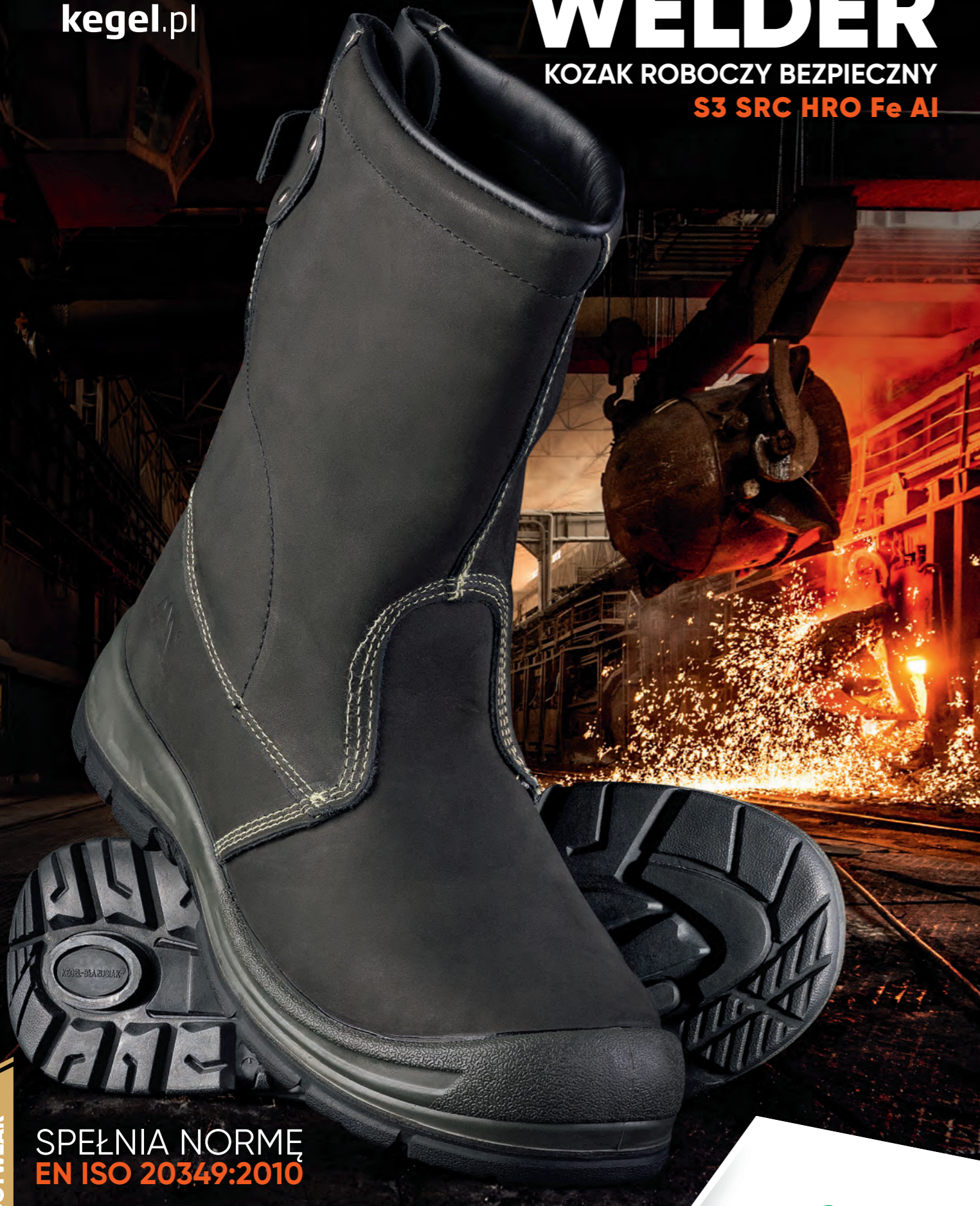

SPEŁNIA NORMĘ  
EN ISO 20349:2010

PROTECTIVE  
LINE

**8212-482-3019 WELDER**  
**KOLOR: 3019 (CZARNY)**

- // wierzchy wykonane z wysokiej jakości skóry wodoodpornej
- // podszewki cholewy z bardzo wytrzymałej na wytarcie dzianiny laminowanej szycie łączące z zastosowaniem grubej nici trudnopalnej
- // z metalowym podnoskiem / do 200 J /
- // z wkładką antyprzebiciową / do 1100 N /
- // wyjmowana profilowana wyściółka o wysokiej higroskopijności
- // podeszwa PU/GUMA: antypoślizgowa, olejoodporna, antyelektrostatyczna, odporna na ścieranie oraz nisko stężone roztwory kwasów i zasad, odporna na krótkotrwały kontakt z gorącym podłożem do 300°C, z absorpcją energii w części piętowej
- // o podwyższonych właściwościach antypoślizgowych na podłożu ceramicznym i metalowym
- // obuwie wzuwane z językiem miechowym z naturalnej skóry licowej w tylnej części cholewy, ułatwiającym zakładanie, regulowane paskiem z możliwością awaryjnego rozpięcia

**8212-482-3019 WELDER**  
**COLOR: 3019 (CZARNY)**

- // upper made from high quality water-resistant leather
- // calf of a boot made from laminated knitwear (abrasionresistant)
- // steel toe cap /to 200j/
- // puncture resistant insert /to 1100n/
- // removable insert with high capability of moisture absorption
- // anti-electrostatic, abrasion resistant and resistant to low concentrated acids and alkalis solution, resistant to short contact with hot area to 300°C, energy absorption in heel part, extended slip resistant properties on ceramic and metal surface
- // boot not laces, tab out of natural grained leather in the back of upper, belt regulation for easy emergency opening



ROZMIARY/SIZES:

39 | 40 | 41 | 42 | 43 | 44 | 45 | 46 | 47 | 48

MATERIAL/FABRIC:

skóra wodoodporna  
water-resistant leather

NORMY/NORMS:

EN ISO 20349 S3 HRO SRC Fe Al

TECHNOLOGIE/TECHNOLOGIES:



# KOLEKCJA OBUWIA BIAŁEGO

Łączy nowoczesne technologie, elegancję, oraz sprawdzone rozwiązania zapewniające komfort podczas długiego dnia pracy. Spełnia najwyższe standardy HACCP, co pozwala na zastosowanie w przemyśle spożywczym.

## 2316-211-1081 BARI KOLOR: 1081 (BIAŁY)

- // wierzchy wykonane w całości z mikrofibry, perforowane, łatwe do utrzymania w czystości
- // z metalowym podnoskiem / do 200 J /
- // wyjmowana profilowana wyściółka o wysokiej higroskopijności
- // bardzo dobre właściwości higieniczne
- // możliwość odpięcia lub przestawienia paska pięty w celu uzyskania klapka
- // podeszwa PU: antypoślizgowa, olejoodporna, antyelektrostatyczna, odporna na ścieranie, z absorpcją energii w części piętowej

## 2316-211-1081 BARI COLOR: 1081 (WHITE)

- // removable insert with high capability of moisture absorption
- // very good hygienic properties
- // possibility to change it to flip-flop by moving the heel belt
- // sole pu: slip-resistant, oil-resistant, anti-electrostatic, abrasion-resistant, energy absorption in heel part



**WYCOFANO  
DISCONTINUED**

### ROZMIARY/SIZES:

35 | 36 | 37 | 38 | 39 | 40 | 41 | 42 | 43 | 44 | 45 | 46 | 47 | 48

### MATERIAL/FABRIC:

mikrofibra  
microfibre

### NORMY/NORMS:

EN ISO 20345 S1 SRC

### TECHNOLOGIE/TECHNOLOGIES:



**3328-211-1081 BOSTON**  
**KOLOR: 1081 (BIAŁY)**

- // wierzchy wykonane w całości z mikrofibry, łatwe do utrzymania w czystości, wodoodporne
- // z metalowym podnoskiem / do 200 J /
- // wyjmowana profilowana wyściółka o wysokiej higroskopijności
- // bardzo dobre właściwości higieniczne
- // podeszwy PU: antypoślizgowe, olejoodporne, antyelektrostatyczne, odporne na ścieranie, z absorpcją energii w części piętowej

**3328-211-1081**  
**COLOR: 1081 (WHITE)**

- // upper made from microfiber, easy to keep clean, water resistant
- // steel toe cap /to 200j/
- // removable insert with high capability of moisture absorption
- // very good hygienic properties
- // sole pu: slip-resistant, oil-resistant, anti-electrostatic, abrasion-resistant, energy absorption in heel part

**4326-211-1081 BRISTOL**  
**KOLOR: 1081 (BIAŁY)**

- // wierzchy wykonane w całości z mikrofibry, łatwe do utrzymania w czystości, wodoodporne
- // z metalowym podnoskiem / do 200 J /
- // wyjmowana profilowana wyściółka o wysokiej higroskopijności
- // bardzo dobre właściwości higieniczne
- // podeszwa PU: antypoślizgowa, olejoodporna, antyelektrostatyczna, odporna na ścieranie, z absorpcją energii w części piętowej

**4326-211-1081 BRISTOL**  
**COLOR: 1081 (WHITE)**

- // upper made from microfiber, easy to keep clean, water resistant
- // steel toe cap /to 200j/
- // removable insert with high capability of moisture absorption
- // very good hygienic properties
- // sole pu: slip-resistant, oil-resistant, anti-electrostatic, abrasion-resistant, energy absorption in heel part



**WYCOFANO**  
**DISCONTINUED**



**WYCOFANO**  
**DISCONTINUED**

ROZMIARY/SIZES:

35 | 36 | 37 | 38 | 39 | 40 | 41 | 42 | 43 | 44 | 45 | 46 | 47 | 48

MATERIAL/FABRIC:

mikrofibra  
microfibre

NORMY/NORMS:

EN ISO 20345 S2 SRC

TECHNOLOGIE/TECHNOLOGIES:



ROZMIARY/SIZES:

35 | 36 | 37 | 38 | 39 | 40 | 41 | 42 | 43 | 44 | 45 | 46 | 47 | 48

MATERIAL/FABRIC:

mikrofibra  
microfibre

NORMY/NORMS:

EN ISO 20345 S2 SRC



TECHNOLOGIE/TECHNOLOGIES:



KATEGORIE OBUWIA BEZPIECZNEGO

- SB** Wymagania podstawowe, m.in. ochrona palców stopy przed uderzeniem z energią do 200 J, odporność na oleje, benzynę i inne rozpuszczalniki organiczne
- S1** Wymagania podstawowe + zabudowana pięta + właściwości antyelektrostatyczne + absorpcja energii w części piętowej
- S2** Jak **S1** oraz dodatkowo zwiększona odporność na absorpcję wody
- S3** Jak **S2** oraz dodatkowo odporność na przebicie (przekłucie od podłoża)

SYMBOLIKA STOSOWANA W KATALOGU

- antyelektrostatyczne 
- z absorbcją energii w części piętowej 
- olejoodporne 
- wykonane z naturalnej skóry 
- wyposażone w podnosek ochronny 
- wyposażone we wkładkę antyprzebićową 
- odporne na ścieranie 

KATEGORIE OBUWIA ZAWODOWEGO

- O1** Zabudowana pięta, podeszwy odporne na olej napędowy, właściwości antyelektrostatyczne, absorpcja energii w części piętowej
- O2** Jak **O1** oraz dodatkowo zwiększona odporność na absorpcję wody

- wyposażone we wkładkę antyprzebićową
- odporne na ścieranie

DODATKOWE KATEGORIE OCHRONY

- SRA** odporność na poślizg na podłożu ceramicznym
- SRB** odporność na poślizg na podłożu stalowym
- SRC** odporność na poślizg na obydwu w.w. podłożach
- P** odporność na przebicie stopy od spodu
- A** obuwie antyelektrostatyczne
- E** absorpcja energii w części piętowej
- HRO** odporność na kontakt z gorącym podłożem
- FO** odporność na olej napędowy
- CI** Izolacja spodu od zimna

- odporne na krótkotrwały kontakt z gorącym podłożem
- dostępne również w bardzo dużych rozmiarach



TABELA ROZMIAROWA

	POLSKA [metryczna]	FRANCUSKA [sztychowa] - EUR.	ANGIELSKA [calowa]
SUROWCE PODESZEW:	23	36	3,5
	24	37	4,5
PU poliuretan	24,5	38	5
	25	39	5,5
TPU termopoliuretan	26	40	6,5
	26,5	41	7
EVA koopolimer, warstwa amortyzująco-izolująca	27	42	8
	28	43	9
GUMA	28,5	44	10
	29	45	10,5
	30	46	11,5
	30,5	47	12
	31	48	13
	31,5	49	13,5
	32	50	14
	33	51	15
	33,5	52	16

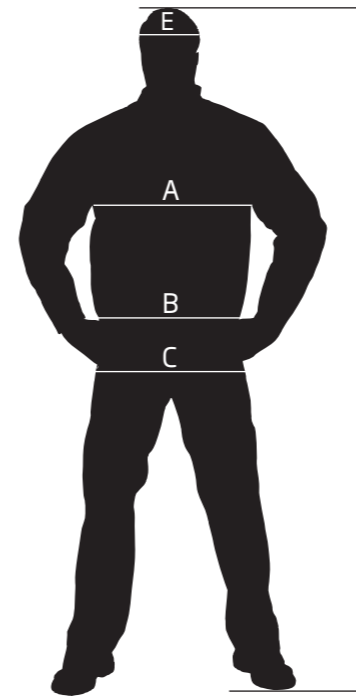

Dobrze dopasowane ubranie robocze z optymalnymi swobodnymi ruchami jest bardzo ważne. Tabele rozmiarów są dobrym wskaźnikiem dla określenia właściwego rozmiaru ubrań. W tabeli rozmiarów trzeba mieć na uwadze, że ubranie jeszcze wstępuje się, dlatego lepiej wziąć większy rozmiar ubrania.

Wykonywanie pomiarów ciała:







































A - obwód klatki piersiowej  
miara dookoła w najszerszej części klatki piersiowej 1 cm poniżej pachy

B - obwód pasa  
miara dookoła pasa, najwęższy zakres między klatką piersiową a biodrami

C - obwód bioder  
miara dla najszerszej części bioder

D - wzrost  
miara całkowitej długości od głowy aż do podłogi

E - obwód głowy  
miara dla najszerszej części głowy

symbole procesów prania			
proces specjalny	proces normalny	proces łagodny	proces bardzo łagodny
 nie prać	 maksymalna temperatura prania 30°C	 maksymalna temperatura prania 30°C	 maksymalna temperatura prania 30°C
 pranie ręczne	 maksymalna temperatura prania 40°C	 maksymalna temperatura prania 40°C	 maksymalna temperatura prania 40°C
	 maksymalna temperatura prania 50°C	 maksymalna temperatura prania 50°C	 maksymalna temperatura prania 50°C
	 maksymalna temperatura prania 60°C	 maksymalna temperatura prania 60°C	 maksymalna temperatura prania 60°C
	 maksymalna temperatura prania 70°C	 maksymalna temperatura prania 70°C	 maksymalna temperatura prania 70°C
	 maksymalna temperatura prania 95°C	 maksymalna temperatura prania 95°C	 maksymalna temperatura prania 95°C
symbole procesów bielenia			
	 dozwolone bielenie dowolnym środkiem utleniającym	 dozwolone bielenie tylko środkiem tlenowym / bezchlorowym	 nie stosować bielenia
symbole suszenia			
 suszyć w stanie rozłożonym	 suszyć w pozycji pionowej / ociekanie	 dopuszczalne suszenie w suszarce bębnowej - temperatura normalna	 dopuszczalne suszenie w suszarce bębnowej - suszenie w niższej temperaturze
			 nie suszyć w suszarce bębnowej
symbole procesów prasowania			
 prasowanie w maksymalnej temperaturze dolnej płyty 200°C	 prasowanie w maksymalnej temperaturze dolnej płyty 150°C	 prasowanie w maksymalnej temperaturze dolnej płyty 110°C	 nie prasować
symbole procesów tekstylnej konserwacji			
	profesjonalne czyszczenie w tetrachlorynie i wszystkich rozpuszczalnikach wymienionych dla symbolu F proces normalny		profesjonalne czyszczenie w tetrachlorynie i wszystkich rozpuszczalnikach wymienionych dla symbolu F proces łagodny
	profesjonalne chemiczne czyszczenie w węglowodorach (temperatura destylacji między 150 °C i 210 °C, temperatura zapłonu między 38 °C i 70 °C) proces normalny		profesjonalne chemiczne czyszczenie w węglowodorach (temperatura destylacji między 150 °C i 210 °C, temperatura zapłonu między 38 °C i 70 °C) proces łagodny
	profesjonalne wodne czyszczenie proces normalny		profesjonalne wodne czyszczenie proces bardzo łagodny
			 nie czyścić chemicznie

SAFETY SHOES CATEGORIES

- SB** Basic requirements, e.g. toes protection from energy impact till 200J, oil, petrol and other organic solvents resistance
- S1** Basic requirements + covered heel+ antistatic properties+energy absorption in heel's part
- S2** Same as **S1**, just additionally water permeability and water absorption
- S3** Same as **S2**, just additionally puncture resistance (puncture from the ground)

PROFESSION SHOES CATEGORIES

- O1** Covered heel, soles resistant to diesel oil, antistatic properties, energy absorption in heel's part
- O2** Same as **O1**, just additionally water permeability and water absorption

ADDITIONAL PROTECTION CATEGORIES

- SRA** slip resistance on ceramic ground
- SRB** slip resistance on steel ground
- SRC** slip resistance on both grounds mentioned above
- P** foot puncture resistance from the bottom
- A** antistatic shoes
- E** energy absorption in heel's part
- HRO** resistance to contact with hot ground
- FO** diesel oil resistance
- CI** cold isolation from the ground

GRAPHIC SYMBOLS (PICTOGRAMS):

- anti-static 
- energy absorption in heel's part 
- oil resistance 
- made from natural leather 
- steel toe cap 
- antibreakthrough insole 
- wear resistance 
- water resistance 
- insulated 
- resistant to short contact with hot ground 
- large sizes available 



SIZE CHART

RAW MATERIALS USED FOR SOLES:

	[metric]	EUR	[inch]
PU polyurethane	23	36	3,5
TPU thermopolyurethane	24	37	4,5
EVA copolymer, deadeningly-isolate layer	24,5	38	5
GUMA rubber	25	39	5,5
	26	40	6,5
	26,5	41	7
	27	42	8
	28	43	9
	28,5	44	10
	29	45	10,5
	30	46	11,5
	30,5	47	12
	31	48	13
	31,5	49	13,5
	32	50	14
	33	51	15
	33,5	52	16

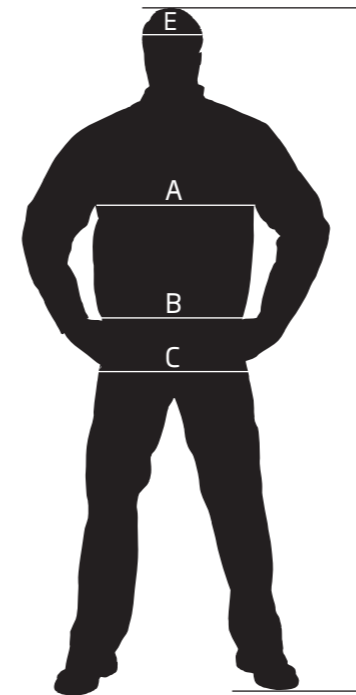

It is very important to match the workwear correctly with optimal margin for motion. size tables are good indicator to specify right size of clothing. It has to be aware about the shrinkage of clothing, so it better should be chosen bigger size of clothing.

body measurements:

A - circuit of the chest – measurement around the widest part of chest, 1cm below armpits

B - waist circuit – measurement around the waist, narrowest part between chest and hips

C - hips circuit  
measurement for the widest part of hips

D - height  
measurement from head to floor

E - head circuit  
measurement for the widest part of head







































symbole procesów prania			
special process	normal process	mild process	very mild process
 do not wash	 maximum temperature of washing 30°C	 maximum temperature of washing 30°C	 maximum temperature of washing 30°C
 hand wash	 maximum temperature of washing 40°C	 maximum temperature of washing 40°C	 maximum temperature of washing 40°C
	 maximum temperature of washing 50°C	 maximum temperature of washing 50°C	 maximum temperature of washing 50°C
	 maximum temperature of washing 60°C	 maximum temperature of washing 60°C	 maximum temperature of washing 60°C
	 maximum temperature of washing 70°C	 maximum temperature of washing 70°C	 maximum temperature of washing 70°C
	 maximum temperature of washing 95°C	 maximum temperature of washing 95°C	 maximum temperature of washing 95°C
symbols of bleaching processes			
	 bleaching permitted with any oxidizing agent	 bleaching permitted only with oxygen agent / chlorine-free	 do not bleach
symbols for drying in tumble dryer			
	 drying in tumble dryer permitted - normal temperature	 drying in tumble dryer permitted - lower temperature	 do not tumble dry
symbols for ironing			
 iron with heat 200°C	 iron with heat 150°C	 iron with heat 110°C	 do not iron
symbols of textile maintenance processes			
 professional cleaning in tetrachloro and in all solvents mentioned for symbol F - normal process	 professional cleaning in tetrachloro and in all solvents mentioned for symbol F mild process	 professional dry cleaning in hydrocarbons (distillation temperature between 150°C and 210°C, ignition temperature between 38°C and 70°C) - normal process	 professional dry cleaning in hydrocarbons (distillation temperature between 150°C and 210°C, ignition temperature between 38°C and 70°C) mild process
 professional water cleaning normal process	 professional water cleaning mild process	 professional water cleaning very mild process	 do not dry-clean

TABELA ROZMIARÓW MĘSKICH / MEN'S SIZE CHART 				
rozmiary odzieży zimowej / winter sizes	rozmiary odzieży letniej / summer sizes	wzrost / height	obwód klatki piersiowej / chest	obwód pasa / waist
002/S	46	164-170	88-92	80-84
003/M	48	170-176	92-96	84-88
	50	170-176	96-100	88-92
004/L	52	176-182	100-104	92-96
	54	176-182	104-108	96-104
005/XL	56	182-188	108-112	104-108
	58	182-188	112-116	108-116
006/XXL	60	188-194	116-120	116-120
	62	188-194	120-124	120-128

TABELA MĘSKICH ROZMIARÓW NIESTANDARDOWYCH NON-STANDARD MEN'S SIZE CHART 				
sylwetka / figure	rozmiar odzieży letniej / summer sizes	wzrost / height	obwód klatki piersiowej / chest	obwód pasa / waist
wysoki / szczupły tall / slim	90	170-176	84-88	76-80
	94	176-182	88-92	80-84
	98	176-182	92-96	84-88
	102	182-188	96-100	88-92
	106	188-194	100-104	92-96
	110	188-194	104-108	96-104
niski / tegi short / fat	24	164-170	92-96	84-88
	25	164-170	96-100	88-92
	26	170-176	100-104	92-96
	27	170-176	104-108	96-104
nietypowe rozmiary brzucha / non-standard bellyline	51	164-170	100-104	104-108
	53	170-176	104-108	108-116
	55	170-176	108-112	116-120
	57	170-176	112-116	120-128
	59	176-182	116-120	128-132
	61	176-182	120-124	132-136
63	176-182	124-128	136-144	

TABELA ROZMIARÓW DAMSKICH / LADIES SIZE CHART 				
wzrost / height	rozmiar odzieży / sizes	obwód klatki piersiowej / chest	obwód talii / waist	obwód bioder / hip
158-164	34	76-80	60-64	88-92
158-164	36	80-84	64-68	88-92
158-164	38	84-88	68-72	92-96
164-170	40	88-92	72-76	96-100
164-170	42	92-96	76-80	100-104
170-176	44	96-100	80-84	104-108
170-176	46	100-104	84-88	108-112
170-176	48	104-112	88-92	112-116
176-182	50	112-116	92-100	116-120
176-182	52	116-124	100-108	120-128

TABELA ROZMIAROWA CZAPEK / CAPS AND HATS CHART 					
rozmiar / size	S	M	L	XL	XXL
obwód głowy / headline	55	57	59	61	63



519048981580697

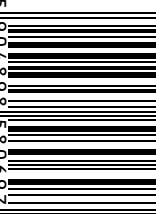

Cena: 12,00 pln  
ZK/1905/PL/EN/E21



**KEGEL-BŁAZUSIAK**

kegel.pl

